



**INFORME DE RESULTADOS
DICIEMBRE 2016**

DIRECCIÓN GENERAL DE ADMINISTRACIÓN
DIRECCIÓN DE INFORMÁTICA JURÍDICA

INDICE

CONCEPTO	PAG.
EXPEDIENTES ACTIVOS POR DEPENDENCIA U ORGANISMO DEL SECTOR CENTRAL	1
TOTAL DE EXPEDIENTES ACTIVOS RADICADOS EN SALAS Y SECRETARIA GENERAL DE ACUERDOS POR LOS AÑOS 1982-2016	15
UNIVERSO DE EXPEDIENTES RADICADOS EN SALAS Y S.G.A	16
TOTAL DE EXPEDIENTES CON LAUDO CONDENATORIO FIRME AL 31 DE DICIEMBRE DE 2016	17
TOTAL DE LAUDOS EJECUTADOS AL 31 DE DICIEMBRE DE 2016	18
EXPEDIENTES INGRESADOS EN SALAS Y SRIA. GENERAL DE ACUERDOS AL 31 DE DICIEMBRE DE 2016	19
TRABAJADORES INVOLUCRADOS	20
EXPEDIENTES TURNADOS A PROYECTISTAS PARA PROYECTO DE LAUDO Y CUMPLIMIENTO DE EJECUTORIA	21
PROYECTOS DE LAUDO Y CUMPLIMIENTOS DE EJECUTORIA ELABORADOS POR LOS PROYECTISTAS	22
PROYECTOS DE LAUDO Y CUMPLIMIENTOS DE EJECUTORIAS TURNADOS Y ELABORADOS POR CADA PROYECTISTA	23
ACUMULADO MENSUAL Y ANUAL DE PROYECTISTAS.	26
EXPEDIENTES TERMINADOS POR SALAS Y SRIA. GENERAL DE ACUERDOS	27
LAUDOS ELABORADOS Y VOTADOS POR LAS SALAS	28
TOTAL DE EXPEDIENTES TERMINADOS POR TIPO DE RESOLUCIÓN	29
ACUMULADO PROGRAMA APOYO A CONVENIOS	30
DEMANDAS DE AMPARO INGRESADAS.....	31
AMPAROS CONCEDIDOS A FAVOR DEL TRABAJADOR	32
CLASIFICACIÓN DE LAS EJECUTORIAS DE AMPARO RECIBIDAS.....	33
TOTAL DE PROMOCIONES INGRESADAS	34
TOTAL DE PROMOCIONES ACUMULADAS.....	35
TOTAL DE EXHORTOS ENVIADOS Y DILIGENCIADOS PARA EL T.F.C.A.....	36
EXHORTOS PENDIENTES DE DILIGENCIAR POR ESTADO AL 31 DE DICIEMBRE DE 2016.....	37
DILIGENCIAS REALIZADAS POR LAS SALAS	38
DILIGENCIAS TURNADAS Y REALIZADAS POR LA UNIDAD DE ACTUARIOS (S.G.A).....	39
DILIGENCIAS DE AMPAROS REALIZADAS POR LAS SALAS	40
PRODUCTIVIDAD POR ACTUARIOS.....	41
PORCENTAJE DE PRODUCTIVIDAD ACTUARIAL POR SALA AL 31 DE DICIEMBRE DE 2016.....	43
PROGRAMA DE APOYO A CONVENIOS DICIEMBRE 2016 MENSUAL Y ACUMULADO.....	44
PROGRAMA DE APOYO A CONVENIOS AL 31 DE DICIEMBRE DE 2016.....	45

JUICIOS ACTIVOS POR DEPENDENCIA DICIEMBRE 2016

DEMANDAS ACTIVAS

35,014

DEPENDENCIAS CON MAYOR NÚMERO DE DEMANDAS

DISTRIBUCION POR SALA

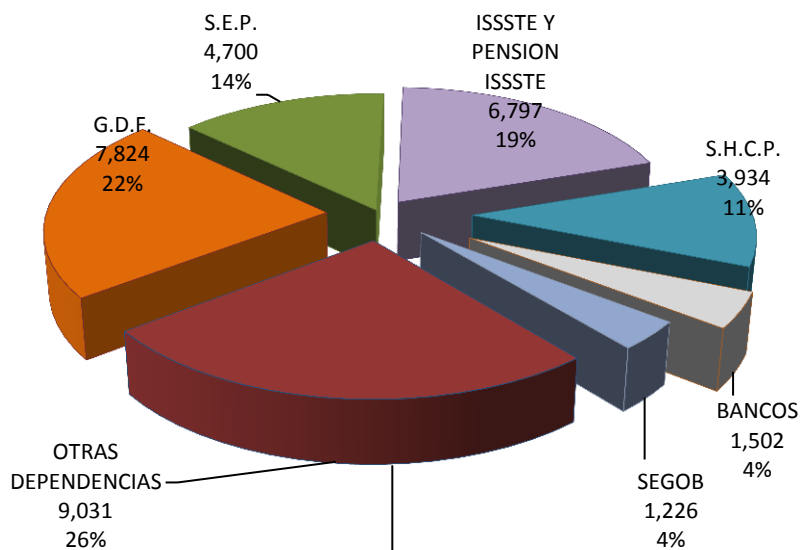

GDF									
S1	S2	S3	S4	SGA	S5	S6	S7	S8	TOTAL
1279	1159	1133	10	851	899	925	754	814	7824

ISSSTE									
S1	S2	S3	S4	SGA	S5	S6	S7	S8	TOTAL
947	960	937	0	849	828	935	666	675	6797

SHCP									
S1	S2	S3	S4	SGA	S5	S6	S7	S8	TOTAL
681	641	536	0	369	488	430	374	415	3934

SEP									
S1	S2	S3	S4	SGA	S5	S6	S7	S8	TOTAL
648	673	680	7	567	539	585	488	513	4700

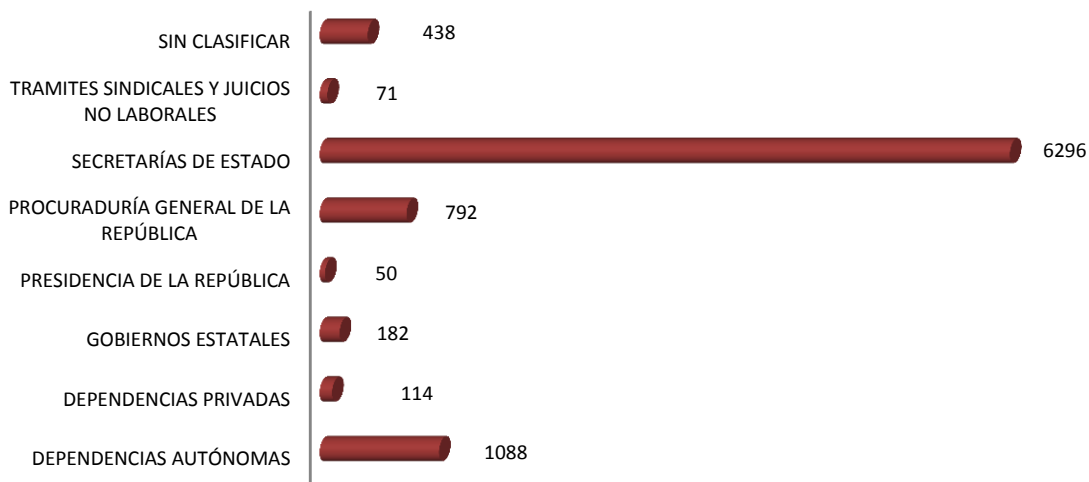

DEPENDENCIAS	S1	S2	S3	S4	S5	S6	S7	S8	SGA	TOTAL
DEPENDENCIAS AUTÓNOMAS										
Aeropuertos y servicios Auxiliares	0	0	0	0	0	1	0	1	0	2
Aeropuertos y Servicios Auxiliares (A.S.A.)	0	0	0	0	0	1	0	1	0	2
Cámara de Diputados	50	46	56	4	25	27	23	43	33	307
Cámara de Diputados	38	40	47	4	20	20	19	32	26	246
Auditoría Superior de la Federación	12	6	9	0	5	7	4	11	7	61
Cámara de Senadores	10	5	4	3	4	6	7	10	7	56
Cámara de Senadores	9	5	4	3	4	6	6	10	6	53
Senado de la República	1	0	0	0	0	0	1	0	1	3
Comisión Ejecutiva de Atención a Víctimas	0	2	1	0	3	0	1	0	1	8
Comisión Federal de Competencia (CFC)	0	2	1	0	3	0	1	0	1	8
Comisión Federal de Competencia	2	1	0	0	0	1	0	0	1	5
Instituto Nacional de las Personas Adultas Mayores (INAPAM)	2	1	0	0	0	1	0	0	1	5
Comisión Federal de Electricidad	1	1	1	0	0	0	1	0	0	4
Comisión Federal de Electricidad	1	0	0	0	0	0	1	0	0	2
Fideicomiso para el Ahorro de Energía Eléctrica (FIDE)	0	1	1	0	0	0	0	0	0	2
Comisión Nacional de Derechos Humanos	8	7	11	0	4	8	6	4	7	55
Comisión Nacional de Derechos Humanos	8	7	11	0	4	8	6	4	7	55
Comisión Nacional para el Desarrollo de los Pueblos Indígenas	1	0	1	0	1	0	1	1	0	5
Comisión Nacional para el Desarrollo de los pueblos indígenas	0	0	1	0	1	0	0	1	0	3
Instituto Nacional Indigenista (INI)	1	0	0	0	0	0	0	0	0	1
Centro de Coordinación para el Desarrollo Indígena	0	0	0	0	0	0	1	0	0	1
Comisión Reguladora de Energía	1	0	0	0	0	2	0	0	0	3
Comisión reguladora de Energía	1	0	0	0	0	2	0	0	0	3
Consejo de la Judicatura Federal	2	0	0	0	0	0	0	0	3	5
Consejo de la Judicatura Federal	2	0	0	0	0	0	0	0	3	5
Consejo Nacional de Ciencia y Tecnología	2	4	3	0	6	4	6	7	9	41
Consejo Nacional de Ciencia y Tecnología (CONACyT)	0	0	0	0	1	1	3	2	0	7
Fondo de Información y Documentación para la Industria (INFOTEC)	2	4	2	0	5	3	3	5	9	33
Instituto de Investigaciones Dr. José María Luis Mora	0	0	1	0	0	0	0	0	0	1
Consejo Nacional de Fomento Educativo	2	0	2	0	4	1	0	0	1	10
Consejo Nacional de Fomento Educativo (CONAFE)	2	0	2	0	4	1	0	0	1	10
Instituto Federal de Telecomunicaciones	2	1	0	0	0	1	2	1	2	9
Instituto Federal de Telecomunicaciones (IFETEL)	2	1	0	0	0	1	2	1	2	9
Instituto Federal Electoral	1	0	3	0	2	2	2	3	4	17
Instituto Federal Electoral	1	0	3	0	2	2	2	3	4	17
Instituto Mexicano del Seguro Social	4	4	2	0	4	2	0	2	1	19
Instituto Mexicano del Seguro Social (IMSS)	4	3	2	0	4	2	0	2	1	18
Centro Médico Nacional Siglo XXI	0	1	0	0	0	0	0	0	0	1
Instituto Nacional de Administración Pública	2	2	2	0	2	2	1	2	3	16
Instituto Federal de Acceso a la Información Pública (IFAI)	2	2	2	0	2	2	1	2	3	16
Instituto Nacional de Estadística, Geografía e Informática	67	55	50	1	44	42	39	33	43	374
Instituto Nacional de Estadística y Geográfica (INEGI)	67	55	50	1	44	42	39	33	43	374
Lotería Nacional	0	1	0	0	1	1	1	0	1	5
Lotería Nacional	0	1	0	0	1	1	1	0	1	5
Notimex Agencia de Noticias del Estado Mexicano	1	0	0	0	0	0	0	1	0	2
Notimex Agencia de Noticias del Estado Mexicano	1	0	0	0	0	0	0	1	0	2
Organismo Promotor de Medios Audiovisuales	1	0	0	0	0	0	0	0	0	1
Organismo Promotor de Medios Audiovisuales (OPMA)	1	0	0	0	0	0	0	0	0	1
Petróleos Mexicanos	2	0	0	0	2	0	1	0	0	5
Petróleos Mexicanos	2	0	0	0	2	0	0	0	0	4
Hospital Regional de Minatitlán Veracruz Jaime Eloy Esteba Vázquez (PEMEX)	0	0	0	0	0	0	1	0	0	1
Procuraduría de la Defensa del Contribuyente	1	0	0	0	0	0	2	0	1	4

Procuraduría de la Defensa del Contribuyente (PRODECON)	1	0	0	0	0	0	1	0	1	3
Comisión Ejecutiva de Atención a Víctimas	0	0	0	0	0	0	1	0	0	1
Ruta 100	3	2	1	1	0	2	0	0	4	13
Autotransportes Urbanos de Pasajeros Ruta-100	3	2	1	0	0	2	0	0	4	12
Comisión Liquidador de los Bienes Patrimoniales de R-100	0	0	0	1	0	0	0	0	0	1
Tribunal Federal de Just. Fiscal y Administrativa	4	6	4	0	5	8	10	9	7	53
Tribunal Federal de Justicia Fiscal y Administrativa	4	6	4	0	5	8	10	9	7	53
Tribunal superior Agrario	9	8	13	1	5	6	5	5	3	55
Tribunal Superior Agrario	9	7	12	1	2	5	5	4	3	48
Tribunal Unitario Agrario	0	1	1	0	3	1	0	1	0	7
Universidad Autónoma Chapingo	0	0	0	0	0	0	0	1	0	1
Universidad Autónoma Chapingo	0	0	0	0	0	0	0	1	0	1
Universidad Autónoma de Guerrero	0	0	0	0	0	0	0	2	0	2
Universidad Autónoma de Guerrero	0	0	0	0	0	0	0	2	0	2
Universidad Autónoma de la Ciudad de México	0	0	0	0	1	0	0	0	0	1
Universidad Autónoma de la Ciudad de México	0	0	0	0	1	0	0	0	0	1
Universidad Autónoma de Nuevo León	0	0	0	0	0	0	0	1	0	1
Universidad Autónoma de Nuevo León	0	0	0	0	0	0	0	1	0	1
Universidad Autónoma Metropolitana	1	0	0	0	0	0	0	0	0	1
Universidad Autónoma Metropolitana	1	0	0	0	0	0	0	0	0	1
Universidad Nacional Autónoma de México	2	0	1	0	1	1	0	3	0	8
Universidad Nacional Autónoma de México	2	0	1	0	1	1	0	3	0	8

DEPENDENCIAS PRIVADAS

Bancos	347	301	240	0	119	166	108	103	118	1502
Banco de Comercio Interior	0	1	0	0	0	0	0	1	0	2
Banco de México (Banxico)	4	7	4	0	2	1	1	1	4	24
Banco del Ahorro Nacional y Servicios Financieros S.N.C (BANSEFI)	21	23	20	0	16	14	14	15	16	139
Banco Nacional de Comercio Exterior	7	4	2	0	3	4	3	1	3	27
Banobras	16	10	13	0	7	10	11	10	8	85
Banorte Generali, S.A. de C.V.	1	0	0	0	0	0	0	0	0	1
Banrural	86	64	60	0	28	37	27	41	37	380
Banrural Centro Norte	34	30	26	0	2	12	6	8	4	122
Banrural Centro Sur	2	5	4	0	0	4	1	1	1	18
Banrural de Occidente	33	21	15	0	8	7	4	2	2	92
Banrural del Centro	17	21	10	0	2	6	3	0	1	60
Banrural del Golfo	9	20	16	0	4	6	3	1	2	61
Banrural del Istmo	15	12	7	0	2	4	2	1	4	47
Banrural del Noreste	14	8	10	0	6	3	3	3	6	53
Banrural del Noroeste	12	11	12	0	1	5	3	4	3	51
Banrural del Norte	5	5	2	0	0	3	1	1	1	18
Banrural Pacifico Norte	11	10	6	0	4	6	0	1	1	39
Banrural Pacifico Sur	21	16	7	0	7	8	2	3	2	66
Banrural Peninsular	9	7	10	0	6	4	0	1	3	40
Nacional Financiera S.N.C.	28	26	13	0	20	29	21	7	19	163
Banco Nacional del Ejercito (BANJERCITO)	2	0	3	0	1	3	3	1	1	14
Dependencias Privadas	15	15	17	0	11	16	8	12	20	114
Ingeniería Avanzada e Informática S.A. de C.V.	1	0	0	0	0	0	0	0	0	1
Seguros la Provincial	0	0	0	0	0	0	0	0	1	1
Administración de Fondos para el Retiro Afore XXI S.A. de C.V.	0	1	1	0	0	1	1	0	0	4
Afore Banamex	1	3	3	0	0	2	0	3	0	12
Aseguradora Metlife México	1	0	0	0	0	0	0	0	0	1
Afore Inbursa	0	2	0	0	3	5	1	2	2	15
LACTOMARK S.A. de C.V.	0	0	0	0	0	0	0	0	1	1
Afore Banorte XXI	2	3	2	0	3	2	1	1	6	20
Afore Coppel S.A. de C.V.	1	1	0	0	0	0	1	0	2	5
Afore SURA S.A. de C.V.	3	0	2	0	1	1	0	0	2	9

Arcelormittal Servicio las Truchas, S.A. de C.V.	1	0	0	0	0	0	0	1	0	2
Corporativo Diamante del Sureste	1	0	0	0	0	0	0	0	0	1
Ingeniería de Proyectos, S.A. de C.V.	0	0	0	0	0	0	0	0	1	1
METLIFE México S.A.	0	1	2	0	1	0	0	1	1	6
Crédito Inmobiliario S.A. de C.V.	0	0	0	0	1	0	0	0	0	1
Agroinsumos Bioquímicos, SPR. de R.L.	0	0	0	0	0	1	0	0	0	1
Financiera Maestra S.A. DE C.V.	0	0	0	0	0	0	1	0	0	1
Gott und Glück	0	0	0	0	0	1	0	0	0	1
Principal Afore	0	1	2	0	0	0	2	0	0	5
Scotianbank	0	0	0	0	0	1	0	0	0	1
Servicio de Protección Privada y Protección S.A DE C.V.	0	0	0	0	0	0	0	0	1	1
Nicoil S.A. de C.V.	0	0	1	0	0	0	0	0	0	1
Profuturo G.N.P.	3	1	4	0	1	0	0	1	0	10
DILME, S.A. DE C.V.	0	0	0	0	1	0	0	0	0	1
Afore Profuturo Grupo Nacional Provincial	0	0	0	0	0	1	1	2	1	5
Centro Educativo Monteverde	0	0	0	0	0	0	0	0	1	1
Afore Invercap S.A. de C.V.	1	1	0	0	0	0	0	1	0	3
Afore METLIFE, S.A. DE C.V.	0	0	0	0	0	1	0	0	0	1
Azul Ingeniería, S.A. de C.V.	0	1	0	0	0	0	0	0	0	1
Cooperativa de Desarrollo S. de RL de C. V.	0	0	0	0	0	0	0	0	1	1
GOBIERNO FEDERAL										
ISSSTE Y Pensión ISSSTE	947	960	937	0	828	935	666	675	849	6797
Fondo para la Vivienda del ISSSTE (FOVISSSTE)	9	7	5	0	8	7	5	4	10	55
Instituto de Seguridad y Servicios Sociales de los Trabajadores del Estado (ISSSTE)	267	284	261	0	198	233	169	232	263	1907
Afore Pensión ISSSTE	0	0	0	0	1	0	0	0	0	1
Fondo de pensiones de los Trabajadores del Estado (pensiónISSSTE)	671	669	671	0	621	695	492	439	576	4834
Presidencia de la República	10	10	6	0	6	7	2	5	4	50
Consejería Judicial del Ejecutivo Federal	0	1	0	0	0	0	0	1	0	2
Presidencia de la República	10	9	6	0	6	7	2	4	4	48
Procuraduría General de la República	131	119	109	0	88	95	65	92	93	792
Instituto Nacional de Ciencias Penales	1	0	0	0	0	0	0	0	0	1
Procuraduría General de la República	129	119	109	0	88	94	65	92	93	789
Servicio de Administración de Bienes Asegurados	1	0	0	0	0	1	0	0	0	2
Secretaría de Agricultura, Ganadería, Desarrollo Rural, Pesca y Alimentación	101	89	79	1	57	93	67	74	78	639
Apoyos y Servicios a la Comercialización Agropecuaria	2	0	1	0	1	0	1	0	0	5
Colegio de Postgraduados	1	0	0	0	0	0	0	0	0	1
Comisión Nacional de las Zonas Áridas	1	0	1	0	0	0	0	0	0	2
Instituto Nacional de Investigaciones Forestales, Agrícolas y Pecuarias	1	1	2	0	0	0	0	2	1	7
Instituto Nacional de Pesca	1	0	0	1	1	0	2	0	0	5
Secretaría de agricultura y Recursos Hidráulicos	1	0	0	0	0	0	0	0	0	1
Secretaría de Agricultura, Ganadería, Desarrollo Rural, Pesca y Alimentación	92	84	74	0	53	90	64	69	74	600
Secretario de Agricultura, Ganadería y Desarrollo Rural	0	1	1	0	0	2	0	3	1	8
Servicio Nacional de Sanidad Inocuidad y Calidad Agroalimentaria (SAGARPA)	0	1	0	0	0	1	0	0	1	3
Financiera Nacional de Desarrollo Agropecuario, Rural, Federal y Pesca	1	0	0	0	0	0	0	0	0	1
Comisión Nacional de Acuicultura y Pesca (CONAPESCA)	0	1	0	0	0	0	0	0	0	1
Instituto Nacional para el Desarrollo de Capacidades del Sector Rural	0	0	0	0	1	0	0	0	0	1
Agencia de Servicios a la Comercialización y Desarrollo de Mercados Agropecuarios (ASERCA)	0	1	0	0	1	0	0	0	1	3
Productora Nacional de Biológicos Veterinarios	1	0	0	0	0	0	0	0	0	1
Secretaría de Comunicaciones y Transportes	115	112	113	4	89	98	74	73	80	758
Caminos y Puentes Federales de Ingresos y Servicios Conexos (CPFISC)	0	1	2	0	2	0	0	0	2	7
Comisión Federal de Telecomunicaciones	1	2	2	0	1	1	1	0	0	8
Fideicomiso de Formación y Capacitación para el Personal de la Marina Mercante Nacional	1	0	0	0	1	0	1	1	1	5

Secretaría de Comunicaciones y Transportes	106	107	109	3	84	91	68	71	73	712
Servicio de la Navegación en el Espacio Aéreo Mexicano (SNEAM)	4	2	0	1	0	2	1	0	2	12
Servicio Postal Mexicano (SEPOMEX)	3	0	0	0	0	2	2	1	2	10
Telecomunicaciones de México	0	0	0	0	0	2	1	0	0	3
Escuela Náutica Mercante de Mazatlán cap. de alt. Antonio Gómez										
Maqueo	0	0	0	0	1	0	0	0	0	1
Secretaría de Cultura	142	123	140	3	115	99	132	39	130	923
Consejo Nacional para la Cultura	23	19	19	1	13	16	13	3	19	126
Instituto Mexicano de Cinematografía	0	0	0	0	0	0	1	0	1	2
Instituto Nacional de Antropología e Historia (INAH)	83	65	81	0	75	56	84	26	75	545
Instituto Nacional de las Bellas Artes (INBA)	31	37	39	2	27	24	33	10	32	235
Secretaría de Cultura	4	2	1	0	0	3	1	0	3	14
Zona Arqueológica Palma Sola	1	0	0	0	0	0	0	0	0	1
Secretaría de Desarrollo Agrario, Territorial y Urbano	62	56	65	1	47	55	43	52	47	428
Comisión para la Regularización de la Tenencia de la Tierra (CORETT)	1	0	2	0	0	1	2	2	1	9
Fideicomiso del Fondo Nacional de Fomento Ejidal (FIFONAFE)	1	1	1	0	0	2	0	3	0	8
Fideicomiso Fondo Nacional de Habitaciones Populares	4	1	5	0	0	7	2	2	1	22
Procuraduría Agraria	6	7	2	0	1	2	4	3	3	28
Registro Agrario Nacional	18	12	18	0	11	16	11	14	8	108
Secretaría de Desarrollo Agrario, Territorial y Urbano	15	15	18	0	23	12	19	20	21	143
Secretaría de la Reforma Agraria	17	20	19	1	12	15	5	8	13	110
Secretaría de Desarrollo Social	102	100	104	0	65	84	70	93	84	702
Coordinación Nacional Programa de Desarrollo Humano										
Oportunidades	0	0	0	0	0	0	0	0	1	1
Fondo Nacional para el Fomento de Artesanías	4	1	6	0	2	6	5	9	2	35
Instituto Nacional de Desarrollo Social	0	0	0	0	1	0	0	0	0	1
Programa Desarrollo Humano Oportunidades	0	1	0	0	0	0	0	0	0	1
Secretaría de Desarrollo Social	97	98	98	0	62	78	65	84	81	663
Secretaría de Desarrollo Urbano y Ecología	1	0	0	0	0	0	0	0	0	1
Secretaría de Economía	38	33	29	0	24	42	30	23	23	242
Centro Nacional de Metrología	0	0	0	0	1	0	1	0	0	2
Fideicomiso Centro para el Desarrollo de la Competitividad										
Empresarial (CETRO)	0	0	0	0	1	0	0	0	0	1
Fideicomiso del Fomento Minero (FIFOMI)	0	0	1	0	2	1	0	2	3	9
Fideicomiso Programa Nacional de Financiamiento al										
Microempresario (PRONAFIM)	0	1	1	0	0	1	0	0	0	3
Fideicomiso Promexico	0	0	1	0	1	0	2	0	1	5
Fondo Nacional de apoyo para las Empresas de Solidaridad (FONAES)	3	2	3	0	1	4	0	0	0	13
Instituto Nacional de la Economía Social (INAES)	2	2	1	0	2	1	2	1	1	12
Procuraduría Federal del Consumidor	2	0	1	0	0	2	1	2	1	9
Programa Nacional de Apoyo para las Empresas de Solidaridad										
(FONAES)	2	3	0	0	0	2	2	1	2	12
Secretaría de Comercio y Fomento Industrial	0	1	0	0	0	0	0	0	0	1
Secretaría de Economía	27	21	19	0	15	31	20	14	14	161
PROMEXICO	1	2	1	0	1	0	0	3	0	8
Servicio Geológico Mexicano	0	0	0	0	0	0	1	0	0	1
Instituto Mexicano de la Propiedad Industrial (IMPI)	1	1	1	0	0	0	1	0	1	5
Secretaría de Educación Pública	648	673	680	7	539	585	488	513	567	4700
Centro de Bachillerato Tecnológico Agropecuario	0	0	1	0	0	2	0	1	2	6
Centro de Bachillerato Tecnológico Industrial y de Servicios	1	5	9	0	4	3	3	5	3	33
Centro de Estudios Tecnológicos del Mar (CETM)	0	1	1	0	0	0	0	0	1	3
Centro de Estudios Tecnológicos, Industriales y de Servicios	0	0	1	0	1	0	2	1	1	6
Centro de Investigación y de Estudios Avanzados del Instituto										
Politécnico Nacional	0	0	0	0	0	1	1	0	0	2
Centro Interdisciplinario de Ciencias Marinas	0	0	0	0	1	0	0	0	0	1
Centro Interdisciplinario Ciencias de la Salud	0	0	0	0	0	1	0	0	0	1
Colegio de Bachilleres	0	0	0	0	1	0	1	0	0	2
Comisión de Operación y Fomento de Actividades Académicas de										
Instituto Politécnico Nacional	2	1	0	0	0	1	0	1	1	6

Comisión Nacional de Cultura Física y Deporte (CONADE)	1	1	0	0	1	0	0	0	0	3
Comisión Nacional de los Libros de Texto Gratuitos (CNLTG)	1	0	0	0	0	0	0	0	0	1
Consejo de Normalización y Certificación de Competencia Laboral (CONOCER)	0	0	1	0	0	2	0	0	1	4
Dirección General de Educación Tecnológica Industrial	5	2	5	0	2	2	3	1	2	22
Instituto Cultural Helénico a.m.	0	0	1	0	0	0	0	0	0	1
Instituto de Educación Básica del Estado de Morelos	1	0	1	0	0	0	0	0	0	2
Instituto Nacional de la Infraestructura Física Educativa (INIFED)	0	0	0	0	1	0	1	0	0	2
Instituto Nacional del Derecho de Autor	0	0	0	0	0	1	0	0	0	1
Instituto Nacional para la Educación de los Adultos (INEA)	3	2	0	0	0	1	0	0	0	6
Instituto Nacional para la Evaluación de la Educación	0	1	2	0	0	0	0	1	0	4
Instituto Politécnico Nacional (IPN)	79	69	70	0	67	94	66	94	92	631
Instituto Tecnológico Agropecuario	0	0	0	0	1	0	0	0	0	1
Instituto Tecnológico de Acapulco	0	0	0	0	1	0	0	0	0	1
Instituto Tecnológico de Chetumal	0	0	0	0	0	0	0	0	1	1
Instituto Tecnológico de Chihuahua	0	0	1	0	0	0	1	0	0	2
Instituto Tecnológico de Chilpancingo	0	0	1	0	0	0	0	0	0	1
Instituto Tecnológico de Durango	0	0	0	0	1	0	0	0	0	1
Instituto Tecnológico de la Laguna	0	0	0	0	1	0	0	0	0	1
Instituto Tecnológico de Oaxaca	0	0	2	0	0	0	0	0	0	2
Instituto Tecnológico de Pachuca	0	0	0	0	1	0	1	0	0	2
Instituto Tecnológico de Puebla	0	0	1	0	0	0	0	0	0	1
Instituto Tecnológico del Mar	0	1	0	0	0	0	0	0	0	1
Patronato de Obras e Instalaciones del Instituto Politécnico Nacional	0	0	0	1	0	0	0	0	0	1
Patronato del Ahorro Nacional (PAHNAL)	2	2	1	0	0	1	0	0	0	6
Patronato del Instituto Tecnológico Regional	0	0	0	0	1	0	0	0	0	1
Secretaría de Educación Pública	541	572	567	6	445	462	403	402	445	3843
Universidad Pedagógica Nacional (UPN)	2	3	8	0	5	5	2	1	8	34
Instituto Tecnológico de Colima	0	0	0	0	1	0	0	0	0	1
Administración Federal de Servicios Educativos en el D.F.	0	1	0	0	0	0	1	0	1	3
Coordinación Nacional de Carrera Magisterial	0	1	0	0	0	0	0	0	0	1
Instituto Tecnológico de la Piedad	0	0	0	0	0	0	0	0	1	1
Centro de Estudios Tecnológicos en Aguas Continentales	1	0	0	0	0	0	0	0	0	1
Escuela Nacional de Biblioteconomía y Archivonomía	0	0	0	0	1	0	0	0	0	1
XE-IPN-TV-Canal 11	5	3	3	0	3	6	3	2	1	26
Colegio Nacional de Educación Profesional Técnica (CONALEP)	0	3	2	0	0	1	0	0	1	7
Centro de Capacitación para el Trabajo Industrial	0	4	2	0	0	0	0	2	0	8
INSTITUTO TECNOLOGICO DE ENSENADA B.C.N	0	0	0	0	0	0	0	1	0	1
Orquesta Sinfónica Carlos Chávez	0	1	0	0	0	0	0	0	0	1
Dirección General de centros de Formación para el Trabajo	0	0	0	0	0	0	0	1	0	1
Instituto Tecnológico de Lázaro Cárdenas	0	0	0	0	0	0	0	0	1	1
Colegio de Estudios científicos y Tecnológicos	0	0	0	0	0	0	0	0	2	2
Instituto Tecnológico de Toluca	1	0	0	0	0	0	0	0	0	1
Instituto Mexicano de la Juventud (IMJ)	2	0	0	0	0	1	0	0	1	4
Instituto Mexicano de la Radio (IMER)	1	0	0	0	0	1	0	0	2	4
Secretaría de Energía	5	6	8	0	4	2	1	7	6	39
Comisión Nacional para el Ahorro de Energía (CONUEE)	0	1	0	0	0	0	0	2	0	3
Secretaría de Energía	5	5	8	0	4	2	1	5	6	36
Secretaría de Gobernación	167	178	182	1	130	153	123	147	145	1226
Centro de Investigación y Seguridad Nacional	0	0	0	0	0	0	1	1	0	2
Centro Federal de Readaptación Social	0	0	1	0	0	1	0	2	0	4
Comisión Nacional de Seguridad	0	1	0	0	0	0	0	1	5	7
Fondo de Garantía y Fomento para la Agricultura, Ganadería y Avicultura	1	1	0	0	0	1	0	0	0	3
Instituto Nacional de Migración	6	14	15	0	11	15	12	12	15	100
Policía Federal	9	2	5	0	3	3	3	2	6	33
Secretaría de Gobernación	124	133	121	1	96	105	89	96	95	860

Secretaría de Seguridad Pública Federal	27	27	40	0	19	27	17	31	24	212
Sistema Nacional de Seguridad Pública	0	0	0	0	0	0	0	1	0	1
Consejo Nacional de Población	0	0	0	0	0	0	1	0	0	1
Centro Nacional de Prevención de Desastres (CENAPRED)	0	0	0	0	0	1	0	0	0	1
Tribunal Federal de Conciliación y Arbitraje	0	0	0	0	1	0	0	0	0	1
Fideicomiso Fondo de Capitalización e Inversión del Sector Rural	0	0	0	0	0	0	0	1	0	1
Secretaría de Hacienda y Crédito Público	681	641	536	0	488	430	374	415	369	3934
Administración General de Aduanas	0	0	0	0	1	0	0	0	0	1
Administración Local de Recaudación	0	1	0	0	0	0	1	1	1	4
Aduana de Matamoros Tamaulipas	1	0	0	0	0	0	0	0	0	1
Aduana Fronteriza	0	1	0	0	0	0	0	0	0	1
Comisión Nacional Bancaria y de Valores	3	2	4	0	4	4	3	5	2	27
Comisión Nacional de Seguros y Finanzas	0	1	2	0	2	1	1	0	0	7
Comisión Nacional de Vivienda	1	0	1	0	0	0	0	0	0	2
Comisión Nacional para la Protección y Defensa de los Usuarios de Servicios Financieros (CONDUSEF)	1	0	1	0	1	2	2	2	0	9
Fideicomiso de Administración y Garantía fondo 95	0	0	1	0	0	0	0	0	0	1
Fideicomiso Liquidador de Instituciones y Organismos Auxiliares	3	0	2	0	0	1	0	1	0	7
Fideicomiso p/mejoramiento medios de Informática y control de las Aut. aduaneras (FIDEMICA)	1	0	0	0	0	0	0	0	1	2
Fideicomiso para el uso y Aprovechamiento del Auditorio Nacional	0	0	0	0	0	0	0	0	1	1
Fideicomiso para la Cineteca Nacional	0	1	0	0	0	0	0	0	1	2
Fideicomiso Público marcha hacia el sur	0	0	1	0	0	0	0	0	0	1
Fideicomisos Instituidos en Relación con la Agricultura (FIRA)	0	0	0	0	0	1	0	0	0	1
Financiera Nacional Azucarera S.N.C. (FINAZA)	0	0	1	0	1	0	0	1	0	3
Financiera Rural, S.N.C.	0	0	0	0	2	0	0	0	0	2
Instituto para la Protección al Ahorro Bancario	1	0	0	0	0	1	0	0	0	2
Servicio de Administración Tributaria	251	201	185	0	179	152	110	122	136	1336
Servicio de Administración y Enajenación de Bienes	8	13	7	0	6	3	8	5	3	53
Sociedad Hipotecaria Federal	2	0	2	0	1	3	2	1	0	11
Administración Local de Auditoría Fiscal	0	0	0	0	2	0	0	0	0	2
Secretaría de Hacienda y Crédito Público	405	420	328	0	285	261	245	275	222	2441
Fideicomiso del Sistema de Administración Tributaria	1	0	0	0	0	0	0	0	0	1
Instituto para el Desarrollo Técnico de las Haciendas Públicas (INDETEC)	0	1	0	0	0	0	0	0	0	1
Comisión Nacional del Sistema de Ahorro para el Retiro (CONRSAR)	0	0	0	0	0	0	0	1	0	1
Fideicomiso Fondo de pensiones del Sistema Banrural	0	0	0	0	0	0	0	0	1	1
Fideicomiso Fondo de Ahorro de pensiones Banrural	3	0	1	0	3	1	2	0	1	11
Fideicomiso Fondo para la Biodiversidad	0	0	0	0	1	0	0	1	0	2
Secretaría de la Defensa Nacional	12	14	18	0	17	13	8	17	16	115
Instituto de Seguridad Social para las Fuerzas Armadas Mexicanas (ISSFAM)	3	4	5	0	6	2	1	4	3	28
Secretaría de la Defensa Nacional	8	10	13	0	11	11	7	13	13	86
Universidad del Ejército y Fuerza Aérea	1	0	0	0	0	0	0	0	0	1
Secretaría de la Función Pública	14	10	10	0	10	10	6	10	6	76
Comisión de Avalúos y Bienes Nacionales	2	0	0	0	0	0	0	0	0	2
Instituto de Administración y Avalúos de Bienes Nacionales (INDAABIN)	2	2	4	0	1	2	3	3	3	20
Secretaría de Contraloría y Desarrollo Administrativo (1994 - 2003)	0	0	0	0	0	1	0	0	0	1
Secretaría de la Función Pública	10	8	6	0	9	7	3	7	3	53
Secretaría de Marina	8	11	9	0	13	6	6	1	3	57
Secretaría de Marina	8	11	9	0	13	6	5	1	3	56
Hospital Naval General de alta Especialidad	0	0	0	0	0	0	1	0	0	1
Secretaría de Medio Ambiente y Recursos Naturales	160	128	128	3	102	113	109	108	97	948
Comisión Nacional de Áreas Naturales Protegidas	1	2	1	0	1	3	0	1	2	11
Comisión Nacional del Agua	46	30	32	1	35	29	22	32	19	246
Comisión Nacional Forestal	1	0	1	0	0	0	0	0	3	5
Instituto Mexicano de Tecnología del Agua (IMTA)	1	0	1	0	0	0	0	1	0	3

Procuraduría Federal de Protección al medio Ambiente	11	2	8	0	5	7	10	8	7	58
Secretaría de Medio Ambiente y Recursos Naturales	98	93	84	2	61	71	76	65	64	614
Secretaría de medio Ambiente, Recursos Naturales y Pesca (1994 - 2000)	1	1	0	0	0	3	0	1	1	7
Comisión de Aguas del Valle de México	1	0	0	0	0	0	0	0	0	1
Instituto Nacional de Ecología y Cambio Climático	0	0	1	0	0	0	1	0	1	3
Secretaría de Relaciones Exteriores	24	30	26	0	22	17	17	9	19	164
Consulado de México en Calexico, Calif.	0	0	0	0	0	0	0	0	1	1
Secretaría de Relaciones Exteriores	24	30	26	0	22	17	17	9	18	163
Secretaría de Salud	86	72	86	4	63	65	56	72	62	566
Comisión Federal para la Protección contra Riesgos Sanitarios	4	0	3	0	3	1	3	4	0	18
Comisión Nacional de Protección Social en Salud	0	1	1	0	0	0	0	0	0	2
Desarrollo Integral de la Familia (DIF)	0	0	1	0	0	0	0	0	2	3
Hospital de la mujer	1	0	0	0	1	0	0	0	0	2
Hospital Psiquiátrico Fray Bernardino Alvarez	0	0	0	0	0	1	0	0	0	1
Hospital Regional de Alta Especialidad	0	0	0	1	1	0	0	0	0	2
Instituto Nacional de Cancerología (INACAN)	0	2	0	0	0	0	1	0	0	3
Instituto Nacional de Enfermedades Respiratorias Ismael Cosío Villegas	0	0	0	0	0	0	2	0	0	2
Instituto Nacional de Neurología y Neurocirugía Manuel Velasco Suárez	0	0	0	0	0	0	1	0	0	1
Instituto nacional de Pediatría (INP)	3	2	2	2	2	1	2	0	0	14
Instituto Nacional de Perinatología (INAPER)	1	0	2	0	0	0	1	0	0	4
Instituto Nacional de Rehabilitación	0	1	0	0	0	0	0	1	0	2
Instituto Nacional de Salud Pública	1	0	0	0	0	1	0	0	0	2
Secretaría de salud	68	64	73	1	54	60	46	64	56	486
Sistema Nacional para el Desarrollo Integral de la Familia	3	0	1	0	1	0	0	0	1	6
Laboratorios de Biológicos y Reactivos de México S.A. de C.V.	0	0	0	0	0	1	0	0	0	1
Instituto Psiquiátrico Infantil Doctor Juan Navarro	0	1	0	0	0	0	0	0	0	1
Hospital Infantil de México Federico Gómez	1	0	0	0	1	0	0	1	0	3
Hospital General Dr. Manuel Gea González	2	1	0	0	0	0	0	1	0	4
Hospital Juárez	2	0	0	0	0	0	0	1	0	3
Instituto Nacional de Ciencias Médicas y Nutrición Salvador Zubiran	0	0	1	0	0	0	0	0	3	4
Instituto Nacional de Psiquiatría Ramón de la Fuente Muñiz	0	0	1	0	0	0	0	0	0	1
Comisión Nacional de Arbitraje Médico	0	0	1	0	0	0	0	0	0	1
Secretaría de Trabajo y Previsión Social	77	71	74	0	56	53	54	56	68	509
Comisión Nacional de Salarios Mínimos	0	0	1	0	0	0	0	0	1	2
Fondo Nacional Consumo Trabajadores (FONACOT)	0	0	0	0	0	1	0	0	0	1
Instituto del Fondo Nacional para la Vivienda de los Trabajadores (INFONAVIT)	0	0	1	0	1	1	0	1	0	4
Junta Federal de Conciliación y Arbitraje	1	2	3	0	0	1	2	0	2	11
Procuraduría Federal de la Defensa del Trabajo (PROFEDET)	1	2	0	0	1	2	1	3	2	12
Secretaría de Trabajo y Previsión Social (STPS)	75	67	69	0	54	48	51	52	62	478
Fondo nacional para el Consumo de los Trabajadores (FONACOT)	0	0	0	0	0	0	0	0	1	1
Secretaría de Turismo	20	21	15	0	10	21	13	14	16	130
Fondo Nacional de fomento al Turismo (FONATUR)	13	15	9	0	6	13	9	13	11	89
Secretaría de Turismo	7	6	6	0	3	8	4	1	5	40
Corporación de Servicio Ángeles Verdes	0	0	0	0	1	0	0	0	0	1

GOBIERNOS ESTATALES

Gobierno del Distrito Federal	1279	1159	1133	10	899	925	754	814	851	7824
Asamblea Legislativa del D.F.	24	22	21	1	19	14	23	10	11	145
Caja de Previsión de la Policía Auxiliar del D.F.	2	0	0	0	0	1	0	4	0	7
Caja de Previsión de la Policía preventiva del D.F.	0	0	0	0	1	0	0	0	0	1
Caja de Previsión social para Trabajadores a Lista de Raya del G.D.F.	0	1	0	0	1	0	0	0	0	2
Comisión de Aguas del Distrito Federal	0	0	0	0	0	0	1	0	1	2
Comisión de Asuntos Agrarios del D.F.	0	0	0	0	0	1	0	0	0	1
Comisión de Derechos Humanos del Distrito Federal	1	2	2	0	1	1	2	2	0	11
Comisión de Recursos Naturales del D.F.	0	2	2	0	0	2	0	0	0	6

Conjunto Cultural Ollin Yoliztli	0	1	1	0	0	0	0	0	0	2
Consejería Jurídica y de Servicios Legales	6	3	9	0	6	5	10	6	3	48
Consejo ciudadano de Seguridad Pública y Procuración de Justicia del D.F.	0	1	1	0	0	0	0	0	0	2
Consejo de la judicatura del D.F.	4	3	1	1	1	2	1	0	1	14
Contaduría Mayor de Hacienda de la Asamblea Legislativa D.F.	3	1	5	0	3	2	1	1	2	18
Contraloría General del Gobierno del Distrito Federal	4	4	3	0	3	1	1	0	0	16
Contraloría Interna de la P.G.J.D.F.	0	0	1	0	0	0	0	0	0	1
Delegación Azcapotzalco	8	6	4	0	7	9	10	9	5	58
Delegación Coyoacán	12	11	12	0	10	14	11	15	11	96
Delegación Cuajimalpa	6	1	9	0	5	7	6	6	8	48
Delegación Gustavo A. Madero	21	22	26	0	20	26	23	26	18	182
Delegación Iztacalco	12	13	11	0	7	8	9	13	11	84
Delegación Iztapalapa	22	27	17	0	15	25	19	33	29	187
Delegación Magdalena Contreras	13	15	13	0	17	16	10	16	10	110
Delegación Miguel Hidalgo	5	13	7	0	10	8	11	7	5	66
Delegación Milpa Alta	13	9	14	0	11	5	3	10	9	74
Delegación Tláhuac	7	6	8	0	6	10	5	2	2	46
Delegación Tlalpan	13	19	19	0	21	13	7	17	18	127
Delegación Venustiano Carranza	9	14	8	0	7	10	9	7	6	70
Delegación Xochimilco	9	13	9	0	9	11	14	9	19	93
Departamento del Distrito Federal	8	2	1	0	0	0	0	0	0	11
Dirección General de Obras Públicas	0	1	0	0	0	2	0	0	0	3
Dirección General de Regularización Territorial	0	2	2	0	1	3	0	0	0	8
Dirección General de Servicios Urbanos G.D.F.	0	0	0	0	1	1	0	0	2	4
Fideicomiso del Centro Histórico de la Ciudad de México (FIVIDESU)	0	2	0	0	0	0	0	1	0	3
Fideicomiso del Museo de Arte Popular	0	1	0	0	0	0	0	0	0	1
Fideicomiso Educación Garantizada	0	0	1	0	0	0	0	0	0	1
Fondo de desarrollo Económico del D.F. (FONDECO)	1	0	0	0	0	0	1	1	0	3
Fondo para el Desarrollo Social de la Ciudad de México	1	4	3	0	1	1	2	0	0	12
Gobierno del Distrito Federal	649	553	552	3	382	347	269	286	317	3358
Heroico Cuerpo de Bomberos del D.F.	0	0	1	0	0	0	0	0	0	1
Instituto de Acceso a la Información Pública del Distrito Federal	1	0	2	0	2	2	0	2	0	9
Instituto de Asistencia e Integración Social del D.F.	0	0	0	0	1	0	1	0	0	2
Instituto de Educación Media Superior del Distrito Federal	0	0	0	0	2	1	2	0	0	5
Instituto de la Mujer en el D.F.	0	0	1	0	2	1	0	1	0	5
Instituto de Verificación Administrativa del D.F.	0	0	0	0	0	0	0	1	1	2
Instituto del Deporte del D.F.	0	1	0	0	0	0	0	2	2	5
Instituto Electoral del Distrito Federal Junta Local de Conciliación y Arbitraje del Distrito Federal	1	0	0	0	0	0	0	0	1	2
Instituto para la Atención de los Adultos	0	1	2	0	0	0	1	0	0	4
Instituto Técnico de Formación Policial (SSPGDF)	0	0	0	0	0	0	1	0	0	1
Orquesta Filarmónica de la Ciudad de México	0	0	1	0	0	0	0	0	0	1
Poder Judicial de la Federación	0	0	1	0	0	1	0	0	1	3
Policía Auxiliar del D.F.	17	14	20	0	14	8	3	16	3	95
Policía Bancaria e Industrial	6	3	9	0	4	5	3	7	4	41
Policía Preventiva del Distrito Federal	0	0	0	0	0	1	0	0	0	1
Procuraduría de la Defensa del Trabajo del D.F.	0	0	0	0	0	1	0	1	1	3
Procuraduría General de Justicia del D.F.	33	23	26	0	19	27	17	19	22	186
Procuraduría Social del D.F.	2	1	1	0	1	0	0	0	2	7
Registro Civil del D.F.	1	0	0	0	0	1	1	0	1	4
Registro Público de la Propiedad y del Comercio del D.F.	7	6	7	0	2	3	8	2	6	41
Renovación Habitacional Popular	0	1	0	0	0	0	0	0	0	1
Secretaría de Ciencia Tecnología e Innovación del D.F.	3	2	2	0	6	4	2	2	4	25
Secretaría de Cultura del D.F.	1	2	8	0	4	4	1	1	7	28
Secretaría de Desarrollo Económico del G.D.F.	2	1	1	0	1	1	0	2	3	11
Secretaría de Desarrollo Social del G.D.F.	23	17	14	0	15	19	21	13	17	139

Secretaría de Desarrollo Urbano y Vivienda	7	5	4	0	5	3	1	3	1	29
Secretaría de Educación del G.D.F.	3	3	2	0	5	3	2	6	2	26
Secretaría de Finanzas del G.D.F.	23	23	26	0	15	17	17	26	27	174
Secretaría de Gobierno del G.D.F.	6	5	11	0	5	14	7	7	7	62
Secretaría de Movilidad del Gobierno del Distrito Federal	2	1	2	0	1	2	2	3	5	18
Secretaría de Obras y Servicios del G.D.F.	7	6	10	0	8	12	12	10	12	77
Secretaría de Protección Civil del D.F.	6	8	9	0	6	10	7	7	9	62
Secretaría de Salud del D.F.	47	55	35	0	42	48	39	51	50	367
Secretaría de Seguridad Pública del G.D.F.	93	76	67	1	64	61	52	45	69	528
Secretaría de Trabajo y Fomento al Empleo	2	5	0	0	2	4	4	3	3	23
Secretaría de Turismo del G.D.F.	3	1	0	0	1	1	0	2	1	9
Secretaría del Medio Ambiente del G.D.F.	14	16	12	0	15	25	22	13	10	127
Secretaría General de Protección y Vialidad del D.F.	0	1	1	0	0	0	2	0	0	4
Servicio Público de Localización Telefónica Locatel	0	0	0	0	0	1	0	1	0	2
Servicios de Salud Pública del D.F.	10	4	7	0	11	9	8	5	7	61
Sistema de Aguas de la Ciudad de México (SACM)	7	4	3	0	3	4	9	2	4	36
Sistema de Transportes Colectivos Metro	2	1	1	1	0	0	1	2	0	8
Tribunal Superior de Justicia del D.F.	34	37	30	3	24	26	18	17	23	212
Oficialía Mayor del Gobierno del Distrito Federal	2	4	2	0	1	1	2	3	0	15
Secretaría de Desarrollo Rural y Equidad para las Comunidades	0	0	2	0	0	0	0	1	1	4
Tesorería del Distrito Federal	0	0	1	0	0	0	0	0	0	1
Servicios Educativos de Iztapalapa	0	0	0	0	1	0	0	0	0	1
Gobierno de la Ciudad de México	29	23	18	0	17	22	16	21	23	169
Planta de Asfalto del D.F.	0	0	0	0	0	0	0	0	1	1
Secretaría de Desarrollo Rural y Equidad para las Comunidades (SEDEREC)	0	0	0	0	1	0	0	1	0	2
Delegación Álvaro Obregón	5	5	7	0	1	5	4	4	7	38
Delegación Benito Juárez	10	11	9	0	13	11	9	14	9	86
Delegación Cuauhtémoc	17	16	15	0	20	22	11	16	17	134
Secretaría de Movilidad de la Ciudad de México	0	2	1	0	0	0	0	0	0	3
Instituto de Vivienda del D.F.	0	1	0	0	0	0	0	0	0	1
Secretaría de Seguridad Pública de la Ciudad de México	0	0	0	0	0	0	0	1	0	1
Gobierno del Estado de Aguascalientes	0	0	0	0	0	0	0	2	0	2
Instituto de Educación de Aguascalientes	0	0	0	0	0	0	0	2	0	2
Gobierno del Estado de Baja California	0	0	2	0	0	0	0	3	0	5
Gobierno del Estado de Baja California	0	0	1	0	0	0	0	0	0	1
Instituto de Servicios de Salud Pública en el Estado de Baja California	0	0	1	0	0	0	0	1	0	2
Instituto de Servicios Pedagógicos de Baja California	0	0	0	0	0	0	0	1	0	1
Municipio de Mexicali	0	0	0	0	0	0	0	1	0	1
Gobierno del Estado de Campeche	0	0	1	0	0	0	0	0	0	1
Comité administrador del Programa Estatal de construcción de escuelas del Estado de Campeche (CAPACE)	0	0	1	0	0	0	0	0	0	1
Gobierno del Estado de Chiapas	7	10	4	0	4	9	3	5	7	49
Junta local de Conciliación y Arbitraje del Edo. de Chiapas	7	10	4	0	4	8	3	5	7	48
Secretaría de la Juventud para la Recreación y el Deporte	0	0	0	0	0	1	0	0	0	1
Gobierno del Estado de Chihuahua	1	0	0	0	1	0	0	0	0	2
Servicios de Salud de Chihuahua	1	0	0	0	1	0	0	0	0	2
Gobierno del Estado de Durango	0	0	0	0	0	0	0	1	0	1
Servicios de Salud de Durango	0	0	0	0	0	0	0	1	0	1
Gobierno del Estado de Guanajuato	0	0	0	0	2	0	0	0	0	2
Sistema Municipal de Arte y cultura de Celaya Guanajuato	0	0	0	0	2	0	0	0	0	2
Gobierno del Estado de Guerrero	3	2	2	0	0	0	1	2	0	10
Fideicomiso Bahía de Zihuatanejo (FIBAZI)	0	1	1	0	0	0	0	1	0	3
Gobierno del Estado de Guerrero	1	0	0	0	0	0	0	0	0	1
Secretaría de Salud de Guerrero	2	1	1	0	0	0	1	1	0	6
Gobierno del Estado de Hidalgo	0	0	0	0	0	0	0	1	0	1
Gobierno del Estado de Hidalgo	0	0	0	0	0	0	0	1	0	1

Gobierno del Estado de Jalisco	0	0	0	0	0	0	1	0	0	1
Comité de Apoyo para la Administración del Palacio Federal de Jalisco	0	0	0	0	0	0	1	0	0	1
Gobierno del Estado de México	9	8	12	0	9	12	8	6	8	72
Cuerpo de Guardias del Valle Cuautitlán- Texcoco	0	0	0	0	0	1	0	0	0	1
Desarrollo Integral de la Familia Estado de México	1	0	0	0	0	0	0	1	1	3
Dirección General de Prevención y Readaptación Social	6	2	7	0	6	6	5	3	6	41
Municipio de Nezahualcóyotl	0	1	0	0	1	0	0	0	0	2
Poder Legislativo del Estado de México	0	0	0	0	1	1	0	0	0	2
Secretaría de Finanzas del Estado de México	0	0	0	0	0	2	1	0	0	3
Servicios Educativos Integrados al Estado de México	1	3	3	0	1	1	1	1	1	12
Tribunal de Conciliación y Arbitraje en Toluca, Estado de México	0	0	0	0	0	1	0	0	0	1
Tribunal Estatal de Conciliación y Arbitraje	0	2	0	0	0	0	0	0	0	2
Cuerpo de Vigilancia Auxiliar y Urbana del Estado de México	0	0	1	0	0	0	0	1	0	2
Universidad Autónoma del Estado de México	1	0	0	0	0	0	1	0	0	2
Hospital Materno Infantil de Chalco Joséfa Ortiz de Domínguez	0	0	1	0	0	0	0	0	0	1
Gobierno del Estado de Morelos	2	1	1	0	3	1	0	1	0	9
Gobierno del Estado de Morelos	2	1	0	0	2	1	0	0	0	6
Servicios de Salud de Morelos	0	0	1	0	1	0	0	1	0	3
Gobierno del Estado de Nayarit	1	0	0	0	0	0	0	0	0	1
Servicios de Salud de Nayarit	1	0	0	0	0	0	0	0	0	1
Gobierno del Estado de Puebla	2	0	0	0	0	0	0	0	0	2
Servicios de Salud de Puebla	2	0	0	0	0	0	0	0	0	2
Gobierno del Estado de Querétaro	0	0	1	0	0	0	0	0	0	1
Servicios de Salud de Querétaro	0	0	1	0	0	0	0	0	0	1
Gobierno del Estado de Quintana Roo	0	1	1	0	0	0	0	0	0	2
Servicios de Salud de Quintana Roo	0	1	1	0	0	0	0	0	0	2
Gobierno del Estado de San Luis Potosí	0	0	1	0	0	0	0	0	0	1
Hospital central Dr. Ignacio Morones Prieto	0	0	1	0	0	0	0	0	0	1
Gobierno del Estado de Sinaloa	0	0	1	0	0	0	0	0	0	1
Secretaría de Salud del Estado de Sinaloa	0	0	1	0	0	0	0	0	0	1
Gobierno del Estado de Sonora	1	0	0	0	0	0	0	0	0	1
Gobierno del Estado de Sonora	1	0	0	0	0	0	0	0	0	1
Gobierno del Estado de Tabasco	0	0	0	0	0	0	0	0	1	1
Secretaría de Educación, Cultura y Recreación	0	0	0	0	0	0	0	0	1	1
Gobierno del Estado de Tamaulipas	5	0	2	0	1	0	1	2	2	13
Gobierno del Estado de Tamaulipas	5	0	0	0	1	0	1	2	2	11
Servicios de Salud de Tamaulipas	0	0	2	0	0	0	0	0	0	2
Gobierno del Estado de Tlaxcala	1	0	0	0	0	1	0	0	0	2
Secretaría de Salud de Tlaxcala	1	0	0	0	0	0	0	0	0	1
Organismo Público Descentralizado Salud de Tlaxcala	0	0	0	0	0	1	0	0	0	1
Gobierno del Estado de Veracruz	0	0	1	0	0	0	0	0	0	1
Gobierno del Estado de Veracruz	0	0	1	0	0	0	0	0	0	1
Gobierno del Estado de Yucatán	0	0	0	0	0	1	0	0	0	1
Servicios de Salud de Yucatán	0	0	0	0	0	1	0	0	0	1

SIN CLASIFICAR

Sin Clasificar	82	50	48	0	48	69	37	48	56	438
Ayuntamiento Constitucional del Estado y/o Municipio	5	5	6	0	5	9	7	4	1	42
Centro de Bachillerato Técnico	0	0	0	0	0	0	1	1	1	3
Centro de Desarrollo Infantil	0	0	0	0	1	0	0	0	0	1
Comité Regional de Sanidad Vegetal	0	0	0	0	0	2	0	0	0	2
Dirección General de Fiscalización	0	0	0	0	0	0	1	1	0	2
Dirección General de registro Público de la propiedad y comercio	2	0	0	0	0	0	0	0	0	2
Gobierno Estatal	0	1	1	0	0	1	0	0	0	3
H. Congreso del Estado	0	0	1	0	0	2	1	2	1	7
Hospital General	2	1	0	0	1	1	0	1	0	6
Instituto de Salud del Estado	3	0	1	0	1	4	0	1	1	11

Instituto de Seguridad Social del Estado	1	0	0	0	0	0	0	0	0	1
Instituto del Deporte y la Juventud	0	0	0	0	1	0	0	1	0	2
Instituto Estatal de Educación Pública del Estado	1	0	0	0	0	0	0	0	1	2
Instituto Tecnológico de Tamaulipas	2	0	0	0	0	0	1	0	0	3
Orquesta Juvenil Mexicana	0	0	1	0	0	0	0	0	0	1
Procuraduría General de Justicia del Estado	1	1	0	0	0	0	1	0	0	3
Protección y Seguridad Privada del Pacífico	0	0	1	0	0	0	0	0	0	1
Secretaría de Educación del Estado	32	16	23	0	24	35	13	20	36	199
Secretaría de Educación y Bienestar Social del Estado	1	0	0	0	2	1	0	0	0	4
Secretaría de Transportes y Vialidad	20	20	10	0	11	10	11	12	9	103
Secretaría Estatal de Salud	0	0	0	0	0	0	0	0	1	1
Tribunal de lo Contencioso Administrativo	6	4	2	0	1	2	0	2	4	21
Tribunal Superior de Justicia del Estado	0	0	1	0	0	0	0	0	0	1
Preparatoria Estatal	0	0	0	0	0	0	0	1	0	1
Secretaría de Desarrollo Agropecuario	0	0	0	0	1	0	0	0	0	1
Instituto Electoral del Estado	2	0	0	0	0	0	0	0	0	2
Poder Ejecutivo del Gobierno del Estado	1	0	0	0	0	0	0	1	0	2
Secretaría de Desarrollo Urbano y Obras Públicas	0	0	1	0	0	0	0	0	0	1
Administración de Rentas del Estado	1	0	0	0	0	0	0	0	0	1
Comité Estatal de Sanidad Vegetal del Estado	0	1	0	0	0	0	0	0	0	1
Gobierno del Estado	1	0	0	0	0	0	0	0	0	1
Servicios Educativos del Estado	0	0	0	0	0	0	0	1	0	1
Instituto de Servicios Educativos y Pedagógicos del Estado	1	0	0	0	0	0	0	0	0	1
Comisión Metropolitana de Transporte y Vialidad	0	0	0	0	0	1	0	0	0	1
Delegación de Oportunidades del Estado	0	0	0	0	0	1	0	0	0	1
Planta de Tratamiento de Aguas Residuales del Estado	0	1	0	0	0	0	0	0	0	1
Fideicomiso para otorgar en Subs a Entidades Federales	0	0	0	0	0	0	1	0	0	1
Fiscalía General del Estado	0	0	0	0	0	0	0	0	1	1
TRAMITES SINDICALES Y JUICIOS NO LABORALES										
Trámites Sindicales y Juicios no Laborales	1	2	2	54	2	2	0	6	2	71
Sindicato Nacional de Trabajadores de la Educación Sección 32	0	0	0	0	0	1	0	0	0	1
Sindicato Nacional del Instituto Nacional de Estadística y Geografía	0	0	0	1	0	0	0	0	0	1
Sindicato Nacional de Trabajadores de la Educación	0	0	0	3	0	0	0	0	0	3
Sindicato Único de Trabajadores de la Industria Nuclear	0	0	0	1	0	0	0	0	0	1
Sindicato Nacional de la Secretaría de Desarrollo Agrario, Territorial y Urbano	0	0	0	2	0	0	0	0	0	2
Sindicato de Trabajadores de la Secretaría de Relaciones Exteriores	0	0	0	1	0	0	0	0	0	1
Sindicato de Trabajadores del Tribunal Fiscal de la Federación	0	0	0	1	0	0	0	0	0	1
Sindicato de Trabajadores de la Cámara de Senadores	0	0	0	4	0	0	0	0	0	4
Sindicato de Trabajadores de la Secretaría de Gobernación	0	0	0	1	0	0	0	0	0	1
Sindicato de Trabajadores de la H. Cámara de Diputados	0	0	0	2	0	0	0	0	0	2
Sindicato de Trabajadores del Poder Judicial Federal	0	0	0	1	0	0	0	0	0	1
Sindicato Nacional de la Comisión Nacional Bancaria y de Valores	0	0	0	1	0	0	0	0	0	1
Sindicato Nacional de Trabajadores de la Comisión Nacional para la Protección y Defensa de los Usuarios de Servicios Financiero	0	0	0	1	0	0	0	0	0	1
Sindicato Nacional de Trabajadores de la Educación	0	0	0	1	0	0	0	0	0	1
Sindicato de Trabajadores de la Secretaría del Medio Ambiente y Recursos Naturales	0	0	0	1	0	0	0	0	0	1
Sindicato Nacional de Trabajadores de la Secretaría de Medio Ambiente y Recursos Materiales	0	1	0	0	0	0	0	0	0	1
Sindicato Nacional del Seguro Social	0	0	0	1	0	0	0	0	0	1
Unión de Trabajadores del Instituto Mexicano de Tecnología del Agua	0	0	0	1	0	0	0	0	0	1
Sin Dependencia	0	1	2	8	1	0	0	5	2	19
Sindicato Único de Trabajadores de Ruta 100	0	0	0	2	0	0	0	0	0	2
Sindicato Único de Trabajadores del Gobierno del Distrito Federal	0	0	0	5	0	0	0	0	0	5
Sindicato Democrático de Trabajadores de la Procuraduría Social del Distrito Federal	0	0	0	1	0	0	0	0	0	1
Sindicato Democrático en la Educación de México	0	0	0	1	0	0	0	0	0	1

Sindicato Nacional de Trabajadores de la Secretaría de Salud y Asistencia	0	0	0	2	0	0	0	0	0	2
Sindicato de Infraestructura y Obras Públicas del Estado	0	0	0	0	1	0	0	0	0	1
Sindicato Único de Trabajadores del Instituto Nacional de Pediatría	0	0	0	1	0	0	0	0	0	1
Sindicato Autónomo de Trabajadores de la Comisión Nacional para la Protección y Defensa de los Usuarios de Servicios Financieros	0	0	0	1	0	0	0	0	0	1
Sindicato Democrático Nacional Autónomo de Trabajadores de la Secretaría de Desarrollo Social	0	0	0	1	0	0	0	0	0	1
Sindicato Nacional Independiente del Servicio de Administración Tributaria	0	0	0	1	0	0	0	0	0	1
Sindicato Nacional de Renovación al Servicio de los Trabajadores del Poder Judicial de la Federación	0	0	0	1	0	0	0	0	0	1
Sindicato Nacional Independiente de Trabajadores Académicos e Investigación del Instituto Nacional de Bellas Artes	0	0	0	1	0	0	0	0	0	1
Sindicatos de la Banca de Desarrollo	0	0	0	1	0	0	0	0	0	1
Sindicato Independiente y Conexos de la Secretaría de Relaciones Exteriores	0	0	0	1	0	0	0	0	0	1
Sindicato de Concertación Nacional de Trabajadores de la Secretaría de Comunicaciones y Transportes	0	0	0	1	0	0	0	0	0	1
sindicato Independiente Nacional de Trabajadores de la Secretaría de Cultura	0	0	0	1	0	0	0	0	0	1
Sindicato Nacional Unificado de Trabajadores de la Secretaría de Desarrollo Social	0	0	0	1	0	0	0	0	0	1
Centro de Investigación e Innovación en TIC	1	0	0	0	0	1	0	0	0	2
Sindicato Nacional de Trabajadores del Instituto Nacional de Bellas Artes y Literatura	0	0	0	1	0	0	0	0	0	1
Sindicato Único de Trabajadores de la Ciudad de México	0	0	0	0	0	0	0	1	0	1
Total general	5,485	5,151	4,978	98	3,986	4,295	3,433	3,630	3,958	35,014

TRIBUNAL FEDERAL DE CONCILIACION Y ARBITRAJE

TOTAL DE EXPEDIENTES ACTIVOS RADICADOS EN SALAS Y SECRETARIA GENERAL DE ACUERDOS POR LOS AÑOS 1982 - 2016

AL 31 DE DICIEMBRE DE 2016

AÑO	PRMERA SALA			SEGUNDA SALA			TERCERA SALA			CUARTA SALA			QUINTA SALA			SEXTA SALA			SEPTIMA SALA			OCTAVA SALA			SRIA. GRAL. AC.			TOTAL		
	S/LAUDO	C/LAUDO	TOTAL	S/LAUDO	C/LAUDO	TOTAL	S/LAUDO	C/LAUDO	TOTAL	S/LAUDO	C/LAUDO	TOTAL	S/LAUDO	C/LAUDO	TOTAL	S/LAUDO	C/LAUDO	TOTAL	S/LAUDO	C/LAUDO	TOTAL	S/LAUDO	C/LAUDO	TOTAL	S/LAUDO	C/LAUDO	TOTAL	S/LAUDO	C/LAUDO	TOTAL
1982	0	1	1	0	0	0	0	0	0	0	0	0	0	0	0	0	0	0	0	0	0	0	0	0	0	0	0	1	1	1
1986	0	0	0	0	1	1	0	0	0	0	0	0	0	0	0	0	0	0	0	0	0	0	0	0	0	0	0	1	1	1
1987	0	0	0	0	0	0	0	0	0	0	0	0	0	0	0	0	0	0	0	0	0	0	0	0	0	0	0	0	0	0
1989	0	0	0	0	0	0	0	0	0	0	0	0	0	0	0	0	0	0	0	0	0	0	0	0	0	0	0	0	0	0
SUBTOTAL	0	1	1	0	1	1	0	0	0	0	0	0	0	0	0	0	0	0	0	0	0	0	0	0	0	0	0	2	2	2
1990	0	0	0	0	0	0	0	0	0	0	0	0	0	0	0	0	0	0	0	0	0	0	0	0	0	0	0	0	0	0
1991	0	0	0	0	0	0	0	0	0	0	0	0	0	0	0	0	0	0	0	0	0	0	0	0	0	0	0	0	0	0
1992	0	0	0	0	1	1	0	0	0	0	0	0	0	0	0	0	0	0	0	0	0	0	0	0	0	0	0	1	1	1
1993	0	1	1	1	0	1	0	0	0	0	0	0	0	0	0	0	0	0	0	0	0	0	0	0	0	0	1	1	2	
SUBTOTAL	0	1	1	1	1	2	0	0	0	0	0	0	0	0	0	0	0	0	0	0	0	0	0	0	0	1	2	3		
1994	0	0	0	0	0	0	0	0	0	0	0	0	0	0	0	0	0	0	0	0	0	0	0	0	0	0	0	0	0	0
1995	0	1	1	1	1	2	0	2	2	0	0	0	0	0	0	0	0	0	0	0	0	0	0	0	0	0	1	5	6	
1996	1	3	4	1	1	2	0	3	3	0	0	0	0	0	0	0	0	0	0	0	0	0	0	0	0	0	2	7	9	
1997	1	7	8	0	1	1	0	1	1	0	0	0	0	0	0	0	0	0	0	0	0	0	0	0	0	0	1	9	10	
1998	3	10	13	0	1	1	2	5	7	0	0	0	1	2	3	0	0	0	0	0	0	0	0	0	0	0	6	18	24	
1999	1	15	16	0	7	7	1	10	11	0	0	0	2	3	5	0	0	0	0	0	0	0	0	0	0	0	4	35	39	
2000	3	30	33	9	25	34	6	18	24	0	0	0	2	5	7	1	7	8	1	3	4	0	0	0	0	0	22	88	110	
SUBTOTAL	9	66	75	11	36	47	9	39	48	0	0	0	5	10	15	1	7	8	1	3	4	0	0	0	0	1	1	36	162	198
2001	19	88	107	17	65	82	11	51	62	0	0	0	8	14	22	2	7	9	2	2	4	0	0	0	0	0	59	227	286	
2002	35	165	200	47	122	169	9	77	86	0	0	0	17	18	35	7	19	26	5	6	11	0	0	0	0	0	120	407	527	
2003	66	219	285	74	174	248	28	120	148	0	0	0	22	46	68	5	34	39	8	20	28	0	0	0	0	0	203	613	816	
2004	101	250	351	114	214	328	37	147	184	0	0	0	40	47	87	9	61	70	11	25	36	0	0	0	0	0	312	744	1,056	
2005	59	193	252	69	187	256	48	149	197	8	70	78	25	43	68	6	56	62	18	12	30	1	17	18	0	0	234	727	961	
2006	0	0	0	0	0	0	2	6	8	89	404	493	0	1	1	0	0	0	1	5	6	23	137	160	1	116	553	669		
2007	100	187	287	90	194	284	78	207	285	41	152	193	36	72	108	5	61	66	19	39	58	12	77	89	1	382	989	1,371		
SUBTOTAL	380	1,102	1,482	411	956	1,367	213	757	970	138	626	764	148	241	389	34	238	272	64	109	173	36	231	267	2	0	2	1,426	4,260	5,686
2008	126	193	319	95	179	274	86	201	287	63	107	170	38	69	107	7	53	60	36	67	103	14	91	105	0	0	465	960	1,425	
2009	128	269	397	135	222	357	121	219	340	66	116	182	62	88	150	9	92	101	42	96	138	10	144	154	6	579	1,246	1,825		
2010	193	259	452	206	240	446	216	283	499	127	184	311	87	107	194	11	122	133	57	87	144	30	147	177	6	933	1,429	2,362		
2011	43	56	99	45	49	94	41	61	102	32	35	67	238	270	508	71	311	382	191	272	463	155	311	466	7	823	1,365	2,188		
2012	104	71	175	105	66	171	106	82	188	67	100	167	294	262	556	79	322	401	230	282	512	187	298	485	13	1,185	1,483	2,668		
2013	547	132	679	569	113	682	605	136	741	275	352	627	529	181	710	122	394	516	210	196	406	353	273	626	5	3,215	1,777	4,992		
2014	610	38	648	502	68	570	548	52	600	359	225	584	437	109	546	161	316	477	390	165	555	359	180	539	10	3,376	1,153	4,529		
2015	498	3	501	455	10	465	505	6	511	410	49	459	450	27	477	277	164	441	420	34	454	399	79	478	11	3,425	372	3,797		
2016	656	0	656	675	0	675	692	0	692	654	1	655	640	3	643	630	12	642	677	1	678	657	4	661	37	5,318	21	5,339		
SUBTOTAL	2,905	1,021	3,926	2,787	947	3,734	2,920	1,040	3,960	2,053	1,169	3,222	2,775	1,116	3,891	1,367	1,786	3,153	2,253	1,200	3,453	2,164	1,527	3,691	95	0	95	19,319	9,806	29,125
TOTAL	3,294	2,191	5,485	3,210	1,941	5,151	3,142	1,836	4,978	2,191	1,795	3,986	2,928	1,367	4,295	1,402	2,031	3,433	2,318	1,312	3,630	2,200	1,758	3,958	97	1	98	20,782	14,232	35,014

UNIVERSO DE EXPEDIENTES ACTIVOS RADICADOS EN SALAS Y S.G.A.

AL 31 DE DICIEMBRE DE 2016

CLASIFICACION POR RESOLUCION
UNIVERSO DE EXP. LAUDADOS POR SALA Y S.G.A.
AL 31 DE DICIEMBRE DE 2016

	ABS.	COND.	MIXTO	NA/CESE	A/CESE	INCOMP.	OTROS	TOTAL
1a. Sala	188	146	1,779	23	12	15	28	2,191
2a. Sala	354	350	1,202	6	14	3	12	1,941
3a. Sala	212	180	1,403	15	17	3	6	1,836
4a. Sala	799	206	753	5	10	5	17	1,795
5a. Sala	284	60	1,002	10	6	2	3	1,367
6a. Sala	477	109	1,383	25	18	16	3	2,031
7a. Sala	271	107	924	3	2	1	4	1,312
8a. Sala	241	90	1,395	9	19	1	3	1,758
S.G.A.	0	0	1	0	0	0	0	1
TOTAL:	2826	1248	9842	96	98	46	76	14,232

COMPARATIVO DE UNIVERSO DE EXPEDIENTES
31 DE DICIEMBRE

	AÑOS		DIFERENCIA	
	2015	2016	ABS	%
LAUDADOS	14,112	14,232	120	0.85
SIN LAUDAR	22,606	20,782	1,824	8.07
TOTAL	36,718	35,014	1,704	N.S.

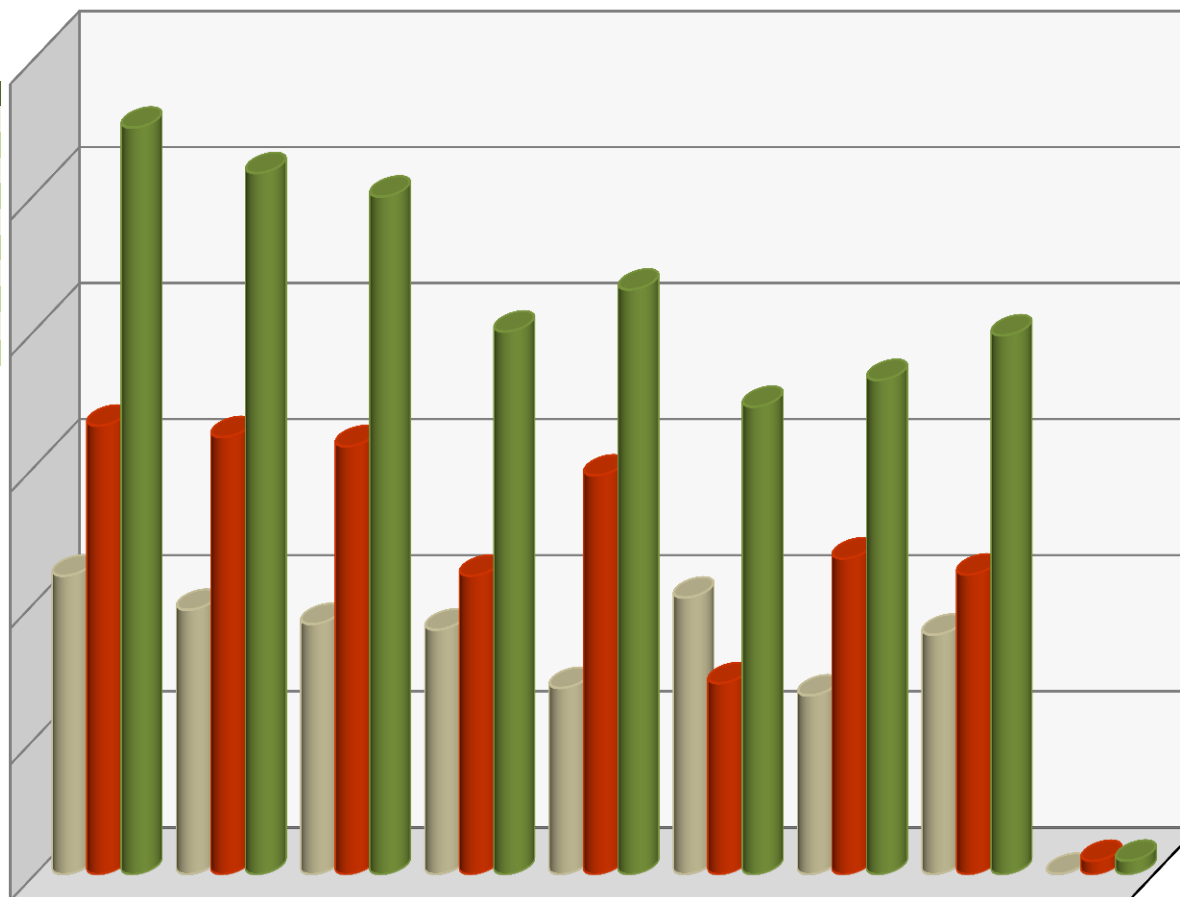

RESUMEN DE ACTIVOS		
ACTIVOS AL CIERRE DE NOVIEMBRE/2016	(+)	34,637
INGRESADOS	(+)	642
TERMINADOS	(-)	254
REGULARIZACIÓN DE PROCEDIMIENTO	(+)	8
DES-ACUMULADOS	(+)	0
ACUMULADOS	(-)	19
ACTIVOS AL CIERRE DE DICIEMBRE/2016		35,014

	1a. SALA	2a. SALA	3a. SALA	4a. SALA	5a. SALA	6a. SALA	7a. SALA	8a. SALA	S.G.A.
■ LAUDADOS	2,191	1,941	1,836	1,795	1,367	2,031	1,312	1,758	1
■ SIN LAUDAR	3,294	3,210	3,142	2,191	2,928	1,402	2,318	2,200	97
■ TOTAL	5,485	5,151	4,978	3,986	4,295	3,433	3,630	3,958	98

UNIVERSO DE EXPEDIENTES ACTIVOS: 35,014

EXPEDIENTES ACTIVOS CON LAUDO CONDENATORIO FIRME

AL 31 DE DICIEMBRE DE 2016

TOTAL DE EXPEDIENTES ACTIVOS EN LOS CUALES SE HA DICTADO LAUDO CONDENATORIO O MIXTO

LAUDOS

SALA	COND.	MIXTO	DICIEMBRE
1a. Sala	146	1,779	1,925
2a. Sala	350	1,202	1,552
3a. Sala	180	1,403	1,583
4a. Sala	206	753	959
5a. Sala	60	1,002	1,062
6a. Sala	109	1,383	1,492
7a. Sala	107	924	1,031
8a. Sala	90	1,395	1,485
TOTAL :	1,248	9,841	11,089

COMPARATIVO DE LAUDOS FIRMES

DICIEMBRE

	AÑOS		DIFERENCIA	
	2015	2016	ABS	%
LAUDOS FIRMES	4,698	4,372	326	6.9

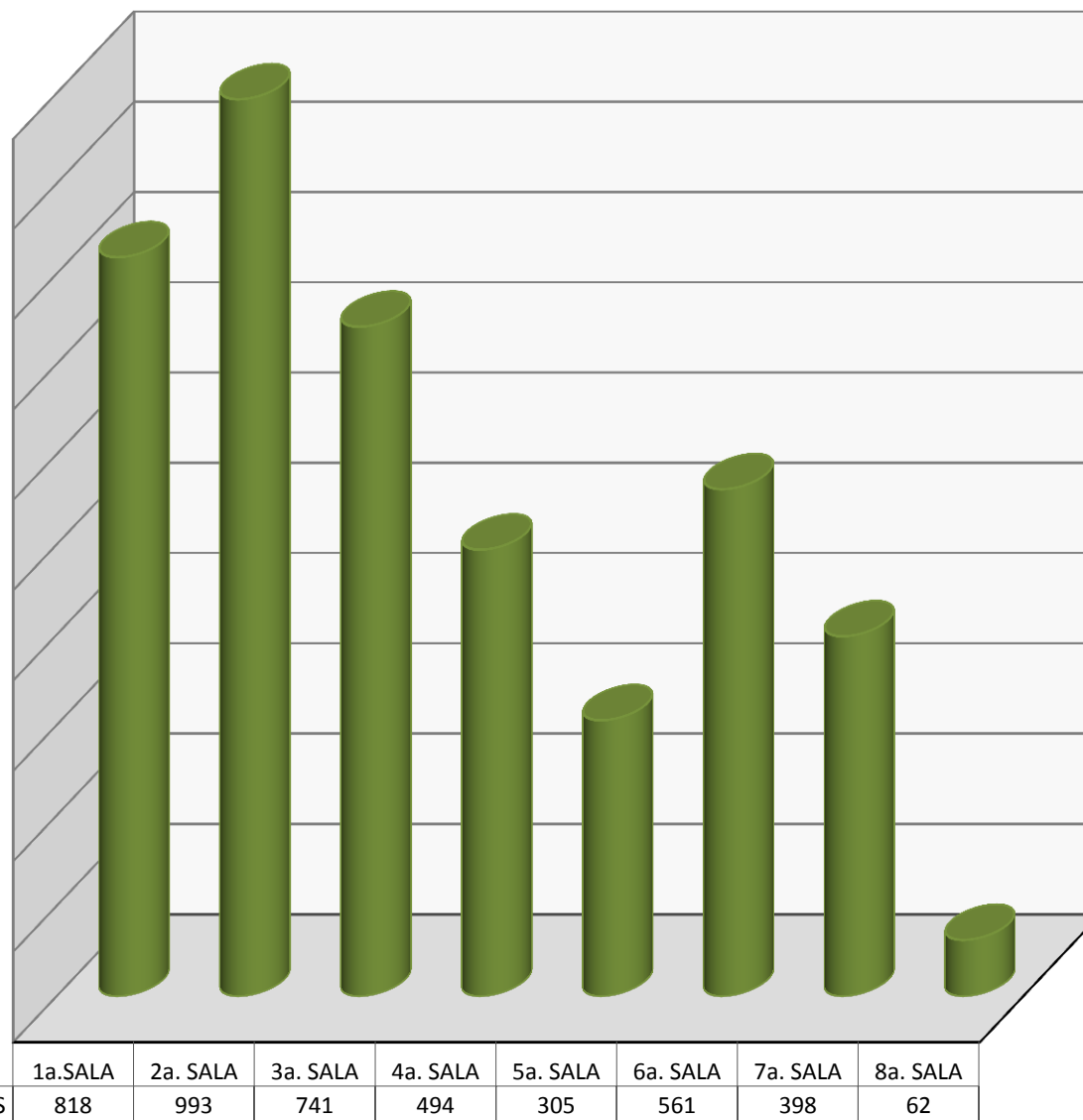

DE LOS 11,089 EXPEDIENTES ACTIVOS EN LOS CUALES LAS SALAS HAN DICTADO LAUDO CONDENATORIO O MIXTO 4,372 SON FIRMES, LO CUAL REPRESENTA EL 39.43%

LAUDOS CONDENATORIOS EJECUTADOS

AL 31 DE DICIEMBRE DE 2016

COMPARATIVO LAUDOS EJECUTADOS DICIEMBRE

2015	2016	DIFERENCIA	
		ABS	%
1,145	1,681	536	46.8

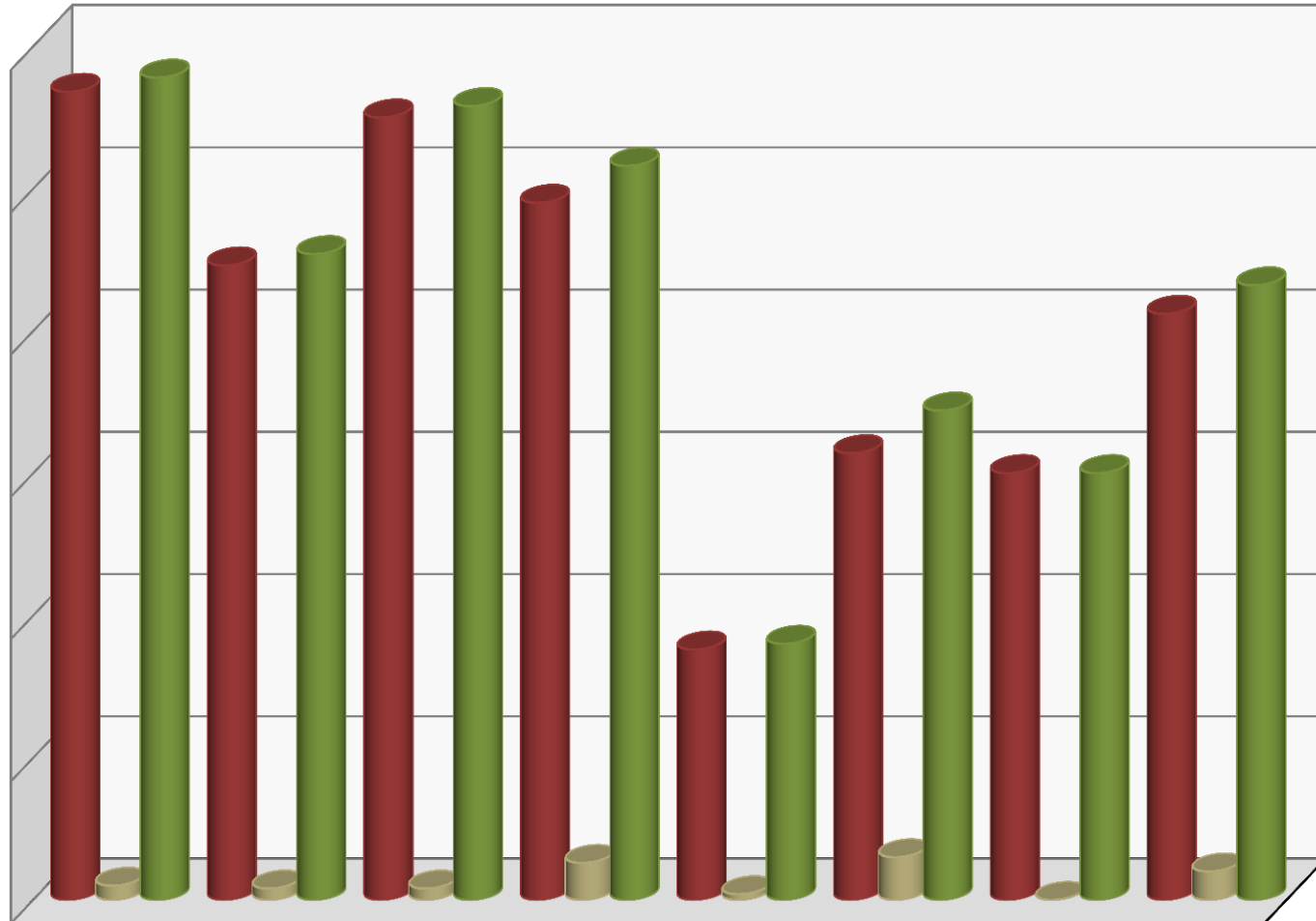

	1a. SALA	2a. SALA	3a. SALA	4a. SALA	5a. SALA	6a. SALA	7a. SALA	8a. SALA
■ ACUMULADO	284	223	275	245	88	157	150	206
■ DICIEMBRE	5	4	4	13	2	15	0	10
■ TOTAL	289	227	279	258	90	172	150	216

LAUDOS EJECUTADOS EN EL MES DE DICIEMBRE 53

EXPEDIENTES INGRESADOS EN SALAS Y SRIA. GRAL. DE ACUERDOS

AL 31 DE DICIEMBRE DE 2016

DICIEMBRE

SALAS	1°	2°	3°	4°	5°	6°	7°	8°	S.G.A.	TOTAL
DIRECTOS	44	44	44	44	44	44	43	43		350
CONVENIOS	35	35	35	35	36	36	36	36		284
INTERSIND.									8	8
TOTAL	79	79	79	79	80	80	79	79	8	642

ACUMULADO ENERO - DICIEMBRE

SALAS	1°	2°	3°	4°	5°	6°	7°	8°	S.G.A.	TOTAL
DIRECTOS	665	664	665	664	664	665	664	664		5,315
CONVENIOS	227	227	227	227	226	227	227	229		1,817
INTERSIND.									80	80
TOTAL	892	891	892	891	890	892	891	893	80	7,212

COMPARATIVO DE EXPEDIENTES INGRESADOS 31 DE DICIEMBRE

	AÑOS		DIFERENCIA	
	2015	2016	ABS	%
DIRECTOS	4,967	5,315	348	7.0
CONVENIOS	1,745	1,817	72	4.1
INTERSINDICALES	46	80	34	N.A.
TOTAL	6,758	7,212	454	6.7

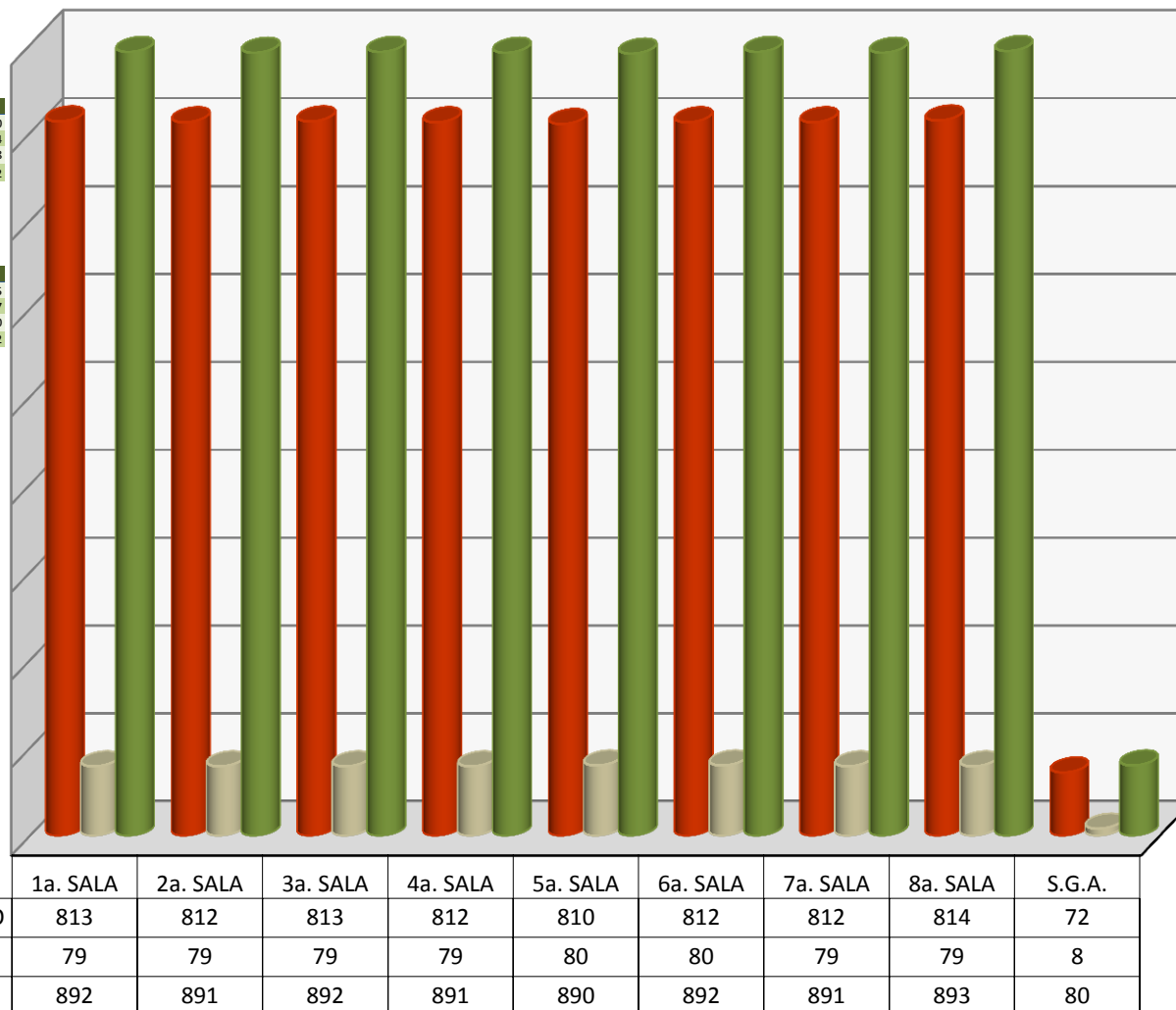

EXPEDIENTES INGRESADOS EN DICIEMBRE : 642

TRABAJADORES INVOLUCRADOS

AL 31 DE DICIEMBRE DE 2016

COMPARATIVO AL 31 DE DICIEMBRE

	AÑOS		DIFERENCIA	
	2015	2016	ABS	%
TRABS. INVOLUCRADOS :	9,692	15,571	5,879	60.7

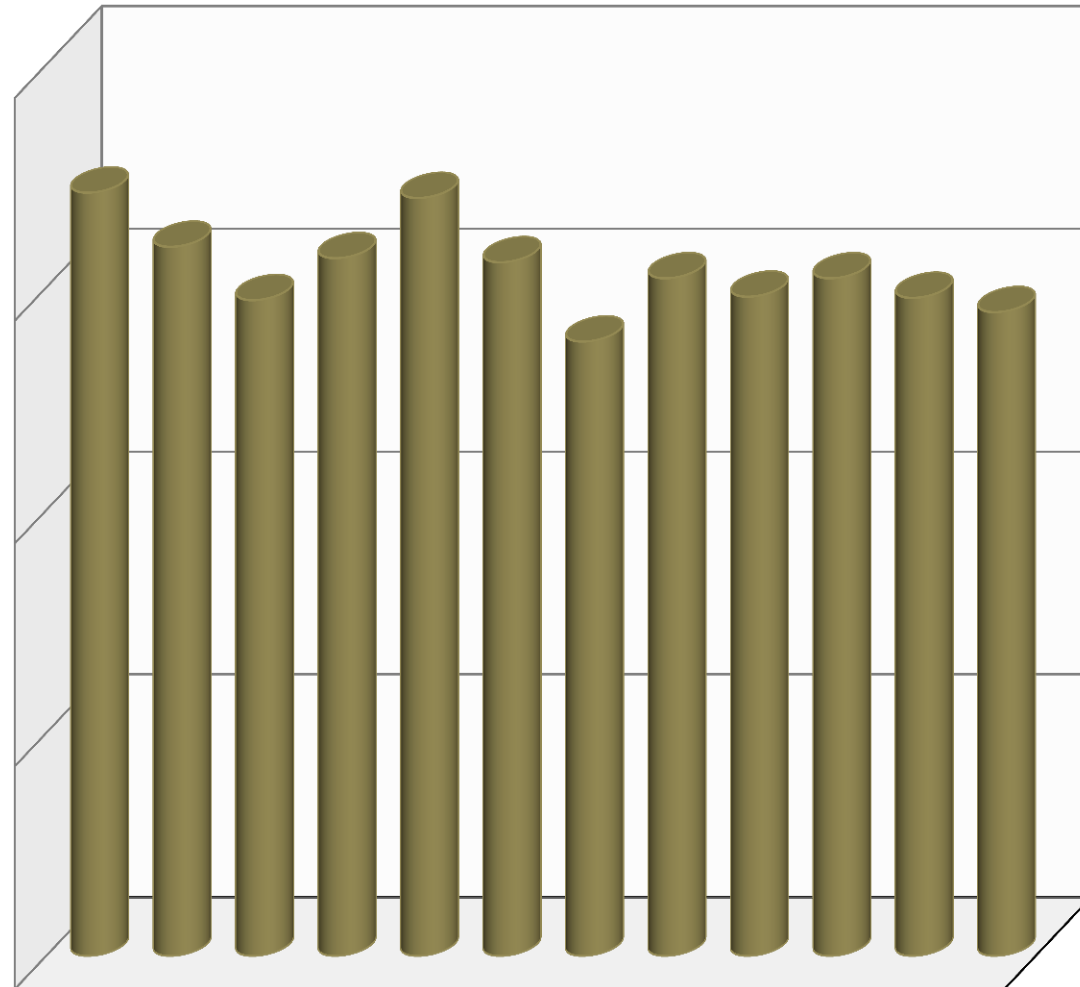

	ENE	FEB	MAR	ABR	MAY	JUN	JUL	AGO	SEP	OCT	NOV	DIC
■ TRABS. INVOLUCRADOS	2,661	1,521	876	1,352	2,519	1,296	571	1,098	908	1,098	897	774

TBJRS. INVOLUCRADOS, EN LAS DEMANDAS INGRESADAS EN EL MES DE DICIEMBRE : 774

AL CIERRE DEL AÑO 2016, SE REGISTRARON UN TOTAL DE : 15,571 DEMANDAS INGRESADAS DE TBJRS. INVOLUCRADOS.

EXPEDIENTES TURNADOS A PROYECTISTAS PARA PROYECTO DE LAUDO Y CUMPLIMIENTO DE EJECUTORIA

AL 31 DE DICIEMBRE DE 2016

DICIEMBRE

SALAS	1°	2°	3°	4°	5°	6°	7°	8°	TOTAL
LAUDO INICIAL	5	16	19	8	30	30	52	23	183
CON EJECUTORIAS	27	18	5	15	18	19	11	14	127
TOTAL	32	34	24	23	48	49	63	37	310

ACUMULADO ENERO - DICIEMBRE

SALAS	1°	2°	3°	4°	5°	6°	7°	8°	TOTAL
LAUDO INICIAL	669	778	563	1,434	751	665	555	429	5,844
CON EJECUTORIAS	390	241	176	204	184	299	250	318	2,062
TOTAL	1,059	1,019	739	1,638	935	964	805	747	7,906

COMPARATIVO DE EXPEDIENTES TURNADOS A PROYECTISTAS 31 DE DICIEMBRE

	AÑOS		DIFERENCIA	
	2015	2016	ABS	%
PROYECTOS	4,539	5,844	1,305	28.8
EJECUTORIAS	2,083	2,062	21	1.0
TOTAL	6,622	7,906	1,326	20.0

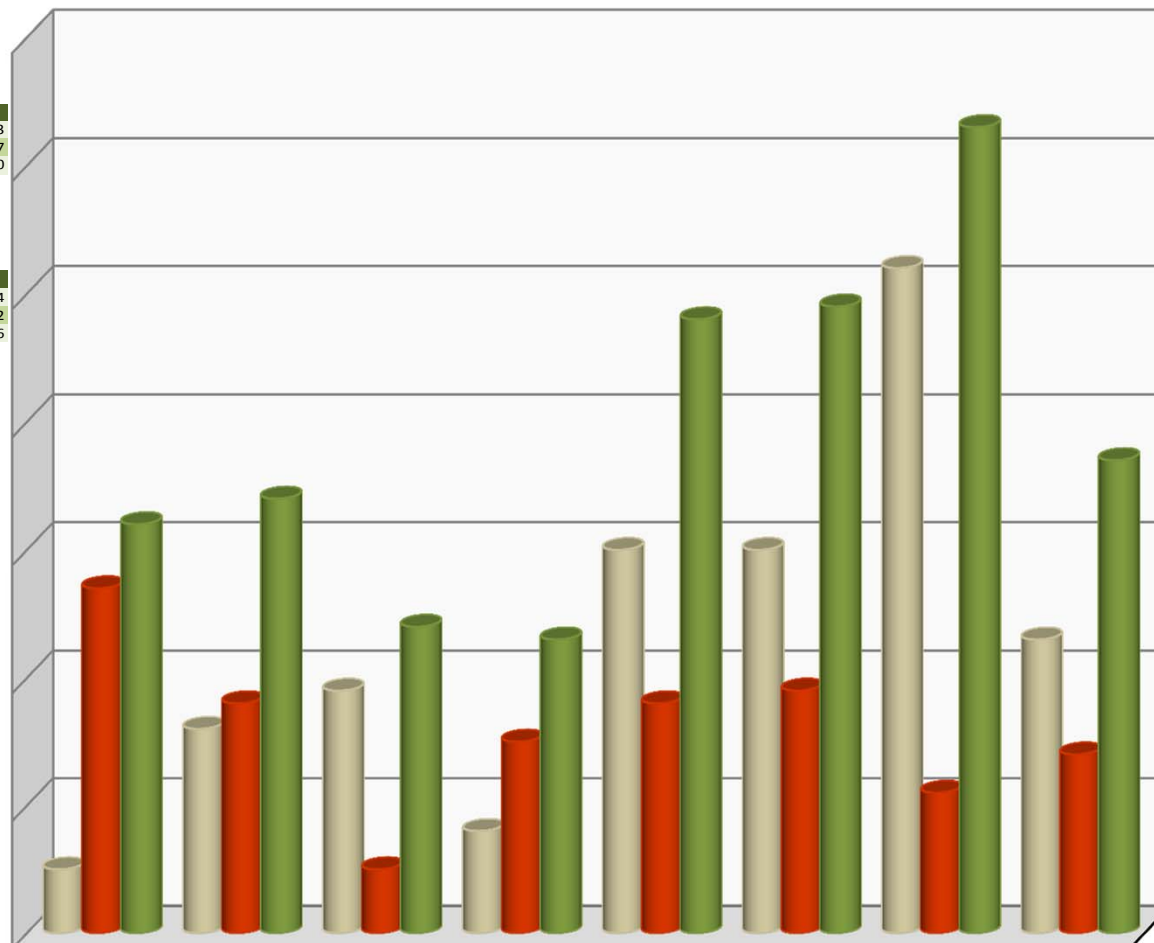

	1a. SALA	2a. SALA	3a. SALA	4a. SALA	5a. SALA	6a. SALA	7a. SALA	8a. SALA
■ LAUDO INICIAL	5	16	19	8	30	30	52	23
■ CON EJECUTORIAS	27	18	5	15	18	19	11	14
■ TOTAL	32	34	24	23	48	49	63	37

**LOS PROYECTISTAS RECIBIERON 183 EXPEDIENTES PARA ELABORAR LOS CORRESPONDIENTES
PROYECTOS DE LAUDO; 127 PARA CUMPLIMIENTO DE EJECUTORIA**

PROYECTOS DE LAUDO Y CUMPLIMIENTOS DE EJECUTORIAS ELABORADOS POR LOS PROYECTISTAS

AL 31 DE DICIEMBRE DE 2016

DICIEMBRE

SALAS	1°	2°	3°	4°	5°	6°	7°	8°	TOTAL
LAUDO INICIAL	8	23	28	33	28	27	41	22	210
CON EJECUTORIAS	19	17	4	16	11	17	23	13	120
TOTAL	27	40	32	49	39	44	64	35	330

ACUMULADO ENERO - DICIEMBRE

SALAS	1°	2°	3°	4°	5°	6°	7°	8°	TOTAL
LAUDO INICIAL	254	440	368	844	676	619	486	431	4,118
CON EJECUTORIAS	354	237	203	216	176	293	253	319	2,051
TOTAL	608	677	571	1,060	852	912	739	750	6,169

COMPARATIVO DE EXPEDIENTES TURNADOS A PROYECTISTAS

31 DE DICIEMBRE

	AÑOS		DIFERENCIA	
	2015	2016	ABS	%
PROYECTOS	3,595	4,118	523	14.5
EJECUTORIAS	1,994	2,051	-57	-2.9
TOTAL	5,589	6,169	466	8.3

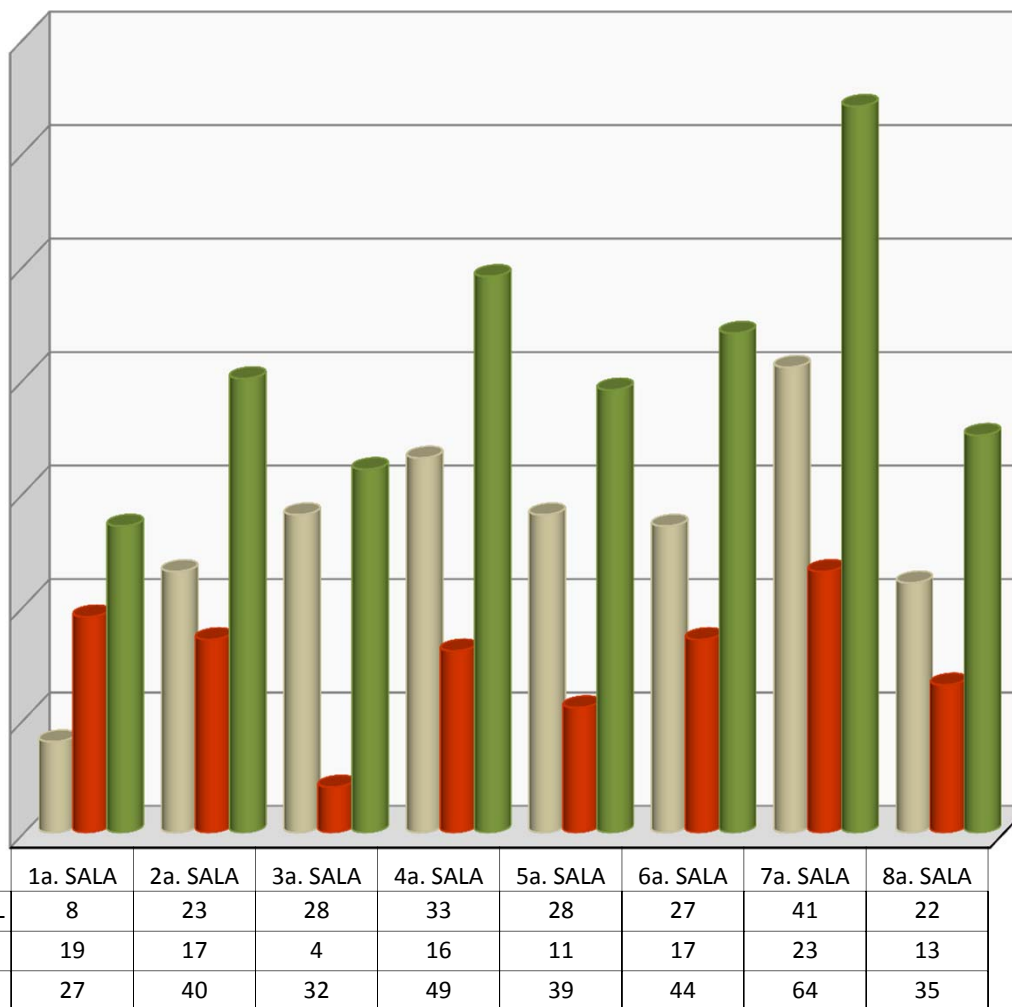

ESTE MES LOS PROYECTISTAS RECIBIERON 183 EXPEDIENTES PARA PROYECTOS DE LAUDO Y ELABORARON 210 INCLUYENDO PROYECTOS DE MESES ANTERIORES. RECIBIERON 127 EXPEDIENTES PARA CUMPLIMIENTO DE EJECUTORIA Y ELABORARON 120

PROYECTOS DE LAUDO Y CUMPLIMIENTOS DE EJECUTORIAS TURNADOS Y ELABORADOS POR CADA PROYECTISTA

PRIMERA SALA DICIEMBRE

PROYECTISTA	EXPEDIENTES PENDIENTES DE PROYECTO 30 DE NOVIEMBRE DE 2016				TURNADOS PARA PROYECTOS Y EJECUTORIAS				PROYECTOS Y EJECUTORIAS ELABORADOS				EXPEDIENTES PENDIENTES DE PROYECTO 31 DE DICIEMBRE DE 2016			
	Pr	Ej	Cor	Sum	Pr	Ej	Cor	Sum	Pr	Ej	Cor	Sum	Pr	Ej	Cor	Sum
Lic. Yared Aranda	88	9	14	111	2	7	0	9	2	6	3	8	88	10	11	109
Lic. Carlos Corte	91	1	4	96	2	5	3	7	3	3	3	6	90	3	4	97
Lic. Juana Aida Escutia	57	12	7	76	0	6	2	6	0	4	9	4	57	14	0	71
Lic. Fabiola Contreras Carreño	53	0	0	53	0	0	2	0	0	0	2	0	0	0	0	0
Lic. Juan Felipe Vazquez	16	0	0	16	1	9	1	10	3	6	0	9	14	3	1	18
TOTAL	305	22	25	352	5	27	8	32	8	19	17	27	249	30	16	295

SEGUNDA SALA DICIEMBRE

PROYECTISTA	EXPEDIENTES PENDIENTES DE PROYECTO 30 DE NOVIEMBRE DE 2016				TURNADOS PARA PROYECTOS Y EJECUTORIAS				PROYECTOS Y EJECUTORIAS ELABORADOS				EXPEDIENTES PENDIENTES DE PROYECTO 31 DE DICIEMBRE DE 2016			
	Pr	Ej	Cor	Sum	Pr	Ej	Cor	Sum	Pr	Ej	Cor	Sum	Pr	Ej	Cor	Sum
Lic. Raul Reyes **	43	2	0	45	0	0	2	0	2	0	0	2	0	0	0	0
Lic. Antonio Urbina	94	1	2	97	1	3	0	4	3	3	1	6	86	1	1	88
Lic. Nydia Galarza	71	8	3	82	0	3	1	3	1	2	1	3	0	7	3	10
Lic. Blanca E. Flores	33	1	3	37	3	4	3	7	2	5	2	7	32	0	4	36
Lic. Ma. Elena Valdez	78	5	2	85	1	4	6	5	2	5	5	7	69	4	3	76
Lic. Leticia Estrada	33	0	2	35	0	4	16	4	3	2	13	5	29	2	5	36
Lic. Adan Adrian Lopez Juarez	9	0	0	9	11	0	0	11	10	0	0	10	6	0	0	6
TOTAL	361	17	12	390	16	18	28	34	23	17	22	40	222	14	16	252

► Lic. Raul Reyes ** regresó 41 expediente(s) sin proyecto, baja en sala

► Lic. Antonio Urbina regresó 6 expediente(s) sin proyecto

► Lic. Nydia Galarza regresó 70 expediente(s) sin proyecto

► Lic. Blanca E. Flores regresó 2 expediente(s) sin proyecto

► Lic. Ma. Elena Valdez regresó 8 expediente(s) sin proyecto

► Lic. Leticia Estrada regresó 1 expediente(s) sin proyecto

► Lic. Adan Adrian Lopez Juarez regresó 4 expediente(s) sin proyecto

TERCERA SALA DICIEMBRE

PROYECTISTA	EXPEDIENTES PENDIENTES DE PROYECTO 30 DE NOVIEMBRE DE 2016				TURNADOS PARA PROYECTOS Y EJECUTORIAS				PROYECTOS Y EJECUTORIAS ELABORADOS				EXPEDIENTES PENDIENTES DE PROYECTO 31 DE DICIEMBRE DE 2016			
	Pr	Ej	Cor	Sum	Pr	Ej	Cor	Sum	Pr	Ej	Cor	Sum	Pr	Ej	Cor	Sum
Lic. Gabriela Barrera M.	48	0	0	48	1	1	0	2	6	1	0	7	43	0	0	43
Lic. Jessica Ramirez	26	0	1	27	16	1	0	17	5	1	0	6	37	0	1	38
Lic. Viridiana Hdez Rodriguez	58	0	0	58	1	2	0	3	4	1	0	5	55	1	0	56
Lic. Natalia Hernandez	42	0	0	42	0	0	0	0	5	0	0	5	34	0	0	34
Lic. Fabiola Perez Santoyo	63	0	0	63	1	1	1	2	8	1	1	9	55	0	0	55
TOTAL	237	0	1	238	19	5	1	24	28	4	1	32	224	1	1	226

► Lic. Natalia Hernandez regresó 3 expediente(s) sin proyecto

PROYECTOS DE LAUDO Y CUMPLIMIENTOS DE EJECUTORIAS TURNADOS Y ELABORADOS POR CADA PROYECTISTA

CUARTA SALA

DICIEMBRE

PROYECTISTA	EXPEDIENTES PENDIENTES DE PROYECTO 30 DE NOVIEMBRE DE 2016				TURNADOS PARA PROYECTOS Y EJECUTORIAS				PROYECTOS Y EJECUTORIAS ELABORADOS				EXPEDIENTES PENDIENTES DE PROYECTO 31 DE DICIEMBRE DE 2016			
	Pr	Ej	Cor	Sum	Pr	Ej	Cor	Sum	Pr	Ej	Cor	Sum	Pr	Ej	Cor	Sum
Lic. Maria de la Paz	21	0	0	21	0	4	5	4	5	3	5	8	16	1	0	17
Lic. Beatriz Perez	19	1	0	20	0	5	3	5	11	5	3	16	7	1	0	8
Lic. Flor Angeli Landa	51	2	0	53	0	0	1	0	2	0	1	2	49	2	0	51
Lic. Karina Ceron	69	3	0	72	2	2	1	4	7	4	0	11	64	1	1	66
Lic. Brenda Fabiola Zarco V.	6	0	0	6	4	0	12	4	6	0	2	6	1	0	10	11
Lic. N. Veronica Bojorques Almazan	55	4	0	59	2	4	8	6	2	4	2	6	49	4	6	59
TOTAL	221	10	0	231	8	15	30	23	33	16	13	49	186	9	17	212

► Lic. Beatriz Perez regresó 1 expediente(s) sin proyecto

► Lic. Brenda Fabiola Zarco V. regresó 3 expediente(s) sin proyecto

► Lic. N. Veronica Bojorques Almazan regresó 6 expediente(s) sin proyecto

QUINTA SALA

DICIEMBRE

PROYECTISTA	EXPEDIENTES PENDIENTES DE PROYECTO 30 DE NOVIEMBRE DE 2016				TURNADOS PARA PROYECTOS Y EJECUTORIAS				PROYECTOS Y EJECUTORIAS ELABORADOS				EXPEDIENTES PENDIENTES DE PROYECTO 31 DE DICIEMBRE DE 2016			
	Pr	Ej	Cor	Sum	Pr	Ej	Cor	Sum	Pr	Ej	Cor	Sum	Pr	Ej	Cor	Sum
Mtra. Zoraida Gonzalez Angeles	5	0	0	5	6	3	0	9	6	3	0	9	5	0	0	5
Lic. Ruth A. Fragoso G.	1	0	0	1	6	3	0	9	6	2	0	8	1	1	0	2
Lic. Gloria Chavez Quintanar	0	0	0	0	6	2	0	8	6	2	0	8	0	0	0	0
Lic. Jose Gpe. Jimenez	0	0	0	0	6	3	0	9	5	2	0	7	0	1	0	1
Lic. Tania Lopez	0	0	0	0	6	3	0	9	5	1	0	6	0	2	0	2
Lic. Paola Coroba Marin (Apoyo)	0	0	0	0	0	4	0	4	0	1	0	1	0	2	0	2
Lic. Gloria L. Burelo Castillo (Apoyo)	0	0	0	0	0	0	0	0	0	0	0	0	0	0	0	0
TOTAL	6	0	0	6	30	18	0	48	28	11	0	39	6	6	0	12

► Lic. Jose Gpe. Jimenez regresó 1 expediente(s) sin proyecto

► Lic. Tania Lopez regresó 1 expediente(s) sin proyecto

SEXTA SALA

DICIEMBRE

PROYECTISTA	EXPEDIENTES PENDIENTES DE PROYECTO 30 DE NOVIEMBRE DE 2016				TURNADOS PARA PROYECTOS Y EJECUTORIAS				PROYECTOS Y EJECUTORIAS ELABORADOS				EXPEDIENTES PENDIENTES DE PROYECTO 31 DE DICIEMBRE DE 2016			
	Pr	Ej	Cor	Sum	Pr	Ej	Cor	Sum	Pr	Ej	Cor	Sum	Pr	Ej	Cor	Sum
Lic. Liliana Domínguez Jandette	0	2	0	2	7	1	0	8	5	1	0	6	1	2	0	3
Lic. Arturo Huerta	0	0	0	0	6	4	0	10	5	4	0	9	0	0	0	0
Lic. Jorge Avila	0	0	0	0	5	3	0	8	5	2	0	7	0	1	0	1
Lic. Monserrat Rios Gtz	0	2	0	2	5	3	0	8	5	2	0	7	0	3	0	3
Apoyo	20	11	0	31	7	8	0	15	7	8	0	15	20	11	0	31
TOTAL	20	15	0	35	30	19	0	49	27	17	0	44	21	17	0	38

► Lic. Liliana Domínguez Jandette regresó 1 Expediente de proyecto

► Lic. Arturo Huerta regresó 1 Expediente de proyecto y 1 sin ejecutoria

PROYECTOS DE LAUDO Y CUMPLIMIENTOS DE EJECUTORIAS TURNADOS Y ELABORADOS POR CADA PROYECTISTA

SEPTIMA SALA

DICIEMBRE

PROYECTISTA	EXPEDIENTES PENDIENTES DE PROYECTO 30 DE NOVIEMBRE DE 2016				TURNADOS PARA PROYECTOS Y EJECUTORIAS				PROYECTOS Y EJECUTORIAS ELABORADOS				EXPEDIENTES PENDIENTES DE PROYECTO 31 DE DICIEMBRE DE 2016			
	Pr	Ej	Cor	Sum	Pr	Ej	Cor	Sum	Pr	Ej	Cor	Sum	Pr	Ej	Cor	Sum
Lic. Sandra Martinez	26	0	6	32	5	2	0	7	9	2	6	11	22	0	0	22
Lic. Jose de J. Martinez	38	0	1	39	5	2	0	7	9	2	1	11	34	0	0	34
Lic. Ines Castro P.	36	5	1	42	6	4	6	10	13	9	7	22	29	0	0	29
Lic. Ximena Santos Vazquez	35	5	3	43	6	1	3	7	1	5	6	6	39	1	0	40
Lic. Armando Novoa	6	3	0	9	30	2	0	32	9	5	0	14	27	0	0	27
Lic. Raul Reyes **	0	0	0	0	2	0	0	2	2	0	0	2	0	0	0	0
TOTAL	141	13	11	165	54	11	9	65	43	23	20	66	151	1	0	152

► Lic. Ximena Santos Vazquez regresó 1 expediente(s) sin proyecto

OCTAVA SALA

DICIEMBRE

PROYECTISTA	EXPEDIENTES PENDIENTES DE PROYECTO 30 DE NOVIEMBRE DE 2016				TURNADOS PARA PROYECTOS Y EJECUTORIAS				PROYECTOS Y EJECUTORIAS ELABORADOS				EXPEDIENTES PENDIENTES DE PROYECTO 31 DE DICIEMBRE DE 2016			
	Pr	Ej	Cor	Sum	Pr	Ej	Cor	Sum	Pr	Ej	Cor	Sum	Pr	Ej	Cor	Sum
Lic. Ariadne B. Ortiz	0	0	0	0	2	5	0	7	2	5	0	7	0	0	0	0
Lic. José Victor Madrigal	0	0	0	0	6	2	0	8	5	1	0	6	0	1	0	1
Lic. Mariela Gomez	0	0	0	0	5	4	0	9	5	4	0	9	0	0	0	0
Lic. Norma L. Aguiar Estrada	0	0	0	0	5	1	0	6	5	1	0	6	0	0	0	0
Lic. Regina G. Martínez	0	0	0	0	5	2	0	7	5	2	0	7	0	0	0	0
TOTAL	0	0	0	0	23	14	0	37	22	13	0	35	0	1	0	1

► Lic. José Victor Madrigal regresó 1 expediente(s) sin proyecto

ACUMULADO POR SALA

DICIEMBRE

AREA	EXPEDIENTES PENDIENTES DE PROYECTO 30 DE NOVIEMBRE DE 2016			TURNADOS PARA PROYECTOS Y EJECUTORIAS			PROYECTOS Y EJECUTORIAS ELABORADOS			DEVOLUCION DE PROYECTOS		EXPEDIENTES PENDIENTES DE PROYECTO 31 DE DICIEMBRE DE 2016		
	Pr	Ej	Cor	Pr	Ej	Cor	Pr	Ej	Cor	Pr	Ej	Pr	Ej	Cor
SALA 1	305	22	25	5	27	8	8	19	17	53	0	249	30	16
SALA 2	361	17	12	16	18	28	23	17	22	132	4	222	14	16
SALA 3	237	0	1	19	5	1	28	4	1	4	0	224	1	1
SALA 4	221	10	0	8	15	30	33	16	13	10	0	186	9	17
SALA 5	6	0	0	30	18	0	28	11	0	2	1	6	6	0
SALA 6	20	15	0	30	19	0	27	17	0	2	0	21	17	0
SALA 7	141	13	11	54	11	9	43	23	20	1	0	151	1	0
SALA8	0	0	0	23	14	0	22	13	0	1	0	0	1	0
SUMA	1,291	77	49	185	127	76	212	120	73	205	5	1,059	79	50

ACUMULADO ANUAL

ENERO - DICIEMBRE

PROYECTOS									
AREA	SALA 1	SALA 2	SALA 3	SALA 4	SALA 5	SALA 6	SALA 7	SALA 8	SUMA
PENDIENTES	305	361	237	221	6	20	141	0	1,291
TURNADOS	592	778	563	1,434	751	665	566	429	5,778
ELABORADOS	235	440	368	844	676	619	497	431	4,110
DEVOLUCION	316	409	171	422	74	46	52	50	1,540
PENDIENTES DEL MES	249	222	224	186	6	21	151	0	1,059

EJECUTORIAS									
AREA	SALA 1	SALA 2	SALA 3	SALA 4	SALA 5	SALA 6	SALA 7	SALA 8	SUMA
PENDIENTES	22	17	0	10	0	15	13	0	77
TURNADOS	375	241	176	204	184	299	250	318	2,047
ELABORADOS	341	237	203	216	176	293	253	319	2,038
DEVOLUCION	54	7	12	0	7	4	1	3	88
PENDIENTES DEL MES	30	14	1	9	6	17	1	1	79

EXPEDIENTES TERMINADOS EN SALAS Y SRIA. GRAL. DE ACUERDOS

AL 31 DE DICIEMBRE DE 2016

DICIEMBRE

SALAS	1°	2°	3°	4°	5°	6°	7°	8°	S.G.A.	TOTAL
DIRECTOS	23	13	12	43	16	36	13	40		196
CONVENIOS	5	4	0	0	7	14	0	14		44
INTERSIND.									9	9
TOTAL	28	17	12	43	23	50	13	54	9	249

ACUMULADO ENERO - DICIEMBRE

SALAS	1°	2°	3°	4°	5°	6°	7°	8°	S.G.A.	TOTAL
DIRECTOS	1,014	826	773	936	885	907	598	898		6,837
CONVENIOS	229	201	227	206	267	242	221	246		1,839
INTERSIND.									140	140
TOTAL	1,243	1,027	1,000	1,142	1,152	1,149	819	1,144	140	8,816

COMPARATIVO DE EXPEDIENTES TERMINADOS 31 DE DICIEMBRE

EXP. TERMINADOS	AÑOS		DIFERENCIA	
	2015	2016	ABS	%
	6,025	6,977	952	15.8

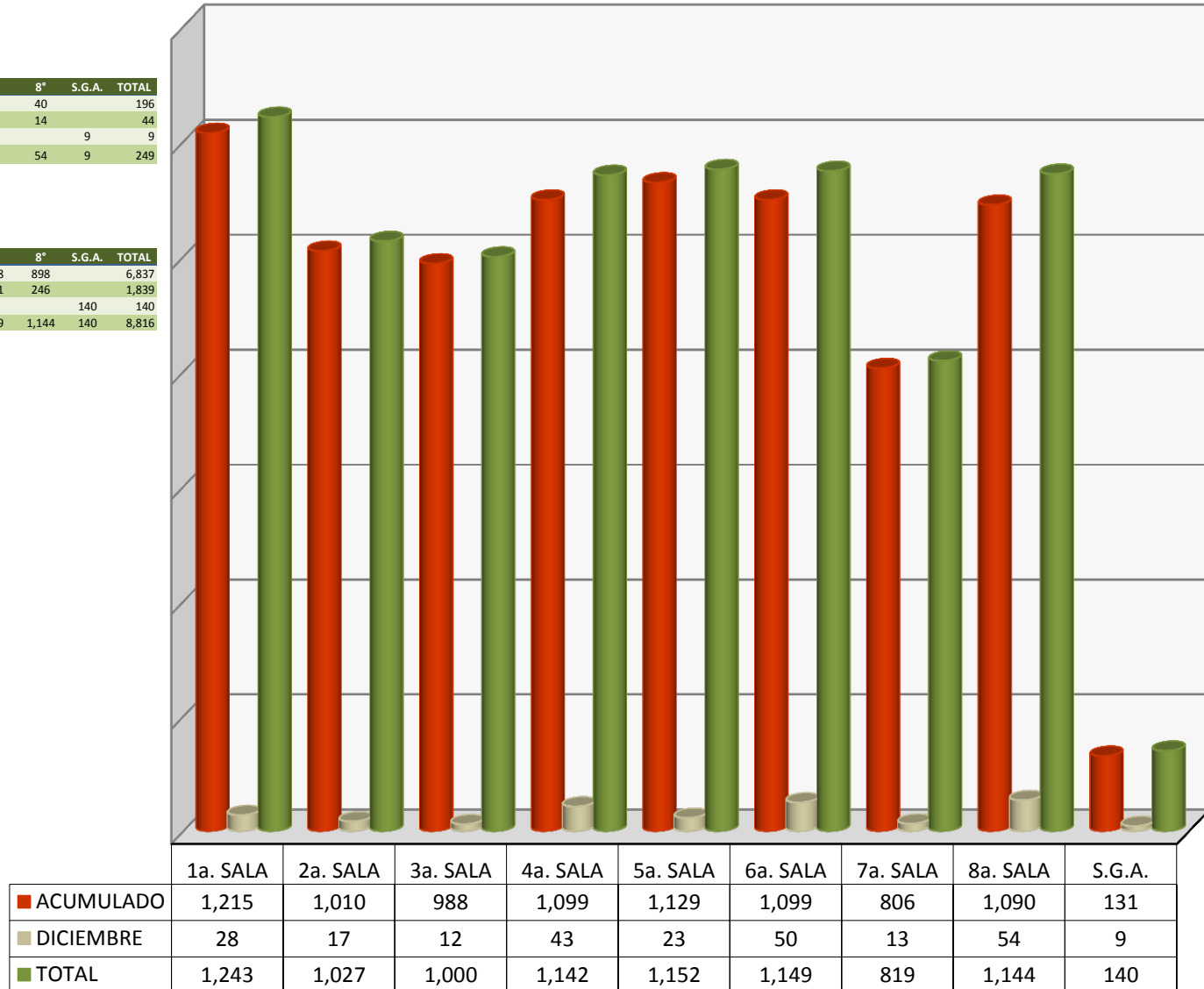

EXPEDIENTES TERMINADOS EN EL MES DE DICIEMBRE : 249

LAUDOS VOTADOS POR LAS SALAS

AL 31 DE DICIEMBRE DE 2016

DICIEMBRE

SALAS	1°	2°	3°	4°	5°	6°	7°	8°	TOTAL
L. INICIALES	14	13	33	71	40	22	27	13	233
C. EJEC.	12	9	9	0	6	10	6	14	66
TOTAL	26	22	42	71	46	32	33	27	299

ACUMULADO ENERO - DICIEMBRE

SALAS	1°	2°	3°	4°	5°	6°	7°	8°	TOTAL
L. INICIALES	236	290	388	695	713	605	450	571	3,948
C. EJEC.	350	234	156	308	169	345	255	288	2,105
TOTAL	586	524	544	1,003	882	950	705	859	6,053

COMPARATIVO DE EXPEDIENTES TURNADOS A PROYECTISTAS 31 DE DICIEMBRE

	AÑOS		DIFERENCIA	
	2015	2016	ABS	%
L. INICIAL	3,303	3,948	645	19.5
CUMPL. EJEC.	2,070	2,105	35	1.7
TOTAL	5,373	6,053	680	12.7

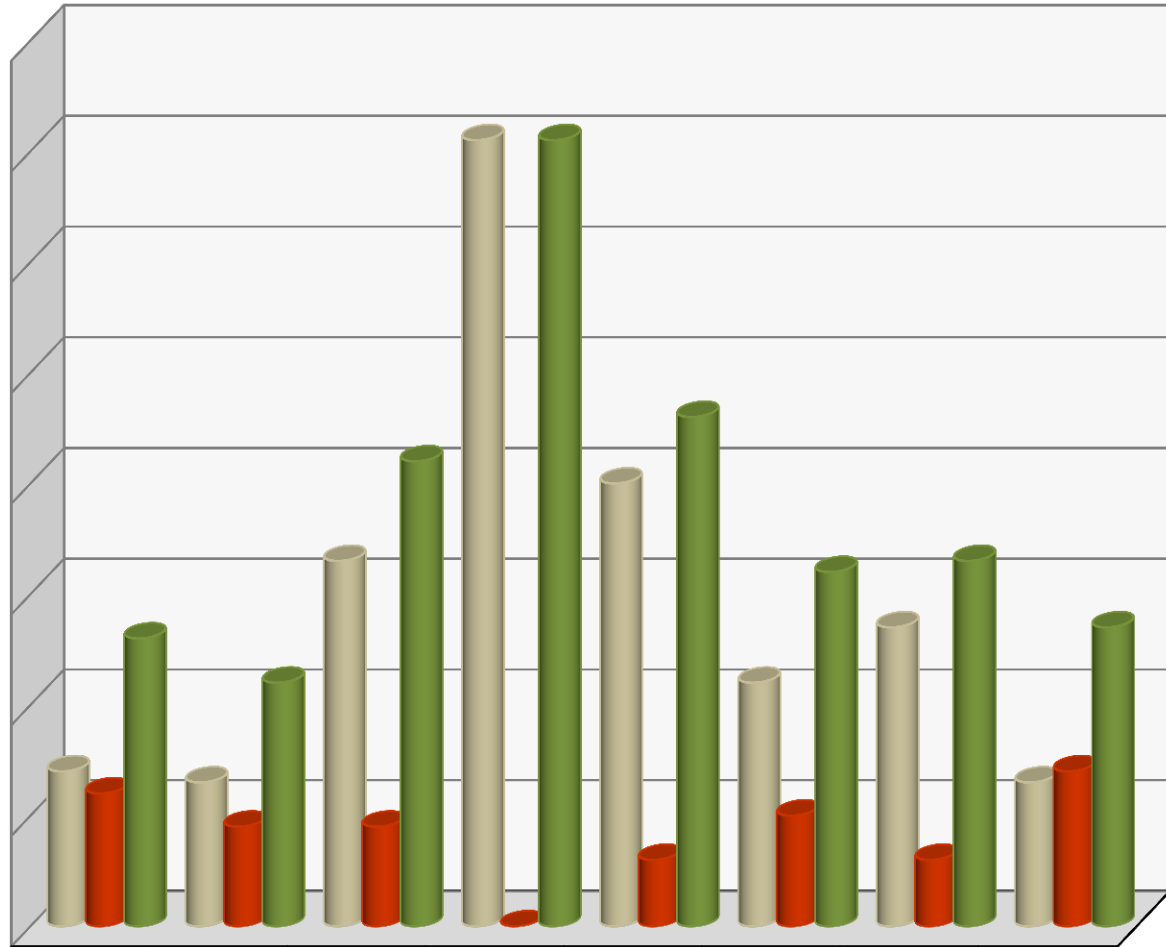

	1a. SALA	2a. SALA	3a. SALA	4a. SALA	5a. SALA	6a. SALA	7a. SALA	8a. SALA
■ INICIALES	14	13	33	71	40	22	27	13
■ C. EJECUTORIA	12	9	9	0	6	10	6	14
■ TOTAL	26	22	42	71	46	32	33	27

LOS PLENOS DE LAS SALAS VOTARON : 299 LAUDOS

TRIBUNAL FEDERAL DE CONCILIACION Y ARBITRAJE
TOTAL DE EXPEDIENTES TERMINADOS POR TIPO DE RESOLUCION
DICIEMBRE 2016

FORMA DE TERMINACION	ACUMULADO	31 DE DICIEMBRE 2016	TOTAL
LAUDO CUMPLIMENTADO	1,630	53	1,683
LAUDO ABSOLUTORIO / FIRME	1,055	34	1,089
LAUDO CONDENATORIO	4	0	4
LAUDO EJECUTORIA	0	0	0
TERMINACIÓN POR CONVENIO	5	0	5
CONVENIO	107	0	107
NO SE AUTORIZA EL CESE	44	1	45
SI SE AUTORIZA EL CESE	62	2	64
DESISTIMIENTO	333	8	341
INCOMPETENCIA	667	14	681
CADUCIDAD	258	6	264
SE DECLARA PRESCRIPCIÓN	731	17	748
SIN MATERIA	93	2	95
NO SE DA CURSO A LA DEMANDA	300	3	303
DILIGENCIA CUMPLIMENTADA	1	0	1
LAUDO ABSOLUTORIO PARCIAL	1	0	1
SE DESIGNA BENEFICIARIO	868	34	902
NO SE DESIGNA BENEFICIARIO	2	0	2
FALTA DE INTERES	14	2	16
FALTA DE REQUISITO PROC.	16	1	17
SE NIEGA SOLICITUD	1	0	1
FALTA PERSONALIDAD	1	0	1
SE CONSIGNO CHEQUE	4	1	5
SE NIEGA REGISTRO	0	0	0
OTROS	5	0	5
SE HAC EFEC APER	12	3	15
EXHORTO DILIGENCIADO	455	15	470
EXHORTO NO DILIGENCIADO	19	0	19
PERDIDA DE DERECHOS	1	0	1
RESOLUCION PLENARIA	0	0	0
IMPORCEDENCIA DE LA VIA	1	0	1
NO SE AUTORIZA EL CESE FIRME	0	0	0
CONVENIO CONCILIATORIO	1,746	44	1,790
SI SE AUTORIZA EL CESE FIRME	0	0	0
LAUDO MIXTO	0	0	0
TOTAL	8,436	240	8,676
SIN CONSIDERAR CONVENIOS	8,329	240	8,569

DICIEMBRE								
SALA / FORMA DE TERMINACION	LAUDO CUMPLIMENTADO	TERMINACIÓN POR CONVENIO	CONVENIOS	LAUDO ABSOLUTORIO / FIRME	CONVENIO CONCILIATORIO	TERMINACION POR DESISTENCIA	LAUDO CONDENATORIO	TOTAL
PRIMERA SALA	\$1,203,794.97	\$0.00	\$0.00	\$0.00	\$576,040.14	\$0.00	\$0.00	\$1,779,835.11
SEGUNDA SALA	\$407,611.15	\$0.00	\$0.00	\$0.00	\$454,544.77	\$0.00	\$0.00	\$862,155.92
TERCERA SALA	\$1,468,971.91	\$0.00	\$0.00	\$0.00	\$0.00	\$0.00	\$0.00	\$1,468,971.91
CUARTA SALA	\$376,972.29	\$0.00	\$0.00	\$0.00	\$0.00	\$0.00	\$0.00	\$376,972.29
QUINTA SALA	\$453,963.59	\$0.00	\$0.00	\$0.00	\$481,169.81	\$0.00	\$0.00	\$935,133.40
SEXTA SALA	\$4,987,482.80	\$0.00	\$0.00	\$0.00	\$3,074,283.26	\$0.00	\$0.00	\$8,061,766.06
SEPTIMA SALA	\$0.00	\$0.00	\$0.00	\$0.00	\$0.00	\$0.00	\$0.00	\$0.00
OCTAVA SALA	\$393,429.24	\$0.00	\$0.00	\$0.00	\$2,807,812.11	\$0.00	\$0.00	\$3,201,241.35
TOTAL	\$9,292,225.95	\$0.00	\$0.00	\$0.00	\$7,393,850.09	\$0.00	\$0.00	\$16,686,076.04
NOVIEMBRE	\$112,640,039.45	\$0.00	\$0.00	\$0.00	\$55,234,082.21	\$0.00	\$0.00	\$167,874,121.66
OCTUBRE	\$33,818,922.90	\$0.00	\$0.00	\$0.00	\$53,450,393.00	\$0.00	\$0.00	\$87,269,315.90
SEPTIEMBRE	\$53,156,091.58	\$0.00	\$0.00	\$0.00	\$32,879,011.82	\$0.00	\$0.00	\$86,035,103.40
AGOSTO	\$55,669,555.00	\$0.00	\$0.00	\$0.00	\$28,036,902.59	\$0.00	\$0.00	\$83,706,457.59
JULIO	\$34,066,336.25	\$0.00	\$0.00	\$0.00	\$17,379,707.15	\$0.00	\$0.00	\$51,446,043.40
JUNIO	\$62,742,908.46	\$0.00	\$0.00	\$0.00	\$63,803,788.98	\$0.00	\$0.00	\$126,546,697.44
MAYO	\$60,630,917.59	\$442,138.97	\$0.00	\$0.00	\$15,650,016.39	\$0.00	\$0.00	\$76,723,072.95
ABRIL	\$56,273,172.84	\$2,432,103.68	\$4,753,505.52	\$0.00	\$9,605,649.43	\$171,481.17	\$1,595,754.10	\$74,831,666.74
MARZO	\$56,315,959.52	\$0.00	\$0.00	\$0.00	\$48,301,289.49	\$0.00	\$0.00	\$104,617,249.01
FEBRERO	\$69,571,157.25	\$0.00	\$2,931,923.68	\$0.00	\$63,126,716.57	\$0.00	\$0.00	\$135,629,797.50
ENERO	\$39,777,775.93	\$67,821.87	\$20,661,480.26	\$0.00	\$63,297,203.23	\$0.00	\$0.00	\$123,804,281.29
GRAN TOTAL	\$643,955,062.72	\$2,942,064.52	\$28,346,909.46	\$0.00	\$458,158,610.95	\$171,481.17	\$1,595,754.10	\$1,135,169,882.92

TRIBUNAL FEDERAL DE CONCILIACION Y ARBITRAJE
PROGRAMA DE APOYO A CONVENIOS
MONTO PAGADO DICIEMBRE 2016

S A L A	MONTO
PRIMERA SALA	\$171,576.09
SEGUNDA SALA	\$0.00
TERCERA SALA	\$0.00
CUARTA SALA	\$65,966.74
QUINTA SALA	\$361,902.26
SEXTA SALA	\$0.00
SEPTIMA SALA	\$0.00
OCTAVA SALA	\$599,913.99
TOTAL	\$1,199,359.08

ACUMULADO ANUAL

NOVIEMBRE	\$7,184,247.60
OCTUBRE	\$24,360,997.57
SEPTIEMBRE	\$8,635,283.82
AGOSTO	\$5,067,047.08
JULIO	\$51,757,156.57
JUNIO	\$326,802,116.60
MAYO	\$132,511,630.39
ABRIL	\$35,568,538.13
MARZO	\$63,439,376.59
FEBRERO	\$202,497,153.35
ENERO	\$104,324,942.75
GRAN TOTAL	\$963,347,849.53

DEMANDAS DE AMPARO INGRESADAS

AL 31 DE DICIEMBRE DE 2016

DICIEMBRE

SALAS	1°	2°	3°	4°	5°	6°	7°	8°	S.G.A.	TOTAL
DIRECTOS	21	10	29	20	29	30	19	15	1	174
INDIRECTOS	16	19	21	8	5	7	7	5	2	90
TOTAL	37	29	50	28	34	37	26	20	3	264

ACUMULADO ENERO - DICIEMBRE

SALAS	1°	2°	3°	4°	5°	6°	7°	8°	S.G.A.	TOTAL
DIRECTOS	370	467	476	557	564	738	542	685	28	4,427
INDIRECTOS	344	442	499	366	229	196	152	187	66	2,481
TOTAL	714	909	975	923	793	934	694	872	94	6,908

COMPARATIVO DE EXPEDIENTES TURNADOS A PROYECTISTAS

31 DE DICIEMBRE

	AÑOS		DIFERENCIA	
	2015	2016	ABS	%
DEMANDAS DE AMP.	7,750	6,908	842	10.9

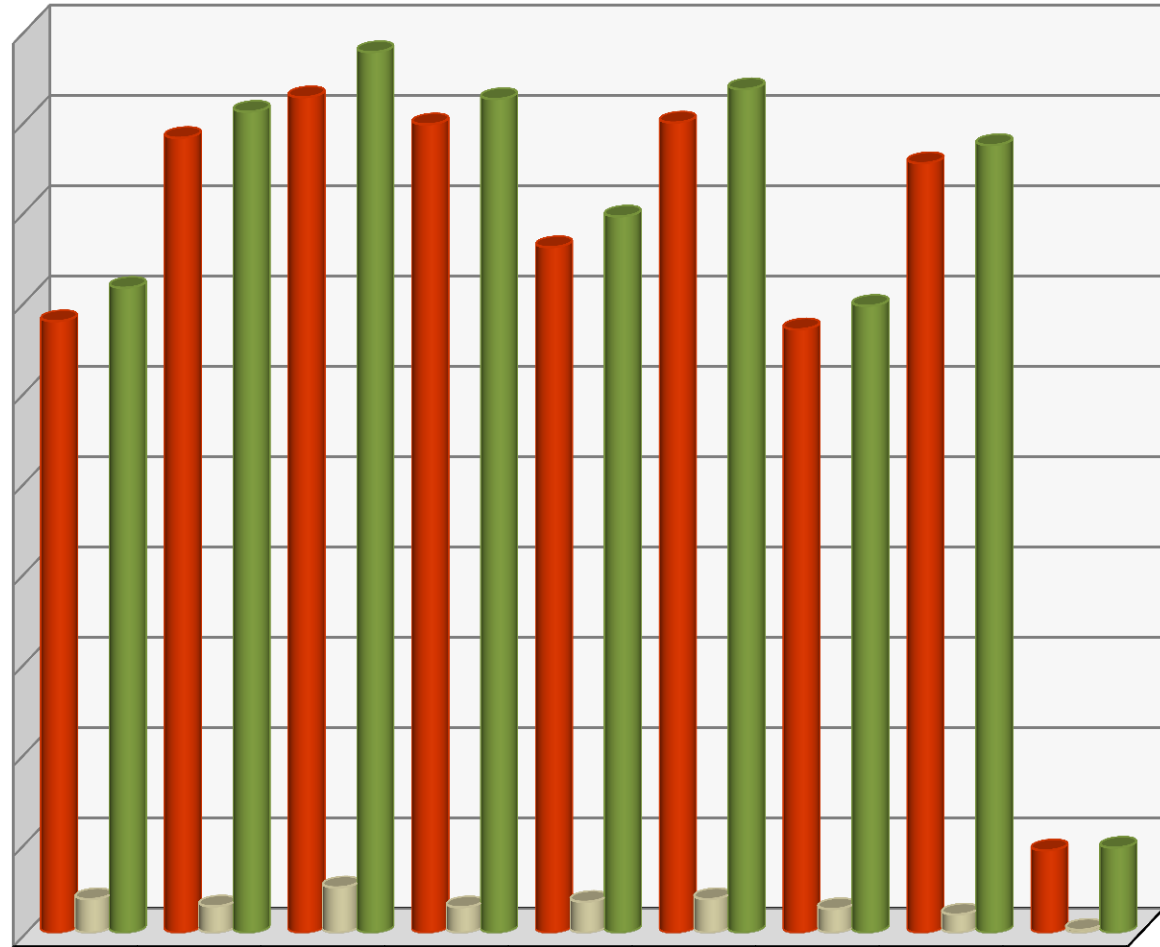

	1a. SALA	2a. SALA	3a. SALA	4a. SALA	5a. SALA	6a. SALA	7a. SALA	8a. SALA	S.G.A.
ACUMULADO	677	880	925	895	759	897	668	852	91
DICIEMBRE	37	29	50	28	34	37	26	20	3
TOTAL	714	909	975	923	793	934	694	872	94

DEMANDAS INGRESADAS EN DICIEMBRE : 264

AMPAROS CONCEDIDOS A FAVOR DEL TRABAJADOR

AL 31 DE DICIEMBRE DE 2016

COMPARATIVO DE AMPAROS A FAVOR DEL TRABAJADOR DICIEMBRE

	AÑOS		DIFERENCIA	
	2015	2016	ABS	%
DIRECTOS	701	495	206	29.4
INDIRECTOS	1179	998	181	15.4

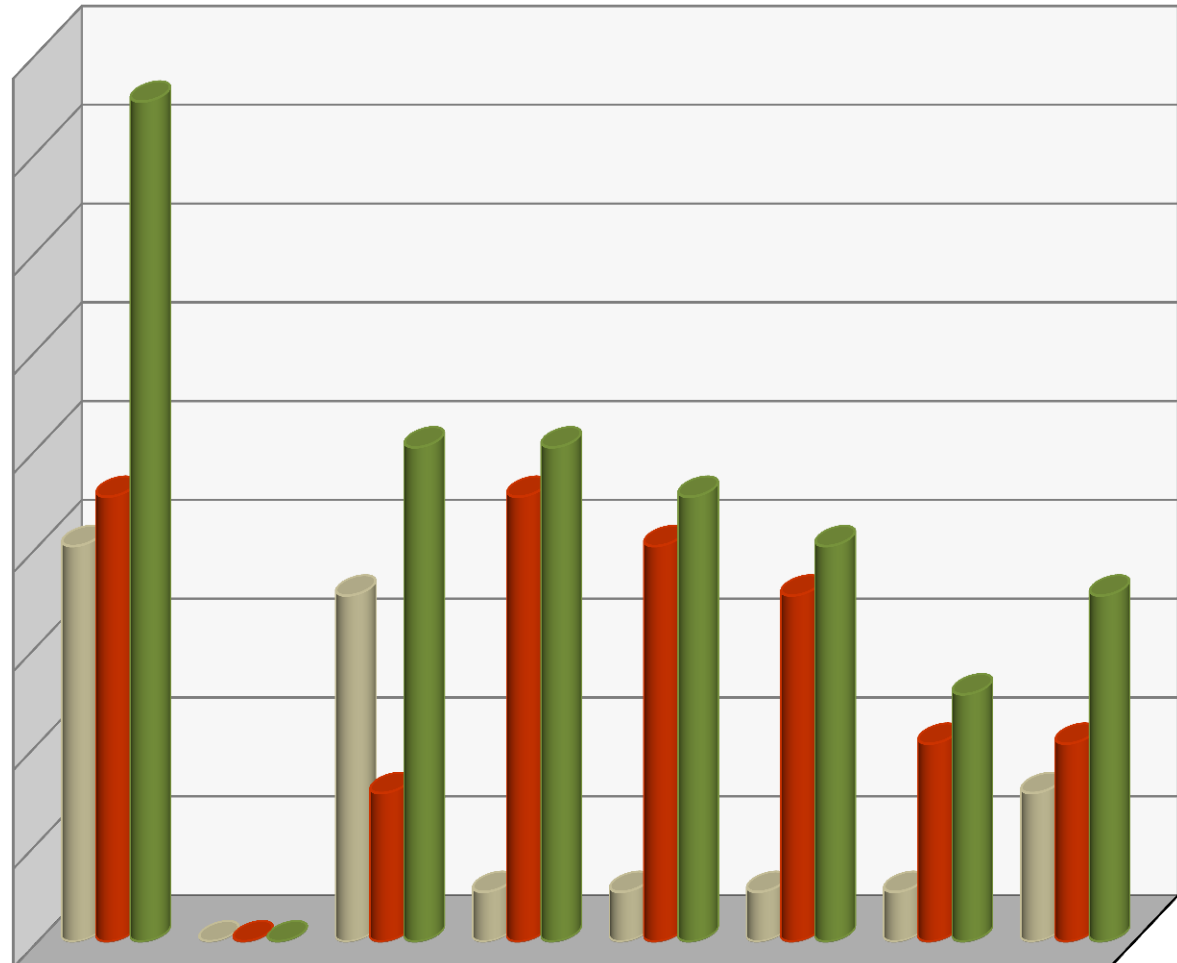

	1a. SALA	2a. SALA	3a. SALA	4a. SALA	5a. SALA	6a. SALA	7a. SALA	8a. SALA
DIRECTOS	8	0	7	1	1	1	1	3
INDIRECTOS	9	0	3	9	8	7	4	4
TOTAL	17	0	10	10	9	8	5	7

TOTAL DE AMPAROS DIRECTOS: 22

TOTAL DE AMPAROS INDIRECTOS: 44

CLASIFICACION DE LAS EJECUTORIAS DE AMPARO

AL 31 DE DICIEMBRE DE 2016

CLASIFICACION DE SENTENCIAS POR SALA Y SRIA. GRAL. DE ACUERDOS
D I C I E M B R E

S A L A S	1°	2°	3°	4°	5°	6°	7°	8°	S.G.A.	TOTAL
AMPARA	37	0	17	17	16	13	16	14	3	133
NIEGA	36	0	18	14	24	12	12	18	5	139
SOBRESEE	50	0	5	13	10	2	1	2	6	89
DESECHA	9	0	1	9	1	1	0	2	1	24
FUNDADA	0	0	0	0	0	0	0	0	0	0
INFUNDADA	0	0	0	0	0	0	0	0	0	0
MIXTO	0	0	3	0	0	0	0	0	10	13
OTRA	1	0	0	0	1	1	0	0	2	5
TOTAL	133	0	44	53	52	29	29	36	27	403

DIRECTOS : 243
INDIRECTOS: 159

ACUMULADO
ENERO -DICIEMBRE

S A L A S	1°	2°	3°	4°	5°	6°	7°	8°	S.G.A.	TOTAL
AMPARA	646	328	414	378	270	361	337	232	38	3,004
NIEGA	399	285	286	284	338	539	386	281	44	2,842
SOBRESEE	261	157	160	233	122	98	91	72	89	1,283
DESECHA	64	18	16	38	26	58	27	8	3	258
FUNDADA	0	0	0	0	0	0	0	0	0	0
INFUNDADA	2	4	0	1	0	1	0	0	1	9
MIXTO	18	2	22	0	21	0	0	1	31	95
OTRA	51	5	8	12	5	9	10	0	10	110
TOTAL	1,441	799	906	946	782	1,066	851	594	216	7,601

DIRECTOS : 5,230
INDIRECTOS: 2,388

COMPARATIVO DE EJECUTORIAS RECIBIDAS
D I C I E M B R E

	AÑOS		DIFERENCIA	
	2015	2016	ABS	%
AMPARA	3,702	3,004	698	18.9
NIEGA	4,904	2,842	2,062	42.0

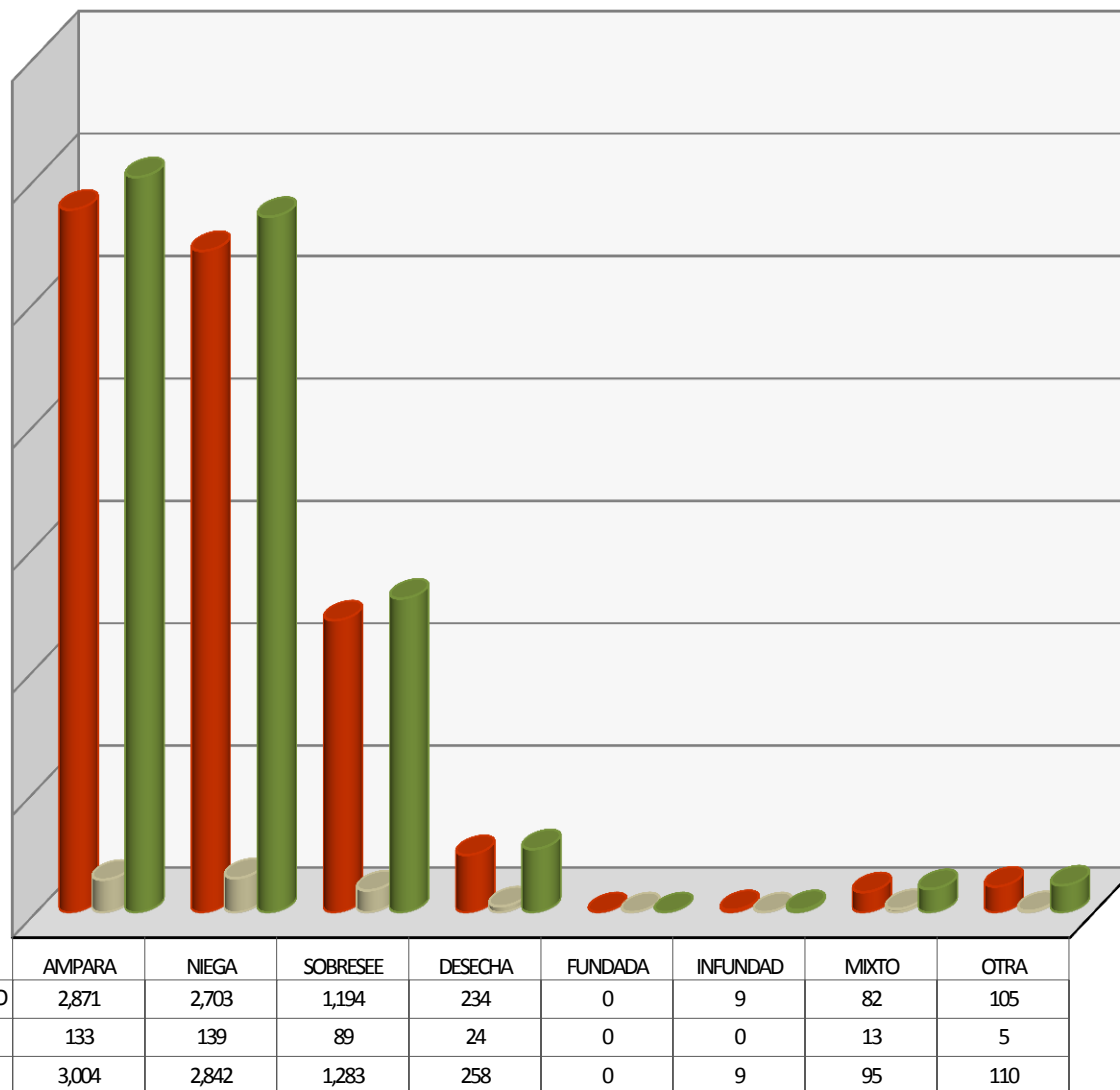

EJECUTORIAS RECIBIDAS EN EL MES DE DICIEMBRE : 403

TOTAL DE PROMOCIONES INGRESADAS

AL 31 DE DICIEMBRE DE 2016

TOTAL DE PROMOCIONES INGRESADAS DICIEMBRE 2016

	TURNADO DEL MES
1a Sala	587
Mesa-1	512
RECREV 1	6
2a Sala	859
Mesa-2	415
RECREV 2	13
3a Sala	634
Mesa-3	349
RECREV 3	22
4a Sala	597
Mesa-4	333
RECREV 4	19
5a Sala	551
Mesa-5	327
RECREV 5	22
6a Sala	458
Mesa-6	331
RECREV 6	11
7a Sala	411
Mesa-7	274
RECREV 7	21
8a Sala	565
Mesa-8	309
RECREV 8	8
Otras áreas	1,253
TOTAL	8,887

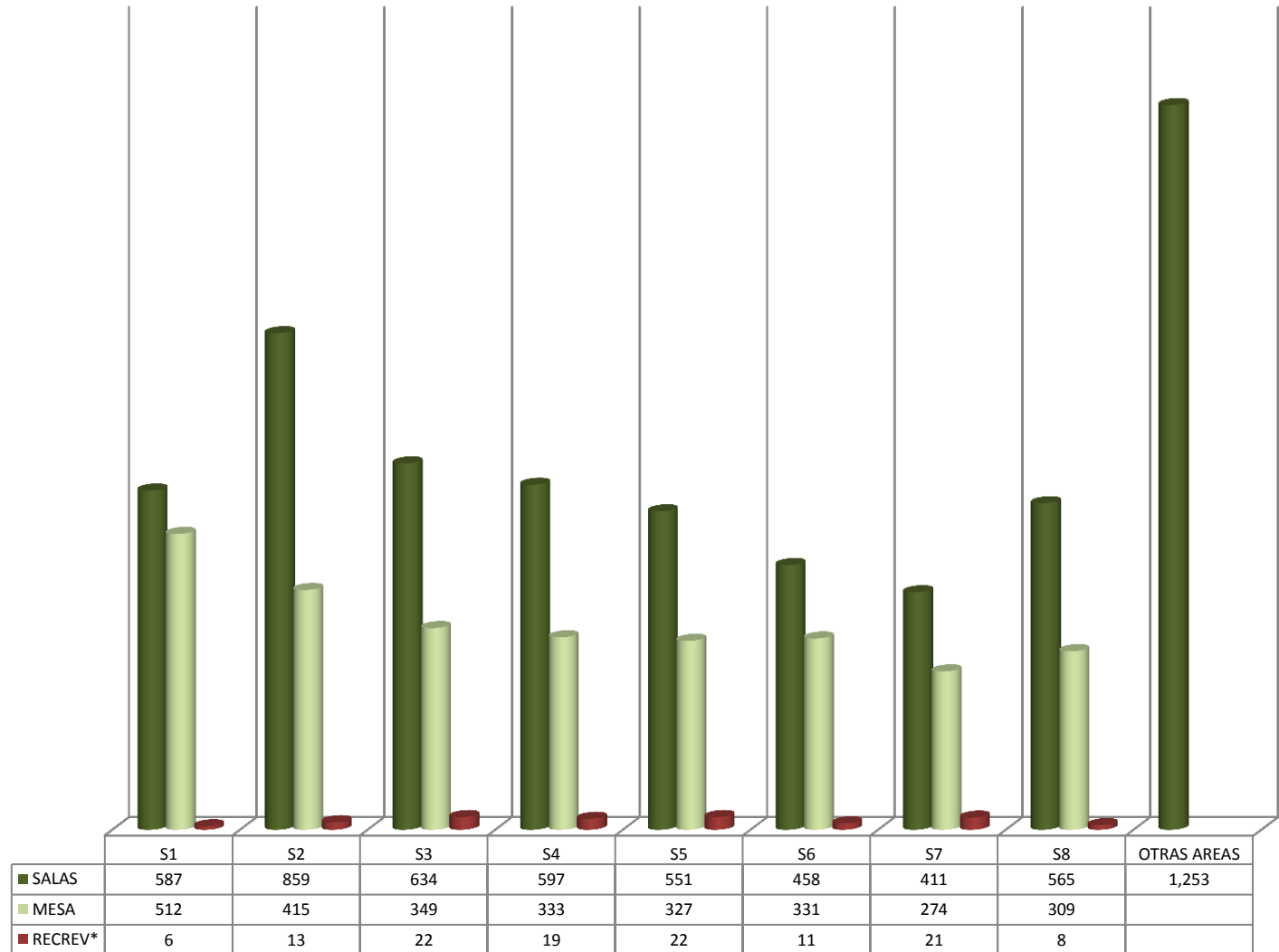

PROMOCIONES INGRESADAS POR OFICIALIA DE PARTES EN EL MES DE DICIEMBRE: 8,887

***RECREV hace referencia a los Recursos de Revisión que promueven los actores.**

TOTAL DE PROMOCIONES ACUMULADAS

AL 31 DE DICIEMBRE DE 2016

ACUMULADO DE PROMOCIONES INGRESADAS

ACUMULADO ENE/DIC

1a Sala	11,164
Mesa-1	9,864
RECREV 1	309
2a Sala	11,549
Mesa-2	7,503
RECREV 2	281
3a Sala	9,739
Mesa-3	7,146
RECREV 3	296
4a Sala	9,553
Mesa-4	6,889
RECREV 4	303
5a Sala	9,876
Mesa-5	4,718
RECREV 5	308
6a Sala	8,144
Mesa-6	5,751
RECREV 6	159
7a Sala	7,787
Mesa-7	4,336
RECREV 7	320
8a Sala	8,536
Mesa-8	6,191
RECREV 8	286
Otras áreas	16,705
TOTAL	147,713

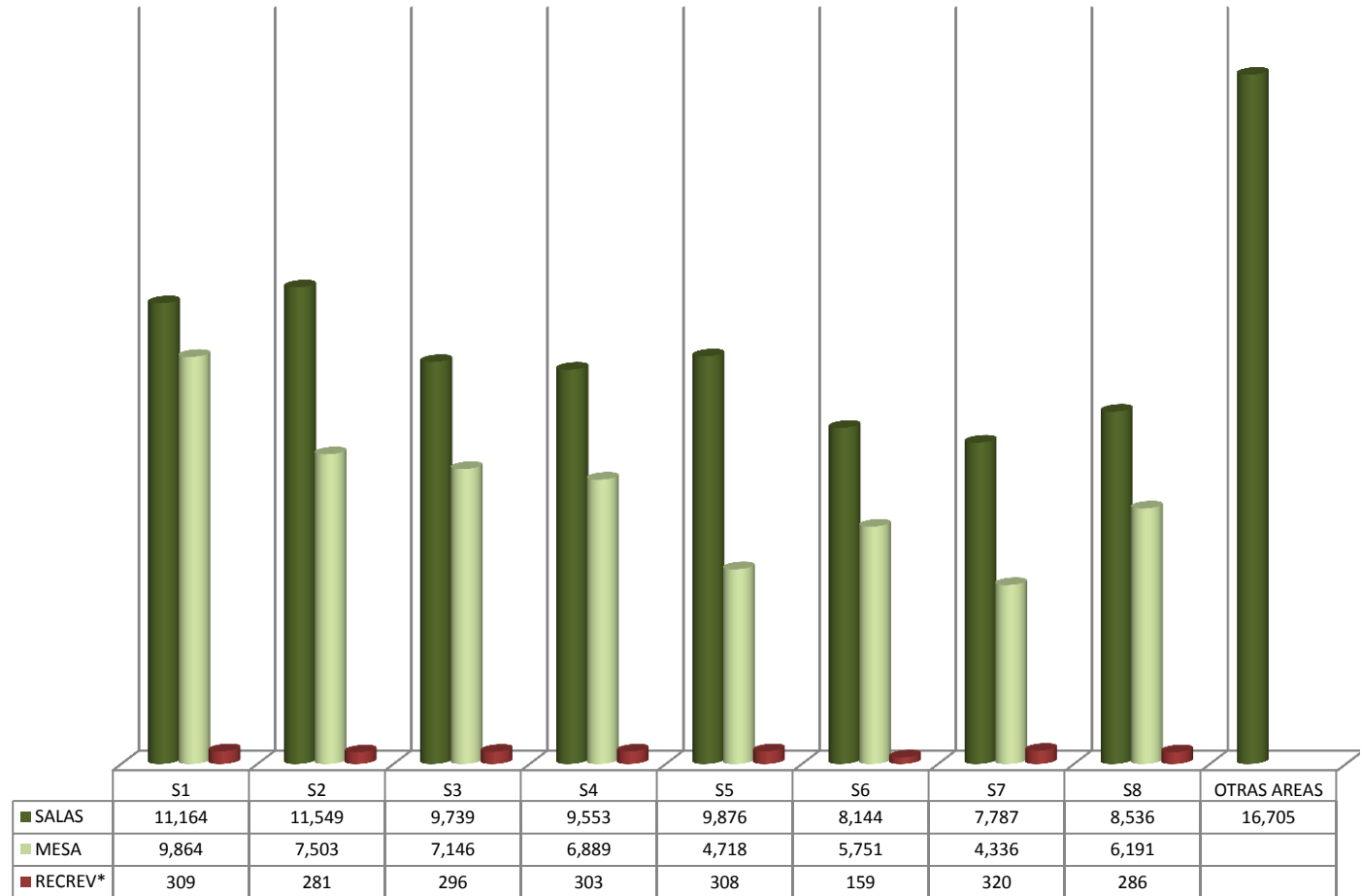

PROMOCIONES ACUMULADAS AL MES DE DICIEMBRE 147,713

*RECREV hace referencia a los Recursos de Revisión que promueven los actores.

TOTAL DE EXHORTOS ENVIADOS Y DILIGENCIADOS

AL 31 DE DICIEMBRE DE 2016

EXHORTOS PENDIENTES DE DILIGENCIAR POR AÑO

AÑO/SALA	1°	2°	3°	4°	5°	6°	7°	8°	TOTAL
2016	127	148	153	134	119	92	250	82	1,105
2015	6	110	97	47	99	87	114	55	615
2014	87	89	54	48	76	47	70	37	508
2013	70	101	54	32	55	44	30	44	430
2012	97	82	29	27	76	61	42	33	447
2011	52	43	20	19	64	28	18	25	269
2010	53	24	20	8	38	18	13	9	183
2009	36	13	5	10	18	18	8	2	110
2008	35	11	3	7	18	11	6	0	91
2007	34	10	0	2	18	7	0	0	71
2006	23	7	0	0	9	7	0	0	46
2005	9	4	0	0	10	8	0	0	31
2004	13	2	0	0	10	1	0	0	26
2003	5	0	0	0	4	3	0	0	12
2002	5	0	0	0	2	6	0	0	13
2001	1	0	0	0	0	0	0	0	1
TOTAL	653	644	435	334	616	438	551	287	3,958

EXHORTOS ENVIADOS Y DILIGENCIADOS
DICIEMBRE 2016

SALAS	1°	2°	3°	4°	5°	6°	7°	8°	TOTAL
ENVIADOS	0	15	12	24	4	5	0	3	63
DILIGENC.	0	81	10	7	8	0	0	18	124

COMPARATIVO DE EXHORTOS
PENDIENTES: DIC-2015 VS DIC 2016

	AÑOS		DIFERENCIA	
	2015	2016	ABS	%
EXHORTOS:	6,428	3,958	2,470	38.4

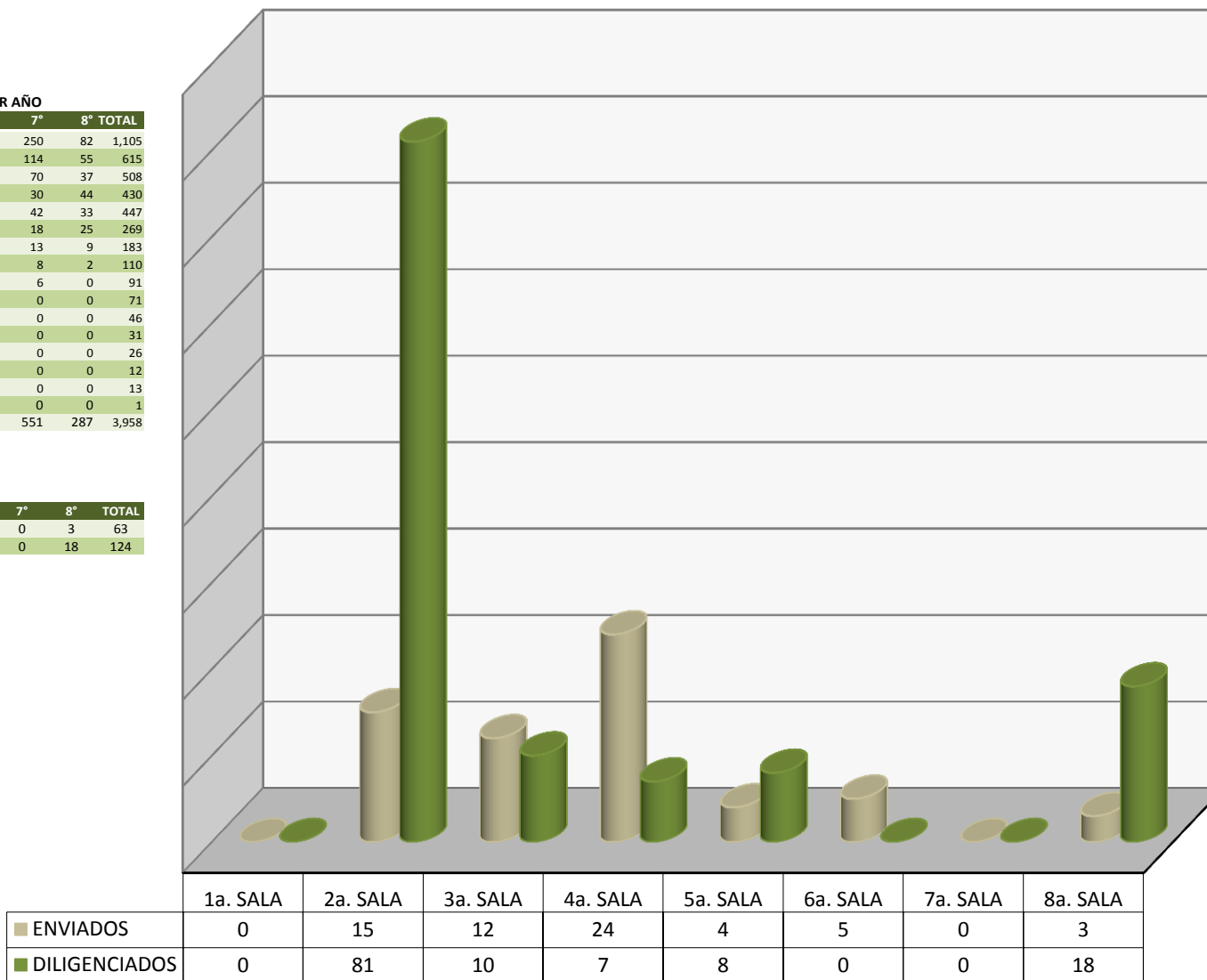

EXHORTOS ENVIADOS: 63

EXHORTOS DILIGENCIADOS: 124

EXHORTOS PENDIENTES POR ESTADO AL 31-DIC-2016

ESTADO	S-1	S-2	S-3	S-4	S-5	S-6	S-7	S-8	TOTAL EDO
AGUASCALIENTES	60	27	10	8	30	19	13	13	180
BAJA CALIFORNIA NORTE	36	35	10	10	28	14	25	6	164
BAJA CALIFORNIA SUR	21	22	11	9	20	8	16	6	113
CAMPECHE	10	4	2	8	14	11	12	3	64
CHIAPAS	18	80	28	25	22	31	22	23	249
CHIHUAHUA	21	14	31	13	21	23	13	17	153
COAHUILA	10	22	19	15	14	22	23	12	137
COLIMA	18	14	10	7	8	5	7	6	75
DURANGO	20	11	9	5	14	2	17	10	88
GUANAJUATO	0	7	14	8	15	7	15	7	73
GUERRERO	0	8	16	18	24	9	38	12	125
HIDALGO	18	10	12	9	12	12	14	2	89
JALISCO	2	56	21	22	27	25	44	9	206
MEXICO	7	0	1	0	16	5	5	1	35
MICHOACAN	16	5	17	9	26	5	13	6	97
MORELOS	1	8	30	2	20	7	34	10	112
NAYARIT	26	20	4	7	8	13	7	2	87
NUEVO LEON	48	16	7	10	17	18	13	3	132
OAXACA	40	39	17	12	17	15	20	16	176
PUEBLA	21	9	10	12	22	12	6	3	95
QUERETARO	9	4	4	4	26	5	9	0	61
QUINTANA ROO	34	29	27	13	24	14	23	15	179
SAN LUIS POTOSI	19	13	7	11	20	19	11	8	108
SINALOA	62	39	14	13	25	21	19	11	204
SONORA	14	39	24	10	15	29	24	12	167
TABASCO	27	10	2	7	16	16	8	8	94
TAMAULIPAS	19	66	37	27	38	42	32	26	287
TLAXCALA	6	6	6	2	11	3	6	0	40
VERACRUZ	3	3	17	20	23	9	15	16	106
YUCATAN	52	18	11	15	33	11	29	16	185
ZACATECAS	15	10	7	3	10	6	18	8	77
TOTAL POR SALA	653	644	435	334	616	438	551	287	3,958

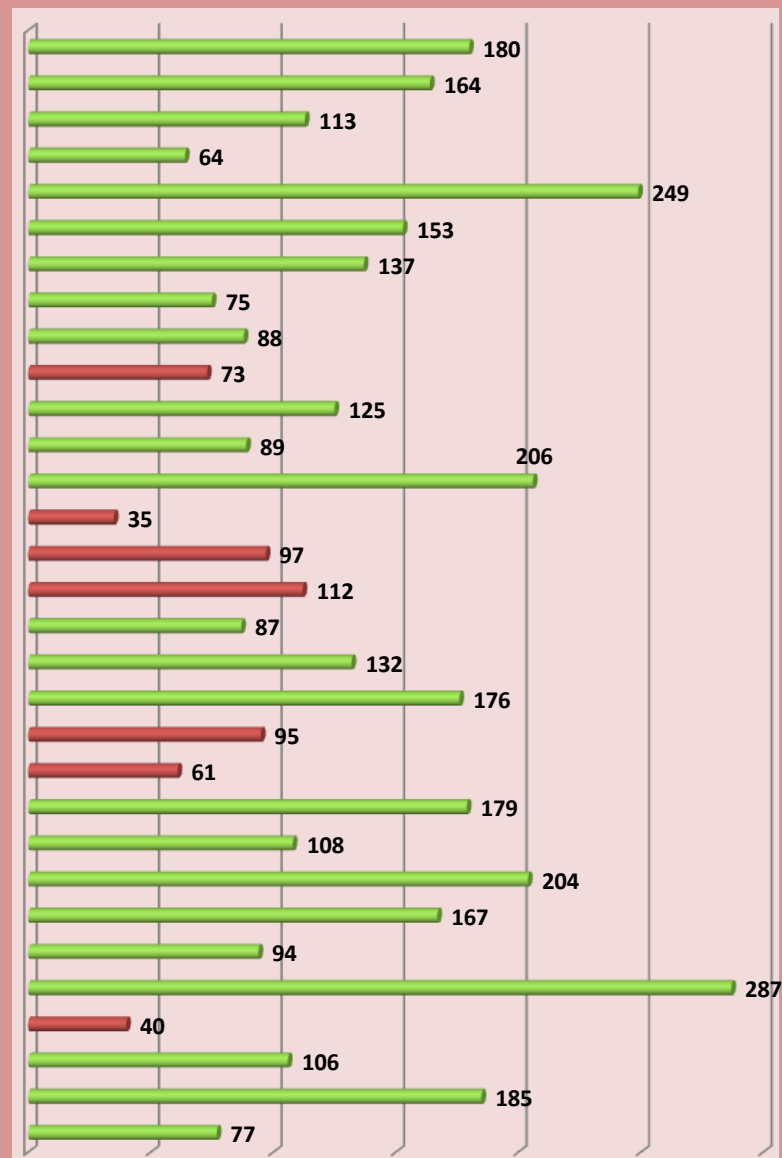

NOTA: Los estados de México, Morelos, Puebla, Querétaro, Tlaxcala, Guanajuato y Michoacán forman parte del seguimiento al Programa de Apoyo al Rezago

DILIGENCIA DE EXPEDIENTES REALIZADAS POR LAS SALAS

AL 31 DE DICIEMBRE 2016

CLASIFICADO DE DILIGENCIA DE EXPEDIENTES TURNADAS DICIEMBRE/2016

	TURNADAS		REALIZADAS		PENDIENTES	
	del mes	mes ant.	del mes	mes ant.	del mes	mes ant.
Notificación	138	30	138	8	0	22
Inspecciones:	45	51	36	10	9	41
Cotejos:	153	176	96	93	57	83
Req. De Pago:	360	128	315	51	45	77
Reinstalaciones:	7	3	7	0	0	3
Aut.Admis:	96	52	71	24	25	28
Emplazamientos:	369	270	268	134	101	136
Citaciones:	471	828	202	439	269	389
Laudos:	720	182	617	123	103	59
Otras Notificaciones:	2,214	1,271	1,903	678	311	593
Diversos:	22	11	17	0	5	11
Ajuste (Extemporaneas)	0	0	0	0	0	0
TOTAL	4,595	3,002	3,670	1,560	925	1,442

DILIGENCIA DE EXPEDIENTES POR SALA AL 31 DE DICIEMBRE DEL 2016

	CARGA TOTAL		REALIZADAS		PENDIENTES	
	del mes	mes ant.	del mes	mes ant.	del mes	mes ant.
1a. SALA	390	308	214	233	176	75
2a. SALA	768	568	590	437	178	131
3a. SALA	574	258	480	164	94	94
4a. SALA	612	104	600	102	12	2
5a. SALA	818	821	542	273	276	548
6a. SALA	635	273	583	146	52	127
7a. SALA	415	416	278	107	137	309
8a. SALA	383	254	383	98	0	156
S.G.A.	0	0	0	0	0	0
Ajuste (Extemporaneas)	0	0	0	0	0	0
TOTAL	4,595	3,002	3,670	1,560	925	1,442

NOTIFICACION DE EXPEDIENTES

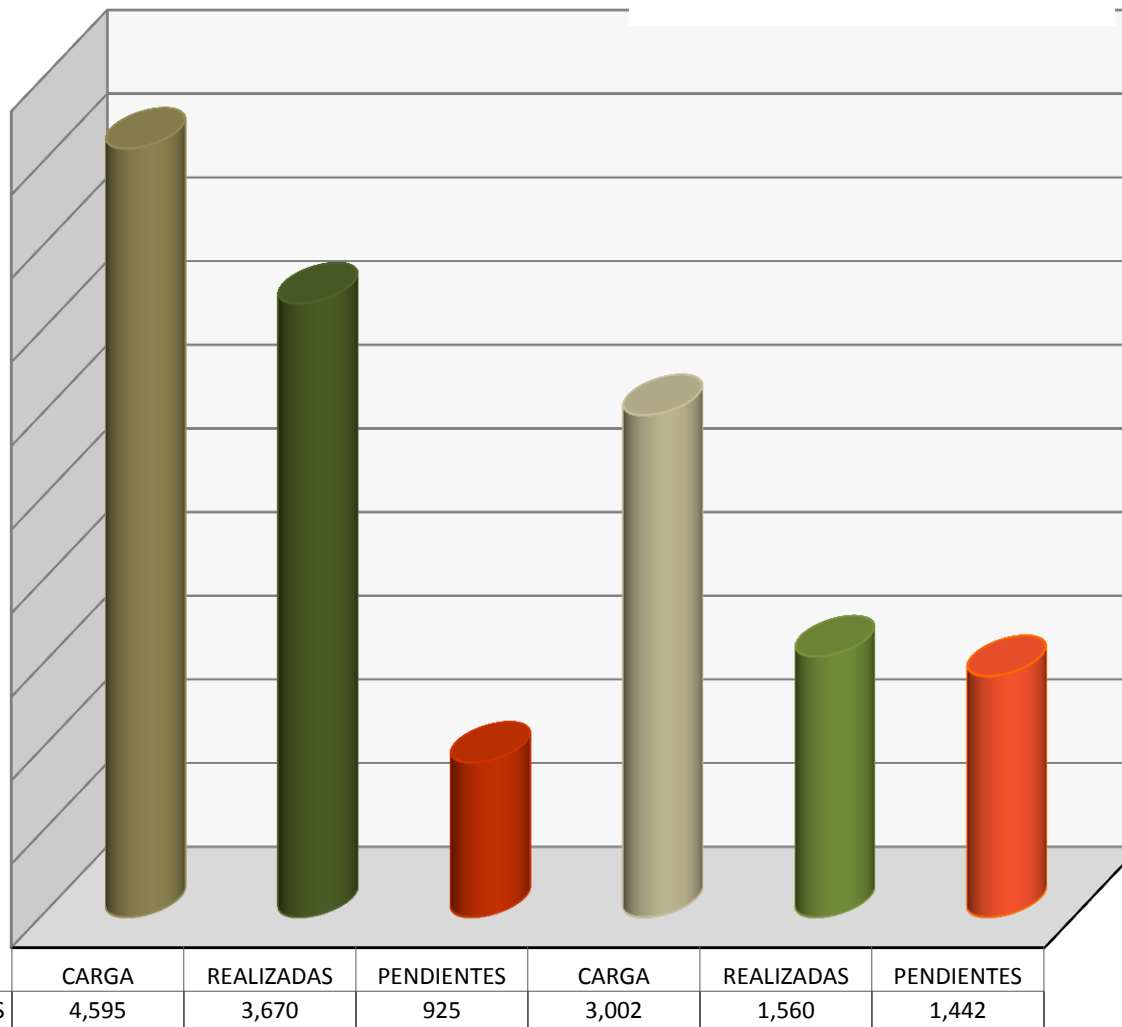

De las **5,230** diligencias realizadas: **3,670** corresponden al mes de Diciembre; **1,560** corresponden a meses anteriores. De estas dos cifras, **407** cédulas fueron reportadas como no realizadas y **330** razonadas.

DILIGENCIAS TURNADAS Y REALIZADAS POR LA UNIDAD DE ACTUARIOS (SGA)

AL 31 DE DICIEMBRE DE 2016

CLASIFICADO DE DILIGENCIAS TURNADAS DICIEMBRE/2016

	TURNADAS		REALIZADAS		PENDIENTES	
	del mes	mes ant.	del mes	mes ant.	del mes	mes ant.
Notificaciones:	0	0	0	0	0	0
Inspecciones:	1	0	1	0	0	0
Cotejos:	1	0	1	0	0	0
Req. De Pago:	0	0	0	0	0	0
Reinstalaciones:	0	0	0	0	0	0
Aut. Admis.:	0	0	0	0	0	0
Emplazamientos:	3	0	3	0	0	0
Citaciones:	13	0	13	0	0	0
Laudos:	1	0	1	0	0	0
Otras Notif.:	129	2	129	2	0	0
Diversos:	0	0	0	0	0	0
Amparos:	0	0	0	0	0	0
TOTAL	148	2	148	2	0	0

DILIGENCIAS POR SALA

	CARGA TOTAL		REALIZADAS		PENDIENTES	
	del mes	mes ant.	del mes	mes ant.	del mes	mes ant.
1a. SALA	2	0	2	0	0	0
2a. SALA	6	0	6	0	0	0
3a. SALA	3	0	3	0	0	0
4a. SALA	1	0	1	0	0	0
5a. SALA	4	0	4	0	0	0
6a. SALA	4	0	4	0	0	0
7a. SALA	0	0	0	0	0	0
8a. SALA	4	0	4	0	0	0
S.G.A.	124	2	124	2	0	0
AMPAROS	0	0	0	0	0	0
TOTAL	148	2	148	2	0	0

COMPARATIVO DE DILIGENCIAS ACTUARIALES DICIEMBRE

	AÑOS		DIFERENCIA	
	2015	2016	ABS	%
TURNADAS	1,814	150	1,664	91.73%
REALIZADAS	1,814	150	1,664	91.73%
PENDIENTES	0	0	0	67%

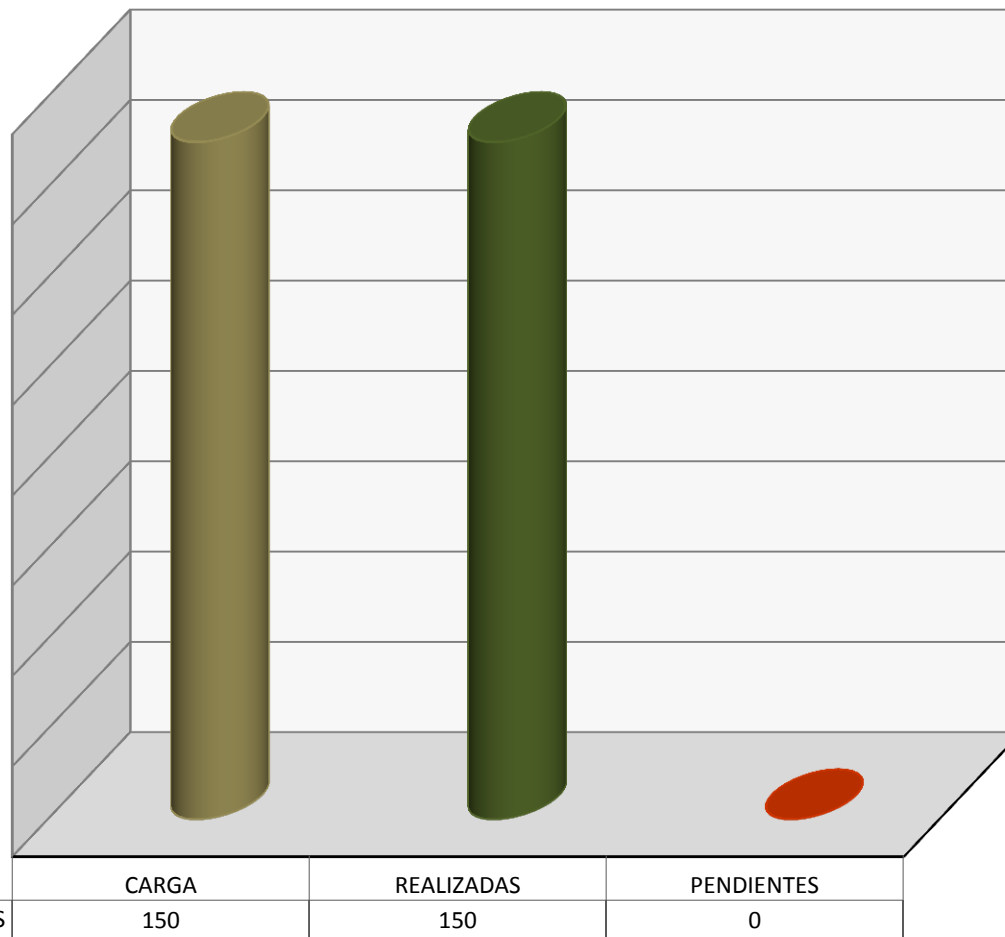

DICIEMBRE

DILIGENCIA DE AMPAROS REALIZADAS POR LAS SALAS

AL 31 DE DICIEMBRE DE 2016

CLASIFICADO DE DILIGENCIA DE AMPAROS TURNADAS DICIEMBRE/ 2016

	TURNADAS		REALIZADAS		PENDIENTES	
	del mes	mes ant.	del mes	mes ant.	del mes	mes ant.
Notificación	333	221	302	89	31	132
Inspecciones:	0	0	0	0	0	0
Cotejos:	0	0	0	0	0	0
Req. De Pago:	0	2	0	0	0	2
Reinstalaciones:	0	0	0	0	0	0
Aut.Admis:	0	0	0	0	0	0
Emplazamientos:	0	0	0	0	0	0
Citaciones:	0	0	0	0	0	0
Laudos:	0	0	0	0	0	0
Otras Notificaciones:	0	0	0	0	0	0
Diversos:	0	0	0	0	0	0
Ajuste (Extemporaneas)	0	0	0	0	0	0
TOTAL	333	223	302	89	31	134

DILIGENCIA DE AMPAROS POR SALA AL 31 DE DICIEMBRE DEL 2016

	CARGA TOTAL		REALIZADAS		PENDIENTES	
	del mes	mes ant.	del mes	mes ant.	del mes	mes ant.
1a. SALA	0	1	0	0	0	1
2a. SALA	32	129	16	87	16	42
3a. SALA	58	1	47	0	11	1
4a. SALA	35	1	33	1	2	0
5a. SALA	35	18	35	0	0	18
6a. SALA	64	2	64	0	0	2
7a. SALA	68	39	66	0	2	39
8a. SALA	41	32	41	1	0	31
S.G.A.	0	0	0	0	0	0
Ajuste (Extemporaneas)	0	0	0	0	0	0
TOTAL	333	223	302	89	31	134

NOTIFICACION DE AMPAROS

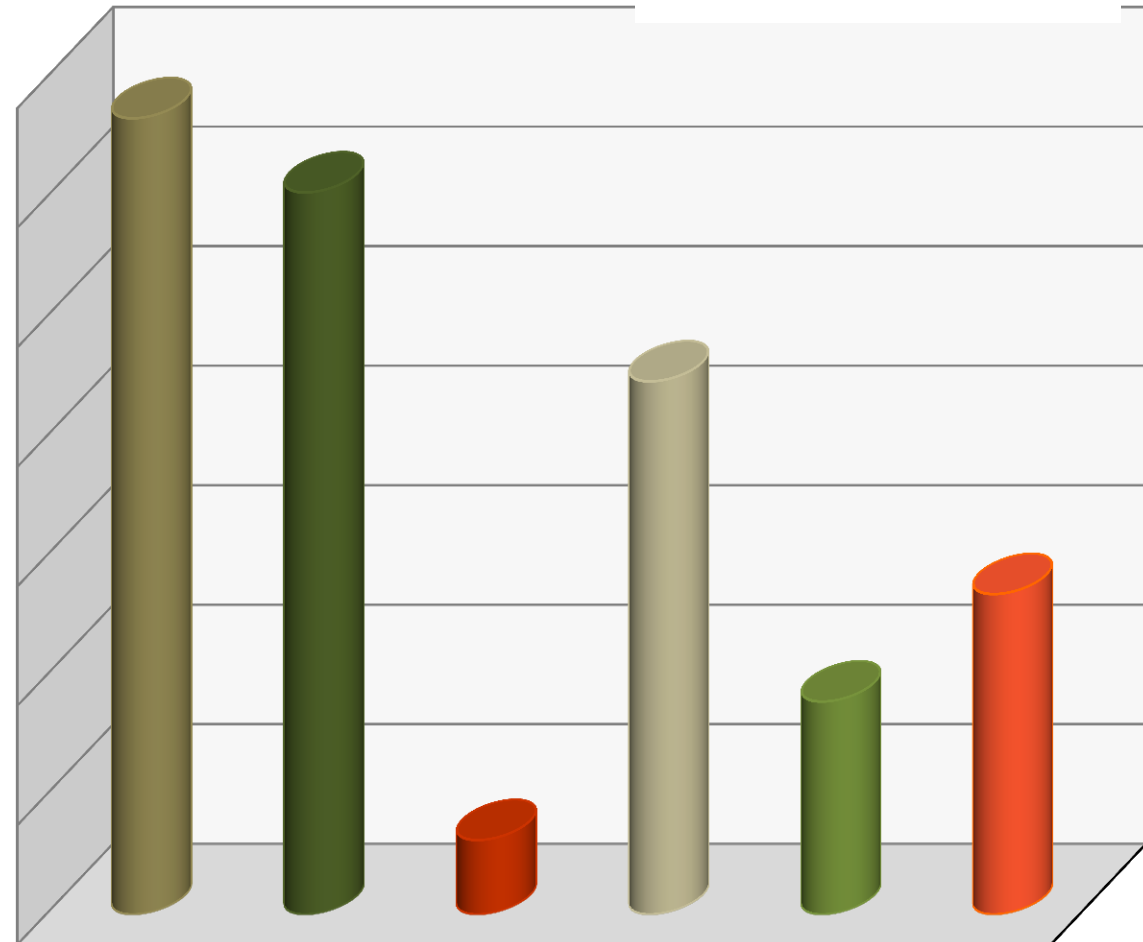

	CARGA	REALIZADAS	PENDIENTES	CARGA	REALIZADAS	PENDIENTES
NOTIFICACIONES	333	302	31	223	89	134

NOVIEMBRE

MESES ANTERIORES

De las **391** diligencias de amparos realizadas: **302** corresponden al mes de Diciembre; **89** corresponden a meses anteriores. Quedando **165** cédulas pendientes.

PRODUCTIVIDAD ACTUARIAL DICIEMBRE/2016 SALAS: 1 A LA 4

ACTUARIO	PENDIENTE NOV 2016	RECIBIDAS	REALIZADO	RAZONADO	NO REALIZADO	PENDIENTE DIC 2016
100 LIC. RAUL RODRIGUEZ MONROY	0	3	3	0	0	0
101 INHABILITADO	0	0	0	0	0	0
102 INHABILITADO	0	0	0	0	0	0
103 LIC. ANGIE DANAHE RUIZ TREJO	0	0	0	0	0	0
104 LIC. ADZUIRA RODRIGUEZ MOSRI	63	124	13	0	0	174
105 LIC. DANIELA A. RESENDIZ RODRIGUEZ	120	64	134	27	4	19
106 INHABILITADO	0	0	0	0	0	0
107 LIC. RAMON ANGEL GLZ. VALLE (HABILITADO)	37	51	45	7	2	34
108 INHABILITADO	0	0	0	0	0	0
109 LIC. GABRIELA QUIJANO	66	72	110	16	0	12
110 LIC. EMMA ROSA LIEVANA VARELA	22	76	79	7	0	12
SUMA PRIMERA SALA:	308	390	384	57	6	251
200 LIC. GUILLERMO ANAYA PEREZ	0	82	78	1	3	0
201 LIC. ALBERTO FRANCO PALLAS	113	75	42	7	41	98
202 LIC. MANUEL ALMARAZ MUÑOZ	64	98	87	7	11	57
203 LIC. CAYETANO SANCHEZ ROMERO	136	197	280	15	1	37
204 LIC. ALEJANDRA SOLANO PEREZ	145	100	100	15	31	99
205 LIC. SUSANA QUINTANA SERRATO	8	98	97	3	0	6
206 INHABILITADO	0	0	0	0	0	0
207 INHABILITADO	0	0	0	0	0	0
208 LIC. ARTURO GONZALEZ RIOS	0	109	84	13	0	12
209 LIC. LUIS EDUARDO PORTALES MORENO	102	9	10	0	101	0
SUMA SEGUNDA SALA:	568	768	778	61	188	309
300 LIC. FEDERICO CHAVEZ MERCADO	0	260	228	23	9	0
301 INHABILITADO	0	0	0	0	0	0
302 LIC. BERENICE SANCHEZ MEJIA	51	21	52	1	6	13
303 LIC. JUAN JOSE MOLINA VELASCO	19	26	19	0	3	23
304 LIC. ADRIANA MORENO LOPEZ	0	0	0	0	0	0
305 LIC. PAULINA ALTUZAR CARRAZCO	57	18	42	4	4	25
306 LIC. CRISTIAN MQZ. TOLEDO(HABILITADO)	48	44	38	4	1	49
307 INHABILITADO	0	0	0	0	0	0
308 LIC. ALEJANDRA A. GARCIA HDZ (HABILITAD	2	47	43	1	2	3
309 LIC. GERARDO RAYON TORRES (HABILITADO)	69	128	126	15	2	54
310 LIC. RICARDO MARTINEZ FALCON (PRESTADO)	12	30	20	0	1	21
311 INHABILITADO	0	0	0	0	0	0
SUMA TERCERA SALA:	258	574	568	48	28	188
400 LIC. ALEJANDRA DE LA O HERNANDEZ	5	121	125	0	0	1
401 LIC. JAIME LIMA GONZALEZ	3	94	90	5	2	0
402 LIC. ANGELA ESPINOZA PASCUAL	10	43	53	0	0	0
403 LIC. AIDE OLMEDO ROJAS	41	108	102	15	25	7
404 LIC. FERNANDO BONILLA (HABILITADO)	8	63	63	6	0	2
405 LIC. OMAR BENZ (HABILITADO)	11	24	26	9	0	0
406 LIC. HUGO FLORES ZUÑIGA	15	91	102	1	2	1
407 LIC. VICTOR JOSE MEJIA MEJIA	11	68	63	8	5	3
SUMA CUARTA SALA:	104	612	624	44	34	14

PRODUCTIVIDAD ACTUARIAL DICIEMBRE/2016 SALAS: 5 A LA 8

ACTUARIO		PENDIENTE NOV 2016	RECIBIDAS	REALIZADO	RAZONADO	NO REALIZADO	PENDIENTE DIC 2016
500	INHABILITADO	0	0	0	0	0	0
501	LIC. JUAN URBANO AGUILAR	106	68	27	3	0	144
502	LIC. GUILLERMO ALFARO ESPEJEL	86	70	58	0	1	97
503	LIC. RAQUEL BARRIENTOS MENDOZA	12	292	289	0	2	13
504	LIC. IVAN COSSILEON ESCALANTE	115	65	36	0	9	135
505	INHABILITADO	0	0	0	0	0	0
506	LIC. OSCAR MUÑOZ FERNANDEZ	217	102	94	0	43	182
507	LIC. RAFAEL DOMINGUEZ CAYETANO	95	76	100	0	0	71
508	LIC. NESTOR VELASQUEZ TELLEZ	132	94	80	14	3	129
509	INHABILITADO	0	0	0	0	0	0
510	LIC. ANTONIO AGUILAR CORREA	58	51	44	10	2	53
SUMA QUINTA SALA:		821	818	728	27	60	824
600	LIC. SILVIA G. RIVADENEYRA SIERRA	0	1	1	0	0	0
601	INHABILITADO	0	0	0	0	0	0
602	LIC. CARLOS OLIVERARODRIGUEZ	48	87	77	10	3	45
603	LIC. JORGE VICTORIA VENTURA	68	101	81	2	17	69
604	INHABILITADO	0	0	0	0	0	0
605	LIC. BLANCA ELIA MARES GONZALEZ	69	293	313	18	0	31
606	LIC. PAOLA MERCEDES SALINAS OL MOS	56	67	87	1	5	30
607	LIC. JAVIER HERNANDEZ CISNEROS	32	86	101	13	0	4
SUMA SEXTA SALA:		273	635	660	44	25	179
700	LIC. FILIBERTO CARO	0	164	164	0	0	0
701	INHABILITADO	0	0	0	0	0	0
702	LIC. JUAN GARCIA OLVERA	125	31	0	23	0	133
703	LIC. LUIS DANIEL CORTES OLIVAREZ	0	0	0	0	0	0
704	LIC. FAUSTIMO MATEO SANCHEZ	0	55	54	0	1	0
705	LIC. SANDRA BAUTISTA NAVARRO	194	71	17	0	29	219
706	LIC. DIANA ITZEL GIL CHORA	97	94	65	25	7	94
SUMA SÉPTIMA SALA:		416	415	300	48	37	446
800	INHABILITADO	0	0	0	0	0	0
801	LIC. MARCO A. BONILLA RODRIGUEZ	35	49	54	0	0	30
802	LIC. JOSE LUIS GARCIA COMAS	17	63	64	1	3	11
803	LIC. CARLOS ABRAHAM AVILA	66	47	61	0	1	56
804	LIC. DAVID RENTERIA LEON	57	52	88	0	5	16
805	LIC. JESSICA CORTES SALINAS (INACTIVO)	0	0	0	0	0	0
806	LIC. ERIKA HERNANDEZ SOLIS	44	37	48	0	0	30
807	LIC. RODRIGO A. GONZALEZ LUNA	0	0	0	0	0	0
808	LIC. DAISY OLIVIA CALVA PULIDO	0	71	71	0	0	0
809	LIC. ARTURO VIGUERIAS AGUILAR	35	4	5	0	20	13
810	LIC. RAYMUNDO SAAVEDRA GARRIDO	0	60	60	0	0	0
SUMA OCTAVA SALA:		254	383	451	1	29	156
TOTAL		3,002	4,595	4,493	330	407	2,367

SITUACIÓN DE ACTUARIOS EN DIC/2016

7,597

(REALIZADAS + RAZONADAS + NO REALIZADAS + PENDIENTES)

ACUMULADO ANUAL DE CÉDULAS RECIBIDAS

ENE-DIC/2016:

82,327

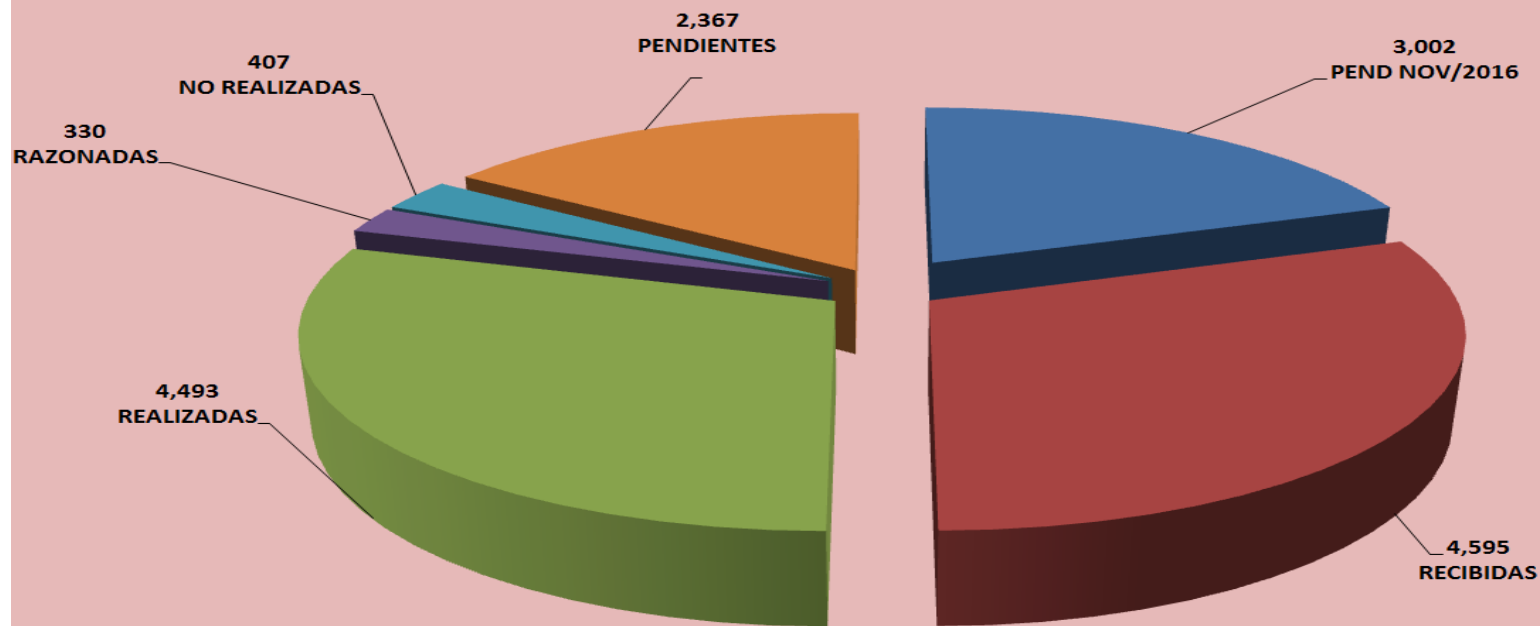

% DE PRODUCTIVIDAD ACTUARIAL POR SALA DICIEMBRE/2016

SALA	PENDIENTES (NOV/16)	RECIBIDAS	% RECIBIDO	REALIZADAS	% REALIZADO	RAZONADAS	% RAZONADAS	NO REALIZADAS	% REALIZADO	NO PENDIENTES DE REALIZAR	% PEND. REALIZAR
Primera Sala	308	390	8%	384	9%	57	17%	6	1%	251	11%
Segunda Sala	568	768	17%	778	17%	61	18%	188	46%	309	13%
Tercera Sala	258	574	12%	568	13%	48	15%	28	7%	188	8%
Cuarta Sala	104	612	13%	624	14%	44	13%	34	8%	14	1%
Quinta Sala	821	818	18%	728	16%	27	8%	60	15%	824	35%
Sexta Sala	273	635	14%	660	15%	44	13%	25	6%	179	8%
Séptima Sala	416	415	9%	300	7%	48	15%	37	9%	446	19%
Octava Sala	254	383	8%	451	10%	1	0%	29	7%	156	7%
SGA	0	0	0%	0	0%	0	0%	0	0%	0	0%
TOTALES:	3,002	4,595	100%	4,493	100%	330	100%	407	100%	2,367	100%

MENSUAL: DIC/2016

PROGRAMA DE APOYO A CONVENIOS

(RECIBIDO Y TERMINADO DIC 2016)

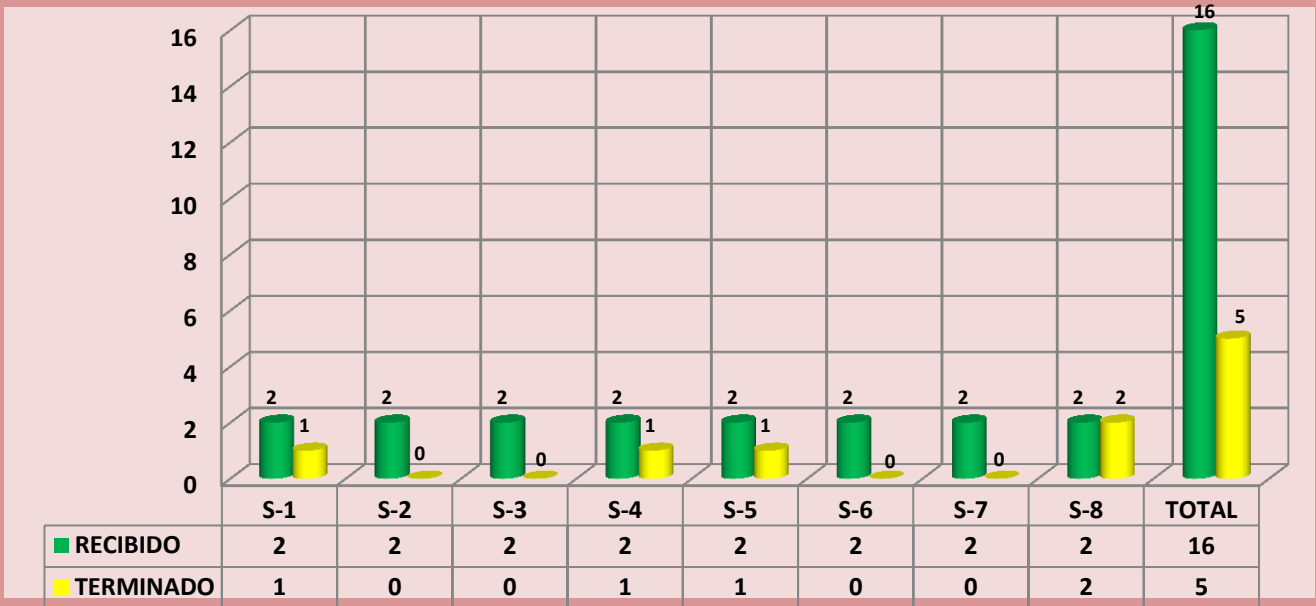

ACUMULADO: ENE-DIC/2016

PROGRAMA DE APOYO A CONVENIOS

(ACUMULADO DE RECIBIDO Y TERMINADO ENE-DIC 2016)

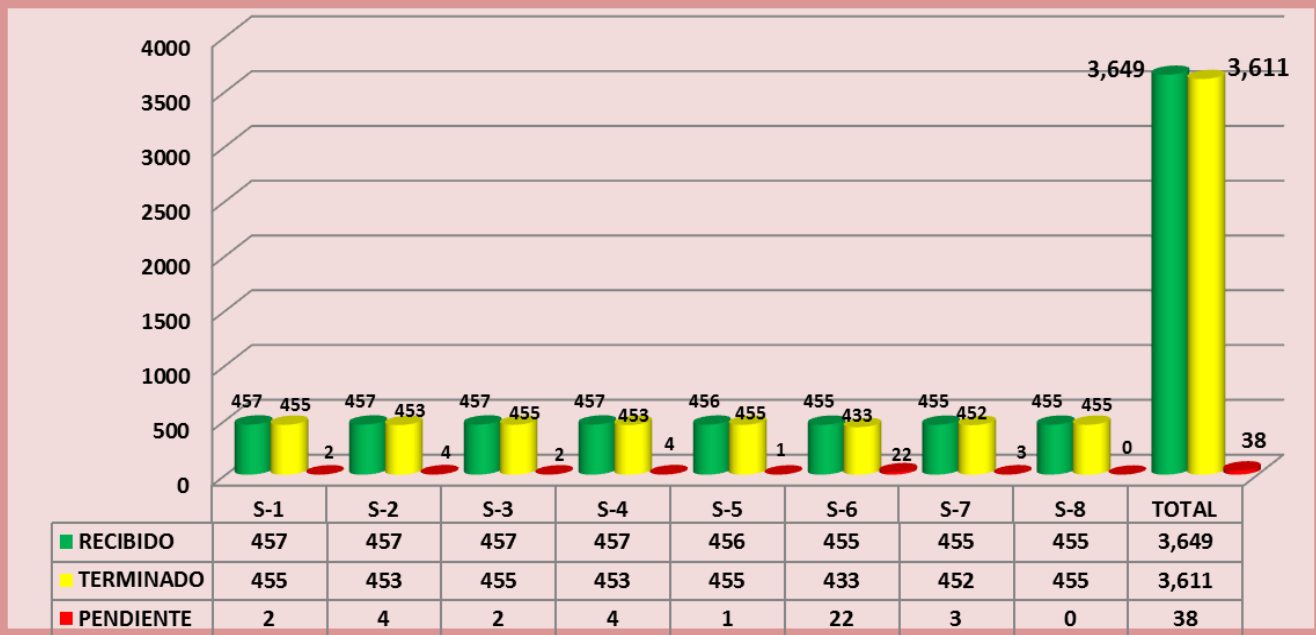

PROGRAMA DE APOYO A CONVENIOS

ACTIVOS POR DEPENDENCIA

DICIEMBRE 2016

Etiquetas de fila	S1	S2	S3	S4	S5	S6	S7	S8	TOTAL
DEPENDENCIAS AUTÓNOMAS									
Tribunal superior Agrario	0	0	0	0	0	1	0	0	1
Tribunal Superior Agrario	0	0	0	0	0	1	0	0	1
SECRETARÍAS DE ESTADO									
Secretaría de Agricultura, Ganadería, Desarrollo Rural, Pesca y Alimentación	0	1	0	2	0	12	1	0	16
Secretaría de Agricultura, Ganadería, Desarrollo Rural, Pesca y Alimentación	0	1	0	2	0	12	1	0	16
Secretaría de Comunicaciones y Transportes	0	1	1	1	0	8	2	0	13
Secretaría de Comunicaciones y Transportes	0	1	1	1	0	8	2	0	13
Secretaría de Desarrollo Agrario, Territorial y Urbano	0	0	1	0	0	0	0	0	1
Secretaría de Desarrollo Agrario, Territorial y Urbano	0	0	1	0	0	0	0	0	1
Secretaría de Economía	1	1	0	0	0	0	0	0	2
PROMEXICO	1	1	0	0	0	0	0	0	2
Secretaría de Medio Ambiente y Recursos Naturales	1	1	0	1	1	1	0	0	5
Comisión Nacional del Agua	0	0	0	0	0	1	0	0	1
Comisión Nacional de Áreas Naturales Protegidas	1	1	0	1	1	0	0	0	4
Total general	2	4	2	4	1	22	3	0	38