

TFCA

TRIBUNAL FEDERAL DE
CONCILIACIÓN Y ARBITRAJE



DIRECCIÓN GENERAL DE ADMINISTRACIÓN

DIRECCIÓN DE INFORMÁTICA JURÍDICA

INFORME DE RESULTADOS AL 31 DE DICIEMBRE DE 2018

**FUENTE DE DATOS:
Sistema de Control de Expedientes (CONEXP)**



INDICE

CONCEPTO

PÁGINA

EXPEDIENTES ACTIVOS POR DEPENDENCIA U ORGANISMO DEL SECTOR CENTRAL	1
TOTAL DE EXPEDIENTES ACTIVOS RADICADOS EN SALAS Y SECRETARIA GENERAL DE ACUERDOS POR LOS AÑOS 1982-2018.....	9
UNIVERSO DE EXPEDIENTES RADICADOS EN SALAS Y S.G.A.....	10
UNIVERSO DE EXPEDIENTES ACTIVOS RADICADOS EN SALAS Y SGA POR ESTADO DE TRÁMITE	11
EXPEDIENTES CON MÁS DE 180 DÍAS SIN MOVIMIENTO	12
EXPEDIENTES CON MÁS DE 2 AÑOS SIN MOVIMIENTO.....	13
TOTAL DE EXPEDIENTES CON LAUDO CONDENATORIO FIRME AL 31 DE DICIEMBRE DE 2018.....	14
TOTAL DE LAUDOS EJECUTADOS AL 31 DE DICIEMBRE DE 2018.....	15
EXPEDIENTES INGRESADOS EN SALAS Y SRIA. GENERAL DE ACUERDOS AL 31 DE DICIEMBRE DE 2018.....	16
TRABAJADORES INVOLUCRADOS.....	17
EXPEDIENTES TURNADOS A PROYECTISTAS PARA PROYECTO DE LAUDO Y CUMPLIMIENTO DE EJECUTORIA AL 31 DE DICIEMBRE DE 2018.....	18
PROYECTOS DE LAUDO Y CUMPLIMIENTOS DE EJECUTORIA ELABORADOS POR LOS PROYECTISTAS AL 31 DE DICIEMBRE DE 2018	19
PROYECTOS DE LAUDO Y CUMPLIMIENTOS DE EJECUTORIAS TURNADOS Y ELABORADOS POR CADA PROYECTISTA AL 31 DE DICIEMBRE DE 2018	20
ACUMULADO MENSUAL Y ANUAL DE PROYECTISTAS.....	23
EXPEDIENTES TERMINADOS POR SALAS Y SRIA. GENERAL DE ACUERDOS AL 31 DE DICIEMBRE DE 2018.....	24
LAUDOS ELABORADOS Y VOTADOS POR LAS SALAS AL 31 DE DICIEMBRE DE 2018	25
TOTAL DE EXPEDIENTES TERMINADOS POR TIPO DE RESOLUCIÓN	26
DEMANDAS DE AMPARO INGRESADAS AL 31 DE DICIEMBRE DE 2018.....	27
AMPAROS CONCEDIDOS A FAVOR DEL TRABAJADOR AL 31 DE DICIEMBRE DE 2018.....	28
CLASIFICACIÓN DE LAS EJECUTORIAS DE AMPARO RECIBIDAS AL 31 DE DICIEMBRE DE 2018.....	29
TOTAL DE PROMOCIONES INGRESADAS AL 31 DE DICIEMBRE DE 2018	30
TOTAL DE PROMOCIONES ACUMULADAS	31
TOTAL DE EXHORTOS ENVIADOS Y DILIGENCIADOS PARA EL T.F.C.A. AL 31 DE DICIEMBRE DE 2018.....	32
EXHORTOS PENDIENTES DE DILIGENCIAR POR ESTADO.....	33
DILIGENCIAS REALIZADAS POR LAS SALAS AL 31 DE DICIEMBRE DE 2018	34
DILIGENCIAS TURNADAS Y REALIZADAS POR LA UNIDAD DE ACTUARIOS (S.G.A) AL 31 DE DICIEMBRE DE 2018.....	35
DILIGENCIAS DE AMPAROS REALIZADAS POR LAS SALAS AL 31 DE DICIEMBRE DE 2018.....	36
PRODUCTIVIDAD POR ACTUARIOS.....	37
PORCENTAJE DE PRODUCTIVIDAD ACTUARIAL POR SALA.....	39

JUICIOS ACTIVOS POR DEPENDENCIA

DICIEMBRE

DEMANDAS ACTIVAS 26,339

DEPENDENCIAS CON MAYOR NUMERO DE DEMANDAS

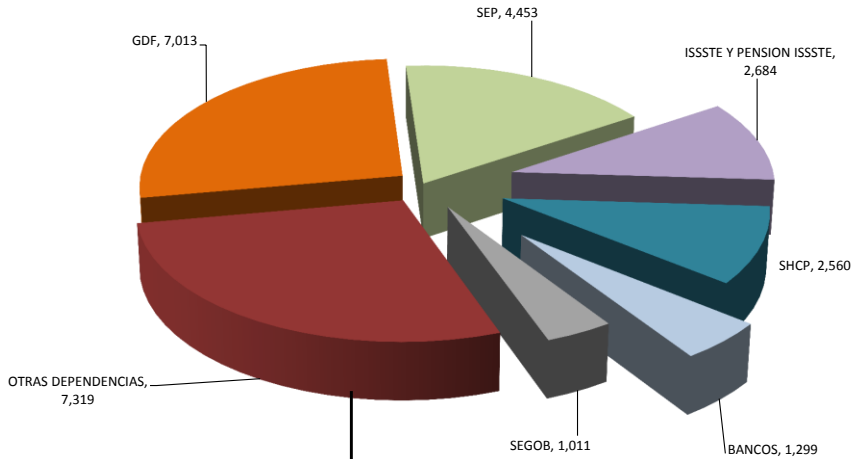

DISTRIBUCION POR SALAS

GDF									
S1	S2	S3	S4	SGA	S5	S6	S7	S8	TOTAL
1,095	1,030	1,016	771	9	886	675	772	759	7,013

ISSSTE									
S1	S2	S3	S4	SGA	S5	S6	S7	S8	TOTAL
384	330	393	216	2	432	204	418	305	2,684

SHCP									
S1	S2	S3	S4	SGA	S5	S6	S7	S8	TOTAL
363	390	421	335	2	320	217	283	229	2,560

SEP									
S1	S2	S3	S4	SGA	S5	S6	S7	S8	TOTAL
615	630	639	501	9	559	465	505	530	4,453

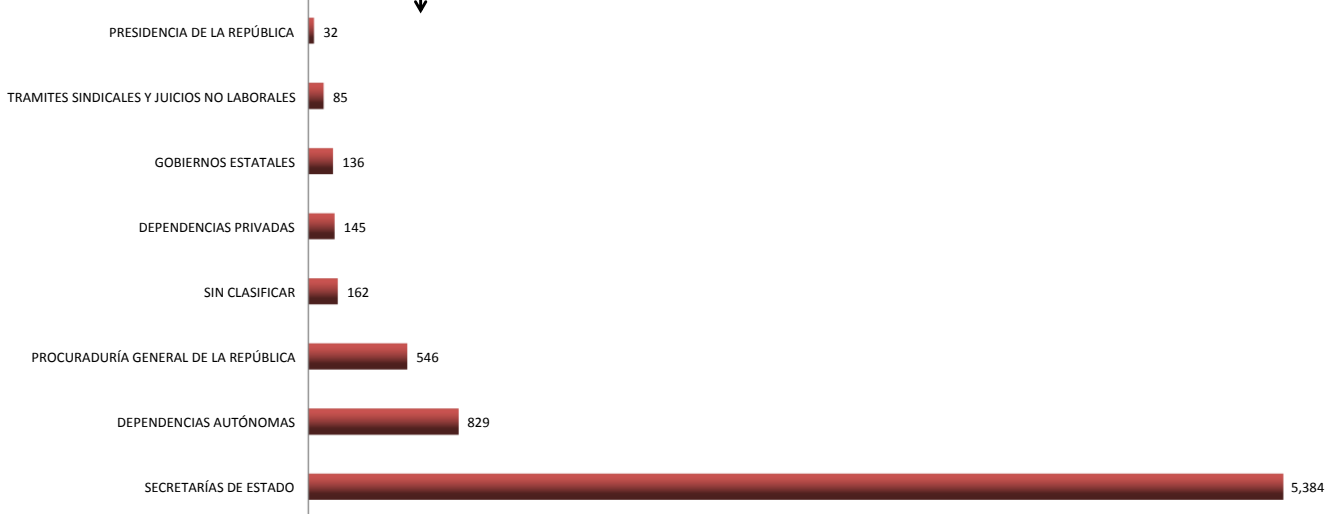

	1	2	3	4	5	6	7	8	SGA	Total general
BANCOS										
Bancos	271	223	206	131	152	88	110	118	0	1,299
Banco de comercio	0	0	0	1	0	0	0	1	0	2
Banco de Comercio Interior	0	1	0	0	0	0	1	0	0	2
Banco de México (Banxico)	4	6	2	1	1	1	2	3	0	20
Banco de Servicios Financieros Mexicanos (SOFIMEX)	0	0	0	0	1	0	0	0	0	1
Banco del Ahorro Nacional y Servicios Financieros S.N.C. (BANSEFI)	19	19	19	15	13	10	13	12	0	120
Banco Nacional de Comercio Exterior	6	5	3	3	4	3	1	1	0	26
Banco Nacional del Ejército (BANJERCITO)	4	2	5	3	7	3	2	2	0	28
Banobras	13	9	12	9	15	10	10	16	0	94
Banrural	86	68	69	57	45	39	48	47	0	459
Banrural Centro Norte	26	19	19	1	6	3	5	2	0	81
Banrural Centro Sur	2	2	5	0	3	1	0	0	0	13
Banrural de Occidente	19	8	9	5	5	1	2	2	0	51
Banrural del Centro	8	12	5	0	4	0	0	1	0	30
Banrural del Golfo	6	12	8	4	6	0	0	1	0	37
Banrural del Istmo	5	9	6	0	2	2	1	3	0	28
Banrural del Noreste	12	6	3	1	1	2	1	3	0	29
Banrural del Noroeste	6	3	8	2	4	0	3	2	0	28
Banrural del Norte	4	1	0	0	1	0	1	0	0	7
Banrural Pacifico Norte	10	4	2	4	4	0	1	0	0	25
Banrural Pacifico Sur	11	8	2	4	4	2	2	2	0	35
Banrural Peninsular	4	5	5	2	3	0	0	2	0	21
Nacional Financiera S.N.C.	26	24	24	19	23	11	17	18	0	162
DEPENDENCIAS AUTÓNOMAS										
Aeropuertos y servicios Auxiliares	0	0	0	0	1	0	0	0	0	1
Aeropuertos y Servicios Auxiliares (A.S.A.)	0	0	0	0	1	0	0	0	0	1
Cámara de Diputados	43	37	47	25	27	31	41	21	4	276
Auditoría Superior de la Federación	13	4	6	5	8	7	12	10	0	65
Cámara de Diputados	30	33	41	20	19	24	29	11	4	211
Cámara de Senadores	7	5	5	1	7	5	6	8	2	46
Cámara de Senadores	6	5	5	1	5	4	6	6	1	39
Senado de la República	1	0	0	0	2	1	0	2	0	6
Sindicato de Trabajadores de la Cámara de Senadores	0	0	0	0	0	0	0	0	1	1
Comisión Ejecutiva de Atención a Víctimas	0	0	0	0	0	1	0	0	0	1
Comisión Ejecutiva de Atención a Víctimas	0	0	0	0	0	1	0	0	0	1
Comisión Federal de Competencia	0	1	1	2	3	1	0	1	0	9
Comisión Federal de Competencia (CFC)	0	1	1	2	3	1	0	1	0	9
Comisión Federal de Electricidad	0	0	0	2	0	0	0	0	0	2
Comisión Federal de Electricidad	0	0	0	2	0	0	0	0	0	2
Comisión Nacional de Derechos Humanos	9	7	10	2	5	8	5	4	0	50
Comisión Nacional de Derechos Humanos	9	7	10	2	5	8	5	4	0	50
Comisión Nacional de Hidrocarburos	0	1	0	0	1	0	0	1	0	3
Comisión Nacional de Hidrocarburos	0	1	0	0	1	0	0	1	0	3
Comisión Nacional para el Desarrollo de los Pueblos Indígenas	1	0	1	1	1	0	0	0	0	4
Comisión Nacional para el Desarrollo de los pueblos indígenas	1	0	1	1	1	0	0	0	0	4
Comisión Reguladora de Energía	0	0	1	0	1	1	0	0	0	3
Comisión reguladora de Energía	0	0	1	0	1	1	0	0	0	3
Consejo de la Judicatura Federal	1	0	0	0	0	0	0	0	0	1
Consejo de la Judicatura Federal	1	0	0	0	0	0	0	0	0	1
Consejo Nacional de Ciencia y Tecnología	3	4	3	5	4	2	5	4	1	31
Consejo Nacional de Ciencia y Tecnología (CONACYT)	0	0	0	0	2	1	1	0	0	4
Fondo de Información y Documentación para la Industria (INFOTEC)	3	4	2	5	2	1	4	4	0	25
Instituto de Investigaciones Dr. José María Luis Mora	0	0	1	0	0	0	0	0	0	1
Centro de Ingeniería y Desarrollo Industrial	0	0	0	0	0	0	0	0	1	1
Consejo Nacional de Fomento Educativo	0	0	1	3	2	0	1	0	0	7
Consejo Nacional de Fomento Educativo (CONAFE)	0	0	1	3	2	0	1	0	0	7
Instituto Federal de Telecomunicaciones	1	2	0	0	1	2	1	3	0	10
Instituto Federal de Telecomunicaciones (IFETEL)	1	2	0	0	1	2	1	3	0	10
Instituto Federal Electoral	0	0	2	1	2	2	0	2	0	9
Instituto Federal Electoral	0	0	2	1	2	2	0	2	0	9
Instituto Mexicano del Seguro social	2	1	1	0	2	0	1	3	0	10
Instituto Mexicano del Seguro Social (IMSS)	2	1	1	0	2	0	1	3	0	10
Instituto Nacional de Administración Pública	0	1	2	4	2	1	2	1	0	13
Instituto Federal de Acceso a la Información Pública (IFAI)	0	1	2	4	2	1	2	1	0	13
Instituto Nacional de Estadística, Geografía e Informática	45	29	24	17	16	18	14	17	0	180
Instituto Nacional de Estadística y Geográfica (INEGI)	45	29	24	17	16	18	14	17	0	180
ISSSTE Y Pensión ISSSTE	384	330	393	216	432	204	418	305	2	2,684
Afore Pensión ISSSTE	2	1	3	3	5	3	3	2	0	22
Fondo de pensiones de los Trabajadores del Estado (pensiónISSSTE)	143	94	167	57	254	53	131	103	0	1,002
Fondo para la Vivienda del ISSSTE (FOVISSSTE)	10	2	4	6	9	9	4	3	0	47
Instituto de Seguridad y Servicios Sociales de los Trabajadores del Estado (ISSSTE)	229	233	219	150	164	139	280	196	1	1,611
Secretaría de Cultura	0	0	0	0	0	0	0	0	1	1
ISSSTE León	0	0	0	0	0	0	0	1	0	1
Petróleos Mexicanos	1	0	2	0	0	1	0	0	0	4
Hospital Regional de Minatitlán Veracruz Jaime Eloy Esteba Vázquez (PEMEX)	0	0	0	0	0	1	0	0	0	1
Petróleos Mexicanos	1	0	2	0	0	0	0	0	0	3
Procuraduría de la Defensa del Contribuyente	0	0	1	1	0	0	0	0	0	2
Procuraduría de la Defensa del Contribuyente (PRODECON)	0	0	1	1	0	0	0	0	0	2
Ruta 100	7	1	3	0	0	1	1	0	2	15
Autotransportes Urbanos de Pasajeros Ruta-100	7	1	3	0	0	1	1	0	0	13
Comisión Liquidador de los Bienes Patrimoniales de R-100	0	0	0	0	0	0	0	0	2	2
Tribunal Federal de Just. Fiscal y Administrativa	6	9	6	7	9	8	11	11	0	67
Tribunal de lo Contencioso Administrativo	3	4	1	3	2	0	2	4	0	19
Tribunal Federal de Justicia Fiscal y Administrativa	3	5	5	4	7	8	9	7	0	48
Tribunal superior Agrario	13	9	17	7	6	11	6	9	1	79
Tribunal Superior Agrario	12	7	16	4	5	11	5	9	1	70

Tribunal Unitario Agrario	1	2	1	3	1	0	1	0	0	9
Universidad Autónoma Chapingo	0	0	0	0	0	0	1	0	0	1
Universidad Autónoma Chapingo	0	0	0	0	0	0	1	0	0	1
Universidad Autónoma de Guerrero	0	0	0	0	0	0	1	0	0	1
Universidad Autónoma de Guerrero	0	0	0	0	0	0	1	0	0	1
Universidad Autónoma de Nuevo León	0	0	0	0	0	0	1	0	0	1
Universidad Autónoma de Nuevo León	0	0	0	0	0	0	1	0	0	1
Universidad Autónoma Metropolitana	0	0	1	0	0	0	0	0	0	1
Universidad Autónoma Metropolitana	0	0	1	0	0	0	0	0	0	1
Universidad Nacional Autónoma de México	0	0	0	0	0	1	1	0	0	2
Universidad Nacional Autónoma de México	0	0	0	0	0	1	1	0	0	2
DEPENDENCIAS PRIVADAS										
Dependencias Privadas	11	23	30	13	16	15	19	18	0	145
Administración de Fondos para el Retiro Afore XXI S.A. de C.V.	0	1	0	0	1	0	0	0	0	2
Afore Banamex	2	3	7	3	2	2	5	2	0	26
Afore Bancomer, S.A. de C.V.	0	1	0	0	0	0	0	0	0	1
Afore Banorte XXI	3	4	3	3	3	5	6	2	0	29
Afore Coppel S.A. de C.V.	0	1	0	0	0	0	0	1	0	2
Afore Inbursa	1	3	3	2	3	0	2	4	0	18
Afore Invercap S.A. de C.V.	1	1	0	0	0	0	1	1	0	4
Afore METLIFE, S.A. DE C.V.	1	0	2	0	1	0	1	0	0	5
Afore Profuturo Grupo Nacional Provincial	1	3	3	1	3	3	1	5	0	20
Afore SURA S.A. de C.V.	1	3	3	0	1	2	2	2	0	14
Azul Ingeniería, S.A. de C.V.	0	1	0	0	0	0	0	0	0	1
DILME, S.A. DE C.V.	0	0	0	1	0	0	0	0	0	1
International Private Security de Mexico S.A. de C.V. ...	0	0	0	0	0	1	0	0	0	1
METLIFE México S.A.	0	0	2	0	0	0	0	0	0	2
Nicoil S.A. de C.V.	0	0	1	0	0	0	0	0	0	1
Partido de Acción Nacional	0	0	0	1	0	0	0	0	0	1
Principal Afore	0	0	3	0	1	2	0	1	0	7
Profuturo G.N.P.	1	1	2	1	0	0	1	0	0	6
Seguros la Provincial	0	0	1	0	0	0	0	0	0	1
Aseguradora Metlife México	0	1	0	0	0	0	0	0	0	1
Afore Azteca	0	0	0	1	0	0	0	0	0	1
Sistemas Integrales de Diagnostico S.A. de C.V.	0	0	0	0	1	0	0	0	0	1
GOBIERNO FEDERAL										
Presidencia de la República	4	9	6	2	5	0	2	4	0	32
Consejería Judicial del Ejecutivo Federal	0	1	0	0	0	0	2	0	0	3
Poder Ejecutivo Federal	0	0	0	0	1	0	0	0	0	1
Presidencia de la República	4	8	5	2	4	0	0	4	0	27
Secretaría Ejecutiva del Consejo Consultivo de Ciencias de la Presidencia de la República (CCC)	0	0	1	0	0	0	0	0	0	1
Procuraduría General de la República	94	91	77	59	70	39	54	62	0	546
Procuraduría General de la República	94	91	76	59	69	39	54	62	0	544
Servicio de Administración de Bienes Asegurados	0	0	1	0	1	0	0	0	0	2
Secretaría de Agricultura, Ganadería, Desarrollo Rural, Pesca y Alimentación	71	73	58	41	75	43	60	51	4	476
Agencia de Servicios a la Comercialización y Desarrollo de Mercados Agropecuarios (ASERCA)	0	1	0	1	0	0	1	0	0	3
Apoyos y Servicios a la Comercialización Agropecuaria	2	0	0	1	0	1	0	0	0	4
Colegio de Postgraduados	1	0	0	0	0	0	0	0	0	1
Colegio Superior Agropecuario	0	0	0	0	0	1	0	0	0	1
Comisión Nacional de Acuicultura y Pesca (CONAPESCA)	0	0	1	0	0	0	0	0	0	1
Financiera Nacional de Desarrollo Agropecuario, Rural, Federal y Pesca	0	0	0	0	1	0	0	0	0	1
Instituto Nacional de Investigaciones Forestales, Agrícolas y Pecuarias	0	0	1	0	1	0	0	0	0	2
Instituto Nacional para el Desarrollo de Capacidades del Sector Rural	0	0	0	1	0	0	0	0	0	1
Productora Nacional de Biológicos Veterinarios	0	0	0	0	0	0	0	0	1	1
Secretaría de agricultura y Recursos Hidráulicos	1	0	0	1	0	0	0	0	0	2
Secretaría de Agricultura, Ganadería, Desarrollo Rural, Pesca y Alimentación	67	70	56	34	67	39	55	48	3	439
Secretario de Agricultura, Ganadería y Desarrollo Rural	0	1	0	0	1	1	3	0	0	6
Servicio Nacional de Sanidad Inocuidad y Calidad Agroalimentaria (SAGARPA)	0	1	0	3	5	0	2	2	0	13
Sistema Nacional de Identificación Individual de Ganado	0	0	0	0	0	1	0	0	0	1
Secretaría de Comunicaciones y Transportes	96	87	105	74	78	62	66	62	8	638
Caminos y Puentes Federales de Ingresos y Servicios Conexos (CPFISC)	0	0	1	0	0	0	0	0	0	1
Comisión Federal de Telecomunicaciones	1	2	2	0	2	0	0	0	0	7
Ferrocarriles Nacionales de México	0	0	0	0	1	0	0	0	0	1
Fideicomiso de Formación y Capacitación para el Personal de la Marina Mercante Nacional	1	0	0	1	1	1	1	0	0	5
Secretaría de Comunicaciones y Transportes	89	84	101	72	74	61	64	59	6	610
Servicio de la Navegación en el Espacio Aéreo Mexicano (SNEAM)	3	0	1	1	0	0	0	1	1	7
Servicio Postal Mexicano (SEPOMEX)	1	0	0	0	0	0	1	2	1	5
Telecomunicaciones de México	1	1	0	0	0	0	0	0	0	2
Secretaría de Cultura	136	121	142	120	90	118	38	112	1	878
Consejo Nacional para la Cultura	20	16	14	8	11	9	0	14	0	92
Instituto Nacional de Antropología e Historia (INAH)	76	58	81	80	51	74	22	61	0	503
Instituto Nacional de las Bellas Artes (INBA)	33	34	36	29	18	28	15	27	1	221
Orquesta Juvenil Mexicana	0	0	1	0	0	0	0	0	0	1
Secretaría de Cultura	6	13	10	3	10	6	1	10	0	59
Zona Arqueológica Palma Sola	1	0	0	0	0	0	0	0	0	1
Instituto Nacional de Bellas Artes y Literatura	0	0	0	0	0	1	0	0	0	1
Secretaría de Desarrollo Agrario, Territorial y Urbano	49	45	68	45	41	35	51	38	2	374
Comisión para la Regularización de la Tenencia de la Tierra (CORETT)	0	0	1	0	0	1	1	0	0	3
Fideicomiso del Fondo Nacional de Fomento Ejidal (FIFONAFE)	0	1	1	0	1	0	3	0	0	6
Fideicomiso Fondo Nacional de Habitaciones Populares	2	2	2	0	6	2	2	0	0	16
Procuraduría Agraria	5	0	0	0	0	0	1	2	0	8
Registro Agrario Nacional	14	13	22	9	13	8	14	8	0	101
Secretaría de Desarrollo Agrario, Territorial y Urbano	16	15	28	28	12	23	23	23	2	170
Secretaría de la Reforma Agraria	12	14	14	8	9	1	7	5	0	70
Secretaría de Desarrollo Social	92	99	93	70	82	66	86	74	0	662
Administración Portuaria Integral de Manzanillo (A.P.I.)	0	1	0	0	0	0	0	0	0	1
Coordinación Nacional Programa de Desarrollo Humano Oportunidades	1	2	0	1	0	2	0	0	0	6
Delegación de Oportunidades del Estado	0	0	0	0	1	0	0	0	0	1
Fondo Nacional para el Fomento de Artesanías	4	1	4	0	10	5	12	2	0	38

Instituto del Deporte y la Juventud	0	0	0	0	0	0	1	0	0	1
Instituto Nacional de Desarrollo Social	0	0	0	1	0	0	0	0	0	1
Instituto Nacional de las Personas Adultas Mayores (INAPAM)	2	1	0	1	0	0	0	1	0	5
Programa Desarrollo Humano Oportunidades	0	1	0	1	0	0	1	2	0	5
PROSPERA	1	0	0	0	0	1	0	0	0	2
Secretaría de Desarrollo Social	84	93	88	66	71	57	72	68	0	599
Secretaría de Desarrollo Urbano y Ecología	0	0	1	0	0	0	0	1	0	2
Secretaría de Asentamientos Humanos y Obras Públicas	0	0	0	0	0	1	0	0	0	1
Secretaría de Economía	34	26	26	23	37	12	22	18	0	198
Fideicomiso Centro para el Desarrollo de la Competitividad Empresarial (CETRO)	0	0	0	1	0	0	0	0	0	1
Fideicomiso del Fomento Minero (FIFOMI)	0	0	1	1	0	0	2	1	0	5
Fideicomiso Programa Nacional de Financiamiento al Microempresario (PRONAFIM)	0	1	0	0	1	0	0	0	0	2
Fideicomiso Promexico	0	0	2	1	0	0	1	1	0	5
Fondo Nacional de apoyo para las Empresas de Solidaridad (FONAES)	3	1	2	1	3	0	0	0	0	10
Instituto Nacional de la Economía Social (INAES)	3	3	0	2	1	2	1	2	0	14
Instituto Nacional del Consumidor	0	0	1	0	0	0	0	0	0	1
Procuraduría Federal del Consumidor	1	0	2	1	1	0	0	1	0	6
Programa Nacional de Apoyo para las Empresas de Solidaridad (FONAES)	2	1	0	0	1	1	0	0	0	5
PROMEXICO	1	2	1	1	1	0	4	1	0	11
Secretaría de Comercio y Fomento Industrial	0	1	0	0	0	0	0	0	0	1
Secretaría de Economía	24	17	17	15	29	9	14	12	0	137
Secretaría de Educación Pública	615	630	639	501	559	465	505	530	9	4,453
Instituto Tecnológico de Ciudad Juárez	1	0	0	0	0	0	0	0	0	1
Administración Federal de Servicios Educativos en el D.F.	0	3	0	1	0	1	0	2	0	7
Centro de Bachillerato Tecnológico Agropecuario	0	0	0	0	1	0	2	2	0	5
Centro de Bachillerato Tecnológico Industrial y de Servicios	0	5	5	5	4	1	1	2	0	23
Centro de Capacitación para el Trabajo Industrial	0	3	0	0	0	0	2	0	0	5
Centro de Desarrollo Infantil	0	0	0	1	0	0	0	0	0	1
Centro de Enseñanza Técnica Industrial	0	1	1	0	0	0	1	0	0	3
Centro de Estudios Tecnológicos del Mar (CETM)	0	1	1	0	0	0	0	1	0	3
Centro de Estudios Tecnológicos, Industriales y de Servicios	0	0	1	0	0	1	1	2	0	5
Centro de Investigación y de Estudios Avanzados del Instituto Politécnico Nacional	0	0	0	0	1	0	0	1	0	2
Centro Interdisciplinario de Ciencias Marinas	0	0	0	1	0	0	0	0	0	1
Centro Interdisciplinario Ciencias de la Salud	0	0	0	0	1	0	0	0	0	1
Colegio de Bachilleres	0	0	2	0	4	1	0	0	0	7
Colegio de Estudios científicos y Tecnológicos	0	0	0	0	0	0	0	1	0	1
Colegio Nacional de Educación Profesional Técnica (CONALEP)	0	2	1	0	1	0	1	1	0	6
Comisión de Operación y Fomento de Actividades Académicas de Instituto Politécnico Nacional	1	1	0	0	0	0	1	0	0	3
Comisión Nacional de Cultura Física y Deporte (CONADE)	0	0	0	0	1	1	0	0	0	2
Consejo de Normalización y Certificación de Competencia Laboral (CONOCER)	0	0	0	0	1	0	0	1	0	2
Dirección General de centros de Formación para el Trabajo	0	0	0	0	0	0	1	0	0	1
Dirección General de Educación Secundaria Técnica	0	0	0	0	0	1	0	0	0	1
Dirección General de Educación Tecnológica Agropecuaria	0	1	0	0	0	0	0	0	0	1
Dirección General de Educación Tecnológica Industrial	4	1	3	1	2	4	1	1	0	17
Escuela Nacional de Biblioteconomía y Archivonomía	0	1	0	0	0	0	0	0	0	1
Fondo de Cultura Económica	1	0	0	0	0	0	0	0	0	1
Instituto Cultural Helénico a.m.	0	0	1	0	0	0	0	0	0	1
Instituto de Educación Básica del Estado de Morelos	0	0	1	0	0	0	0	0	0	1
Instituto Nacional de la Infraestructura Física Educativa (INIFED)	0	0	0	0	1	1	0	0	0	2
Instituto Nacional del Derecho de Autor	0	0	0	0	1	0	0	0	0	1
Instituto Nacional para la Educación de los Adultos (INEA)	1	1	0	0	1	1	0	0	0	4
Instituto Nacional para la Evaluación de la Educación	0	1	2	1	0	0	2	2	0	8
Instituto Nacional Tecnológico de México	0	0	0	0	0	1	0	0	0	1
Instituto Politécnico Nacional (IPN)	67	72	77	79	96	69	96	86	3	645
Instituto Tecnológico de Acapulco	0	0	2	1	0	0	0	0	0	3
Instituto Tecnológico de Chetumal	0	0	0	0	0	0	0	1	0	1
Instituto Tecnológico de Chihuahua	0	0	1	0	0	1	0	0	0	2
Instituto Tecnológico de Colima	0	0	0	1	0	0	0	0	0	1
Instituto Tecnológico de Durango	0	0	0	1	0	0	0	0	0	1
INSTITUTO TECNOLOGICO DE ENSENADA B.C.N	0	0	0	0	0	0	1	0	0	1
Instituto Tecnológico de Gustavo A. Madero	1	0	0	0	0	0	0	0	0	1
Instituto Tecnológico de Lázaro Cárdenas	0	0	0	0	0	0	0	1	0	1
Instituto Tecnológico de Mérida	0	1	0	0	0	0	0	0	0	1
Instituto Tecnológico de Morelia	0	0	0	0	0	0	1	0	0	1
Instituto Tecnológico de Pachuca	0	0	0	1	0	1	0	0	0	2
Instituto Tecnológico de Puebla	0	0	1	0	0	0	0	0	0	1
Instituto Tecnológico de San Juan del Río	0	0	0	0	1	0	0	0	0	1
instituto tecnologico de tamaulipas	2	1	0	0	0	1	0	0	0	4
Instituto Tecnológico de Toluca	1	0	0	0	0	0	0	0	0	1
Orquesta Sinfónica Carlos Chávez	0	1	0	0	0	0	0	0	0	1
Patronato de Obras e Instalaciones del Instituto Politécnico Nacional	0	0	0	1	0	0	0	0	1	2
Patronato del Ahorro Nacional (PAHNAL)	1	1	1	0	1	0	0	0	0	4
Patronato del Instituto Tecnológico Regional	0	0	0	1	0	0	0	0	0	1
Secretaría de Educación Pública	528	525	528	397	426	368	389	414	4	3,579
Servicios de Educación Pública del Estado	0	0	1	0	2	2	0	0	0	5
Tecnológico Nacional de México	0	3	0	0	1	0	1	2	0	7
Universidad Pedagógica Nacional (UPN)	4	4	5	5	7	6	2	9	0	42
Universidad Tecnológica de Babicora	0	0	0	0	0	0	0	0	1	1
XE-IPN-TV-Canal 11	3	1	5	3	5	4	2	1	0	24
Instituto Tecnológico de Ciudad Victoria	0	0	0	1	0	0	0	0	0	1
Instituto Tecnológico de Celaya	0	0	0	0	1	0	0	0	0	1
Secretaría de Energía	3	5	5	7	1	1	6	6	0	34
Comisión Nacional para el Ahorro de Energía (CONUEE)	0	1	0	0	0	0	2	0	0	3
Instituto Mexicano del Petróleo (IMP)	0	0	0	1	0	0	0	0	0	1
Secretaría de Energía	3	4	5	6	1	1	4	6	0	30
Secretaría de Gobernación	142	151	159	125	122	96	113	102	1	1,011
Centro de Investigación y Seguridad Nacional	0	0	0	0	0	0	2	0	0	2
Centro Federal de Readaptación Social	0	0	1	0	0	1	0	0	0	2
Centro Nacional de Prevención de Desastres (CENAPRED)	0	0	0	0	1	0	0	0	0	1

Comisión Nacional de Seguridad	1	1	1	0	0	2	0	1	0	6
Dirección General de Prevención y Readaptación Social	6	2	6	4	5	8	2	6	0	39
Fideicomiso Fondo de Capitalización e Inversión del Sector Rural	0	0	0	0	0	0	1	0	0	1
Fondo de Garantía y Fomento para la Agricultura, Ganadería y Avicultura	0	0	0	0	0	0	0	1	0	1
Instituto Nacional de Migración	7	13	14	13	15	8	11	9	0	90
Instituto Nacional para Federalismo y Desarrollo Municipal (INAFED)	0	0	0	0	0	1	0	0	0	1
Notimex Agencia de Noticias del Estado Mexicano	1	0	0	0	0	0	1	0	0	2
Policía Federal	1	1	2	1	0	1	0	3	0	9
Secretaría de Gobernación	104	111	108	91	91	64	76	65	0	710
Secretaría de Seguridad Pública Federal	22	23	27	16	10	9	18	16	0	141
Sistema Público de Radiodifusión del Estado	0	0	0	0	0	2	0	1	0	3
Sistema Nacional de Seguridad Pública	0	0	0	0	0	0	1	0	0	1
Tribunal Federal de Conciliación y Arbitraje	0	0	0	0	0	0	0	0	1	1
Órgano Administrativo Desconcentrado Prevención Y Readaptación Social	0	0	0	0	0	0	1	0	0	1
Secretaría de Hacienda y Crédito Público	363	390	421	335	320	217	283	229	2	2,560
Administración Local de Auditoría Fiscal	0	0	0	1	0	0	0	0	0	1
Aduana Fronteriza	0	1	0	0	0	0	0	0	0	1
Casa de Moneda	1	0	0	0	0	0	0	0	0	1
Comisión Nacional Bancaria y de Valores	3	1	2	4	3	2	4	2	0	21
Comisión Nacional de Seguros y Finanzas	0	0	2	2	0	1	0	1	0	6
Comisión Nacional para la Protección y Defensa de los Usuarios de Servicios Financieros (CONDUSEF)	0	0	2	0	0	0	1	1	0	4
Fideicomiso del Sistema de Administración Tributaria	1	0	0	0	0	0	0	0	0	1
Fideicomiso Fondo de Ahorro de pensiones Banrural	3	0	1	2	1	1	0	1	0	9
Fideicomiso Fondo de pensiones del Sistema Banrural	0	0	0	0	0	0	1	2	0	3
Fideicomiso Fondo para la Biodiversidad	0	0	0	0	0	0	0	1	0	1
Fideicomiso Liquidador de Instituciones y Organismos Auxiliares	1	0	2	0	0	0	0	0	0	3
Fideicomiso para el uso y Aprovechamiento del Auditorio Nacional	0	0	0	1	0	1	0	0	0	2
Fideicomiso para la Cineteca Nacional	0	1	0	0	0	0	0	0	0	1
Fideicomiso Público marcha hacia el sur	0	0	1	0	0	0	0	0	0	1
Fideicomisos Instituidos en Relación con la Agricultura (FIRA)	0	0	0	0	1	0	1	0	0	2
Financiera Nacional Azucarera S.N.C. (FINAZA)	0	0	1	1	0	0	0	0	0	2
Financiera Rural, S.N.C.	1	0	0	0	0	0	0	0	0	1
Secretaría de Hacienda y Crédito Público	240	293	275	220	197	136	182	154	2	1,699
Servicio de Administración Tributaria	101	84	127	100	116	71	90	63	0	752
Servicio de Administración y Enajenación de Bienes	8	10	6	4	1	4	2	4	0	39
Sociedad Hipotecaria Federal	4	0	2	0	1	1	2	0	0	10
Secretaría de la Defensa Nacional	9	12	17	24	14	9	18	17	0	120
Instituto de Seguridad Social para las Fuerzas Armadas Mexicanas (ISSFAM)	3	5	7	7	3	2	3	3	0	33
Secretaría de la Defensa Nacional	5	7	10	17	11	7	15	14	0	86
Universidad del Ejército y Fuerza Aérea	1	0	0	0	0	0	0	0	0	1
Secretaría de la Función Pública	12	16	8	9	6	4	7	3	0	65
Comisión de Avalúos y Bienes Nacionales	2	0	0	0	0	0	0	0	0	2
Instituto de Administración y Avalúos de Bienes Nacionales (INDAABIN)	2	2	3	1	1	2	2	2	0	15
Secretaría de Contraloría y Desarrollo Administrativo (1994 - 2003)	0	0	0	0	1	0	0	0	0	1
Secretaría de la Función Pública	8	14	5	8	4	2	5	1	0	47
Secretaría de Marina	5	9	8	11	5	1	2	4	0	45
Hospital Naval General de alta Especialidad	0	0	0	0	0	1	0	0	0	1
Secretaría de Marina	5	9	8	11	5	0	2	4	0	44
Secretaría de Medio Ambiente y Recursos Naturales	155	117	107	94	90	80	89	74	1	807
Comisión Nacional de Áreas Naturales Protegidas	2	2	1	1	3	0	0	2	0	11
Comisión Nacional del Agua	31	24	23	32	17	12	26	10	0	175
Comisión Nacional Forestal	1	0	1	1	0	0	0	1	0	4
Instituto Nacional de Suelo Sustentable	0	0	0	0	0	0	0	1	0	1
Procuraduría Federal de Protección al medio Ambiente	10	3	5	4	4	5	10	5	0	46
Secretaría de Medio Ambiente y Recursos Naturales	110	87	77	56	63	63	52	55	1	564
Secretaría de medio Ambiente, Recursos Naturales y Pesca (1994 - 2000)	1	1	0	0	3	0	1	0	0	6
Secretaría de Relaciones Exteriores	19	21	22	20	4	16	9	13	2	126
Consulado de México en Calexico, Calif.	0	0	0	0	0	0	0	1	0	1
Secretaría de Relaciones Exteriores	19	21	22	20	4	16	9	12	2	125
Secretaría de Salud	67	61	72	59	55	46	60	53	6	479
Comisión Federal para la Protección contra Riesgos Sanitarios	1	1	2	3	4	1	3	1	0	16
Comisión Nacional de Arbitraje Médico	0	0	1	0	0	0	0	0	0	1
Comisión Nacional de Protección Social en Salud	0	1	1	0	0	1	0	0	0	3
Desarrollo Integral de la Familia (DIF)	0	0	0	0	0	2	0	1	0	3
Hospital de la mujer	1	1	0	0	0	0	0	1	0	3
Hospital General Dr. Manuel Gea González	0	1	0	0	0	0	0	0	0	1
Hospital Infantil de México Federico Gómez	1	0	0	0	0	0	0	0	0	1
Hospital Regional de Alta Especialidad de Ixtapaluca	0	0	1	0	0	0	0	0	0	1
Instituto Nacional de Cancerología (INACAN)	0	1	0	0	0	0	0	0	0	1
Instituto Nacional de Ciencias Médicas y Nutrición Salvador Zubiran	1	0	1	0	0	0	0	1	1	4
Instituto Nacional de Enfermedades Respiratorias Ismael Cosío Villegas	0	0	0	0	1	0	0	0	0	1
Instituto nacional de Pediatría (INP)	0	0	1	0	2	0	1	0	1	5
Instituto Nacional de Perinatología (INAPER)	0	0	2	1	0	0	0	0	0	3
Instituto Nacional de Psiquiatría Ramón de la Fuente Muñiz	0	0	1	0	0	0	0	0	0	1
Instituto Nacional de Salud Pública	0	0	0	0	1	0	0	0	0	1
Secretaría de salud	63	56	61	55	47	41	55	49	4	431
Sistema Nacional para el Desarrollo Integral de la Familia	0	0	1	0	0	1	0	0	0	2
Instituto Nacional de Cardiología Ignacio Chávez	0	0	0	0	0	0	1	0	0	1
Secretaría de Trabajo y Previsión Social	64	62	62	42	45	38	40	44	1	398
Fondo Nacional Consumo Trabajadores (FONACOT)	0	0	1	0	0	0	0	0	0	1
Fondo nacional para el Consumo de los Trabajadores (FONACOT)	0	0	0	0	0	0	0	1	0	1
Instituto del Fondo Nacional para la Vivienda de los Trabajadores (INFONAVIT)	0	0	1	0	1	0	0	0	0	2
Junta Federal de Conciliación y Arbitraje	0	1	1	0	1	0	0	1	0	4
Procuraduría Federal de la Defensa del Trabajo (PROFEDET)	1	1	0	0	1	0	1	2	0	6
Secretaría de Trabajo y Previsión Social (STPS)	63	60	59	42	42	38	39	40	1	384
Secretaría de Turismo	14	17	12	6	13	4	10	8	0	84
Corporación de Servicio Ángeles Verdes	0	0	0	1	0	0	0	0	0	1
Fondo Nacional de fomento al Turismo (FONATUR)	9	11	7	3	11	2	9	5	0	57
Secretaría de Turismo	5	6	5	2	2	2	1	3	0	26

GOBIERNOS ESTATALES

Gobierno del Distrito Federal	1,095	1,030	1,016	771	886	675	772	759	9	7,013
Agencia de Protección Sanitaria de la Ciudad de México	1	0	0	0	1	0	0	0	0	2
Asamblea Legislativa del D.F.	22	17	20	12	18	16	8	8	1	122
Asamblea Legislativa del Distrito Federal	0	0	0	2	1	4	2	2	0	11
Auditoría Superior de la Ciudad de México	1	0	3	0	0	0	0	0	0	4
Caja de Previsión de la Policía Auxiliar del D.F.	0	0	0	2	1	2	2	0	0	7
Caja de Previsión de la Policía preventiva del D.F.	0	0	2	0	0	0	0	0	0	2
Caja de Previsión social para Trabajadores a Lista de Raya del G.D.F.	0	0	2	2	1	1	0	0	0	6
Comisión de Aguas del Distrito Federal	0	0	0	0	0	0	0	1	0	1
Comisión de Asuntos Agrarios del D.F.	0	0	0	0	1	0	0	0	0	1
Comisión de Derechos Humanos del Distrito Federal	1	4	3	1	2	4	0	1	0	16
Comisión de Recursos Naturales del D.F.	0	2	1	0	1	0	0	0	0	4
Comisión Metropolitana de Transporte y Vialidad	0	0	0	0	1	0	0	0	0	1
Conjunto Cultural Ollin Yoliztli	0	1	1	0	0	0	0	0	0	2
Consejería Jurídica y de Servicios Legales	10	8	13	9	6	13	8	8	0	75
Consejo ciudadano de Seguridad Pública y Procuración de Justicia del D.F.	0	0	1	0	0	0	0	0	0	1
Consejo de la judicatura del D.F.	1	1	1	1	1	1	1	0	0	7
Contaduría Mayor de Hacienda de la Asamblea Legislativa D.F.	3	0	4	1	0	0	0	1	0	9
Contraloría General del Gobierno del Distrito Federal	3	3	3	2	1	1	0	0	0	13
Contraloría Interna de la P.G.J.D.F.	0	0	1	0	0	0	0	0	0	1
Coordinación de los Centros de Transferencia Modal (CETRAM)	1	0	0	0	0	0	0	0	0	1
Delegación Álvaro Obregón	7	7	2	3	4	3	3	3	0	32
Delegación Azcapotzalco	11	8	7	13	12	15	16	11	0	93
Delegación Benito Juárez	12	13	18	13	15	16	11	12	0	110
Delegación Coyoacán	11	15	14	12	13	10	16	12	0	103
Delegación Cuajimalpa	4	3	8	4	4	5	5	3	0	36
Delegación Cuauhtémoc	17	14	18	18	22	10	18	14	0	131
Delegación Gustavo A. Madero	21	24	25	18	25	20	26	17	0	176
Delegación Iztacalco	11	14	14	9	7	8	13	10	0	86
Delegación Iztapalapa	24	24	17	11	30	19	33	25	0	183
Delegación Magdalena Contreras	10	16	12	16	11	8	15	6	0	94
Delegación Miguel Hidalgo	5	12	4	9	10	10	7	6	0	63
Delegación Milpa Alta	15	6	13	8	9	4	9	9	0	73
Delegación Tláhuac	8	9	7	6	9	5	1	2	0	47
Delegación Tlalpan	13	15	16	17	9	5	12	12	0	99
Delegación Venustiano Carranza	7	13	10	5	7	7	5	7	0	61
Delegación Xochimilco	11	15	11	12	16	13	9	24	0	111
Departamento del Distrito Federal	4	2	1	0	0	0	0	0	0	7
Dirección General de Regularización Territorial	0	1	2	0	3	0	0	0	0	6
Dirección General de Servicios Urbanos G.D.F.	0	0	0	0	1	0	0	1	0	2
Fideicomiso Central de Abasto de la Ciudad de México	0	0	0	1	0	0	0	0	0	1
Fideicomiso del Centro Histórico de la Ciudad de México (FIVIDESU)	0	1	0	0	0	0	1	0	0	2
Fideicomiso Educación Garantizada	0	0	1	0	0	0	0	0	0	1
Fondo de desarrollo Económico del D.F. (FONDECO)	1	0	0	0	0	1	1	0	0	3
Fondo para el Desarrollo Social de la Ciudad de México	1	4	2	1	0	2	0	0	0	10
Gobierno de la Ciudad de México	53	51	44	57	59	44	55	57	2	422
Gobierno del Distrito Federal	468	400	397	243	240	175	203	201	3	2,330
Hospital Materno Infantil Inguarán	0	0	1	0	0	0	0	0	0	1
Instituto de Acceso a la Información Pública del Distrito Federal	1	0	3	2	2	0	2	0	0	10
Instituto de Asistencia e Integración Social del D.F.	0	0	0	1	0	1	0	0	0	2
Instituto de Educación Media Superior del Distrito Federal	0	0	0	0	0	1	1	0	0	2
Instituto de la Mujer en el D.F.	0	0	1	1	0	1	1	0	0	4
Instituto de Verificación Administrativa del D.F.	0	0	0	0	0	0	0	1	0	1
Instituto del Deporte del D.F.	0	0	0	0	0	0	1	1	0	2
Instituto para la Atención de los Adultos	0	1	1	1	0	1	0	0	0	4
Instituto para la Atención y Prevención de las Adicciones en la Ciudad de México	0	0	1	0	0	0	0	0	0	1
Oficialía Mayor del Gobierno del Distrito Federal	2	6	2	1	2	2	3	1	0	19
Orquesta Filarmónica de la Ciudad de México	0	0	1	0	0	0	0	0	0	1
Planta de Asfalto del D.F.	0	0	0	0	0	0	0	1	0	1
Poder Judicial de la Federación	0	0	1	2	0	1	1	0	0	5
POLICIA AUXILIAR DE LA CIUDAD DE MEXICO	0	0	0	2	0	3	0	1	0	6
Policía Auxiliar del D.F.	2	3	1	0	2	1	1	0	0	10
Policía Bancaria e Industrial	1	2	4	2	4	0	2	1	0	16
Procuraduría de la Defensa del Trabajo del D.F.	0	0	0	0	1	0	1	0	0	2
Procuraduría General de Justicia del D.F.	28	23	31	17	25	14	19	25	0	182
Procuraduría Social del D.F.	2	0	1	0	0	2	1	1	0	7
Registro Civil del D.F.	1	0	0	0	2	0	0	1	0	4
Registro Público de la Propiedad y del Comercio del D.F.	4	4	5	1	3	5	0	3	0	25
Secretaría del Medio Ambiente de la Ciudad de México	0	2	1	0	0	1	1	3	0	8
Secretaría de Ciencia Tecnología e Innovación del D.F.	2	3	2	5	2	1	1	2	0	18
Secretaría de Cultura del D.F.	2	4	9	4	6	1	1	5	0	32
Secretaría de Desarrollo Económico del G.D.F.	3	2	1	2	0	0	1	3	0	12
Secretaría de Desarrollo Rural y Equidad para las Comunidades	0	0	3	1	0	1	1	1	0	7
Secretaría de Desarrollo Rural y Equidad para las Comunidades (SEDEREC)	0	1	0	1	0	0	1	0	0	3
Secretaría de Desarrollo Social del G.D.F.	26	16	19	16	19	23	13	19	0	151
Secretaría de Desarrollo Urbano y Vivienda	6	6	3	5	3	0	3	0	0	26
Secretaría de Educación del G.D.F.	3	2	2	3	3	3	5	2	0	23
Secretaría de Finanzas del G.D.F.	30	26	28	12	16	14	22	26	0	174
Secretaría de Gobierno del G.D.F.	3	11	8	7	12	7	10	2	0	60
Secretaría de Movilidad de la Ciudad de México	0	3	1	2	0	1	1	1	0	9
Secretaría de Movilidad del Gobierno del Distrito Federal	3	4	4	1	4	2	6	8	0	32
Secretaría de Obras y Servicios de la Ciudad de México	0	0	2	2	1	0	1	0	0	6
Secretaría de Obras y Servicios del G.D.F.	9	8	8	11	21	14	16	17	0	104
Secretaría de Protección Civil del D.F.	6	5	8	5	8	4	6	5	0	47
Secretaría de Salud del D.F.	56	57	43	31	47	35	46	46	0	361
Secretaría de Seguridad Pública de la Ciudad de México	2	0	4	5	7	2	3	4	0	27
Secretaría de Seguridad Pública del G.D.F.	60	50	57	38	51	34	38	41	1	370
Secretaría de Trabajo y Fomento al Empleo	3	6	1	1	5	5	4	6	0	31

Secretaría de Transportes y vialidad	17	16	9	7	9	10	9	6	0	83
Secretaría de Turismo del G.D.F.	3	2	2	1	1	1	1	1	0	12
Secretaría del Medio Ambiente del G.D.F.	10	17	12	13	26	13	12	6	0	109
Secretaría General de Protección y Vialidad del D.F.	0	0	1	0	0	1	0	0	0	2
Servicio Público de Localización Telefónica Locatel	0	0	0	0	1	0	1	0	0	2
Servicios de Salud Pública del D.F.	7	5	8	8	6	3	7	6	0	50
Servicios Educativos del Distrito Federal	0	0	0	1	0	0	1	0	0	2
Sistema de Aguas de la Ciudad de México (SACM)	9	5	2	4	2	8	3	8	0	41
Sistema de Transportes Colectivos Metro	1	1	1	0	0	1	0	0	0	4
Subsecretaría de Administración y Capital Humano de la Ciudad de México	0	0	0	1	0	0	0	0	0	1
Tesorería del Distrito Federal	0	0	1	0	0	0	1	0	0	2
Tribunal Superior de Justicia de la Ciudad de México	0	0	0	2	1	0	4	1	0	8
Tribunal Superior de Justicia del D.F.	28	28	24	19	22	9	15	21	2	168
Procuraduría General de Justicia de la Ciudad de México	1	3	0	2	5	2	2	3	0	18
Alcaldía Coyoacán	1	0	0	2	0	0	1	1	0	5
Alcaldía Cuajimalpa	0	0	1	1	0	0	0	2	0	4
Subsecretaría del Sistema Penitenciario Gobierno del Distrito Federal	0	0	0	0	0	1	0	1	0	2
Alcaldía Azcapotzalco	2	0	0	0	2	3	0	4	0	11
Alcaldía Xochimilco	0	0	0	0	0	1	2	0	0	3
Alcaldía Gustavo A. Madero	0	0	0	2	5	5	3	1	0	16
Secretaría de Salud de la Ciudad de México	0	1	0	0	4	1	3	0	0	9
Alcaldía Benito Juárez	0	0	0	1	1	0	2	3	0	7
Alcaldía Iztapalapa	1	0	0	5	2	1	2	3	0	14
Alcaldía Tlalpan	0	0	0	2	0	1	1	0	0	4
Alcaldía Venustiano Carranza	0	0	0	0	0	1	0	0	0	1
Servicios de Salud Pública Ciudad de México	0	0	0	0	1	0	2	1	0	4
Subsecretaría de Gobierno de la Ciudad de México	0	0	0	0	0	0	1	2	0	3
Alcaldía Cuauhtémoc	2	2	0	1	1	1	0	2	0	9
Alcaldía Álvaro Obregón	0	0	0	2	0	2	2	2	0	8
Alcaldía Tiáhuac	1	1	0	0	1	1	0	0	0	4
Alcaldía Iztacalco	0	0	0	4	3	1	1	2	0	11
Secretaría de Finanzas de la Ciudad de México	0	0	0	0	2	2	0	0	0	4
Secretaría de Protección Civil de la Ciudad de México	0	0	0	0	0	1	0	0	0	1
Secretaría de Desarrollo Urbano y Vivienda de la Ciudad de México	0	0	0	0	1	0	0	1	0	2
Secretaría de Gobierno de la Ciudad de México	0	0	0	0	0	1	0	0	0	1
Alcaldía Miguel Hidalgo	0	1	0	0	0	1	1	1	0	4
Hospital General Dr. Rubén Leñero	0	0	0	0	0	0	1	0	0	1
Secretaría de Desarrollo Social de la Ciudad de México	0	0	0	1	0	1	0	0	0	2
Autoridad del Espacio Público - CDMX	0	0	0	1	0	0	0	0	0	1
Secretaría de la Contraloría General de la Ciudad de México	0	0	0	0	1	0	0	0	0	1
Comisión de Derechos Humanos de la Ciudad de México	0	0	0	0	1	0	0	0	0	1
Secretaría de Movilidad uno de la Ciudad de México	0	0	0	1	0	0	0	0	0	1
Secretaría de Turismo de la Ciudad de México	0	0	0	0	0	0	1	0	0	1
Contraloría General de la Ciudad de México	0	0	0	0	1	0	0	0	0	1
Autoridad del Espacio Público	0	0	0	0	0	0	0	1	0	1
Gobierno del Estado de Baja California	0	1	4	0	3	0	1	2	2	13
Gobierno del Estado de Baja California	0	1	2	0	2	0	1	1	0	7
Instituto de Servicios de Salud Pública en el Estado de Baja California	0	0	1	0	0	0	0	0	2	3
Instituto de Servicios Pedagógicos de Baja California	0	0	0	0	1	0	0	1	0	2
Ayuntamiento de Tecate de Baja California	0	0	1	0	0	0	0	0	0	1
Gobierno del Estado de Campeche	0	0	1	0	0	0	0	0	0	1
Comité administrador del Programa Estatal de construcción de escuelas del Estado de Campeche (CAPACE)	0	0	1	0	0	0	0	0	0	1
Gobierno del Estado de Chiapas	7	9	8	6	10	4	6	4	0	54
Junta local de Conciliación y Arbitraje del Edo. de Chiapas	7	9	8	6	10	4	6	4	0	54
Gobierno del Estado de Chihuahua	1	1	0	1	0	0	0	0	0	3
Fideicomiso de Puentes Fronterisos del Estado	0	1	0	0	0	0	0	0	0	1
Servicios de Salud de Chihuahua	1	0	0	1	0	0	0	0	0	2
Gobierno del Estado de Guerrero	0	1	0	0	1	0	0	1	0	3
Fideicomiso Bahía de Zihuatanejo (FIBAZI)	0	1	0	0	0	0	0	0	0	1
Gobierno del Estado de Guerrero	0	0	0	0	1	0	0	0	0	1
Secretaría de Salud de Guerrero	0	0	0	0	0	0	0	1	0	1
Gobierno del Estado de Jalisco	0	0	1	1	0	1	1	0	0	4
Comité de Apoyo para la Administración del Palacio Federal de Jalisco	0	0	0	0	0	1	0	0	0	1
Secretaría de Salud del Estado de Jalisco	0	0	0	1	0	0	0	0	0	1
Secretaría de Educación del Estado de Jalisco	0	0	1	0	0	0	1	0	0	2
Gobierno del Estado de México	4	2	4	3	5	3	2	3	0	26
Banco Nacional de Servicios Financieros	1	0	0	0	1	0	0	0	0	2
Desarrollo Integral de la Familia Estado de México	0	0	0	0	0	0	0	1	0	1
Oficialía Mayor de la CDMX	0	0	0	0	0	1	0	1	0	2
Secretaría de Finanzas del Estado de México	0	0	1	1	1	1	2	1	0	7
Secretaría de Seguridad Ciudadana del Estado de México	1	0	0	0	0	0	0	0	0	1
Servicios Educativos Integrados al Estado de México	1	1	3	0	2	0	0	0	0	7
Tribunal Estatal de Conciliación y Arbitraje	0	1	0	0	0	0	0	0	0	1
Universidad Autónoma del Estado de México	1	0	0	0	0	1	0	0	0	2
Municipio Chimalhuacán	0	0	0	1	1	0	0	0	0	2
Instituto de Seguridad Social del Estado de México y Municipios (ISSEMyM)	0	0	0	1	0	0	0	0	0	1
Gobierno del Estado de Michoacán	0	1	0	1	3	0	4	0	0	9
Fideicomiso Publico Teatro M. Matamoros	0	0	0	0	0	0	1	0	0	1
Servicios de Salud de Michoacán (Secretaría de Salud)	0	0	0	1	3	0	3	0	0	7
Gobierno del Estado de Michoacán	0	1	0	0	0	0	0	0	0	1
Gobierno del Estado de Morelos	0	0	1	0	0	0	0	0	0	1
Servicios de Salud de Morelos	0	0	1	0	0	0	0	0	0	1
Gobierno del Estado de Nayarit	1	0	0	0	0	0	0	0	0	1
Servicios de Salud de Nayarit	1	0	0	0	0	0	0	0	0	1
Gobierno del Estado de Quintana Roo	0	0	1	0	1	0	0	0	0	2
Servicios de Salud de Quintana Roo	0	0	1	0	0	0	0	0	0	1
Secretaría de Salud de Quintana Roo	0	0	0	0	1	0	0	0	0	1
Gobierno del Estado de Sinaloa	0	0	0	0	0	1	0	0	0	1
Gobierno del Estado de Sinaloa	0	0	0	0	0	1	0	0	0	1

Gobierno del Estado de Sonora	1	0	0	0	1	0	0	0	0	2
Instituto Tecnológico Superior de Cananea (ITESCAN)	0	0	0	0	1	0	0	0	0	1
Secretaría de Educación y Cultura de Sonora	1	0	0	0	0	0	0	0	0	1
Gobierno del Estado de Tabasco	0	0	0	0	1	0	0	1	1	3
Secretaría de Educación, Cultura y Recreación	0	0	0	0	1	0	0	1	1	3
Gobierno del Estado de Tamaulipas	0	1	1	0	2	1	1	0	0	6
Gobierno del Estado de Tamaulipas	0	1	0	0	2	1	0	0	0	4
Servicios de Salud de Tamaulipas	0	0	1	0	0	0	1	0	0	2
Gobierno del Estado de Tlaxcala	0	0	0	0	1	0	0	0	0	1
Organismo Público Descentralizado Salud de Tlaxcala	0	0	0	0	1	0	0	0	0	1
Gobierno del Estado de Veracruz	1	0	3	0	0	0	0	0	0	5
Gobierno del Estado de Veracruz	0	0	2	0	0	0	0	0	0	2
Servicios de Salud de Veracruz	1	0	0	0	0	0	0	0	1	2
secretaría ejecutiva del consejo estatal de seguridad publica veracruz	0	0	1	0	0	0	0	0	0	1
Gobierno del Estado de Nuevo León	0	0	1	0	0	0	0	0	0	1
Municipio de Allende	0	0	1	0	0	0	0	0	0	1
SIN CLASIFICAR										
Sin Clasificar	24	7	26	15	30	14	20	20	6	162
Administración Local de Servicios al Contribuyente del Estado	0	0	0	0	0	1	0	0	0	1
Ayuntamiento Constitucional del Estado y/o Municipio	0	0	4	2	3	2	0	0	0	11
Centro de Estudios Científicos y Tecnológicos del Estado	1	0	0	0	0	0	0	1	0	2
Comisión Nacional Mixta de Escalafón	0	0	1	0	0	0	0	0	0	1
Dirección General de registro Público de la propiedad y comercio	2	0	0	0	0	0	0	0	0	2
Fondo P/Fomento Est. de Act. Produc. Oaxaca	0	0	0	1	0	0	0	0	0	1
Gobierno Estatal	1	0	0	0	2	0	0	0	0	3
Hospital General	2	0	0	1	2	1	1	1	0	8
Hospital Reginal del Estado	0	0	0	1	0	0	0	0	0	1
Instituto de Salud del Estado	2	0	1	1	2	2	0	1	0	9
Instituto de Seguridad Social del Estado	0	0	1	0	0	0	0	0	0	1
Instituto de Servicios Educativos y Pedagógicos del Estado	1	0	0	0	0	0	0	0	0	1
Instituto Electoral del Estado	1	0	0	0	0	0	0	0	0	1
Instituto Estatal de Educación Pública del Estado	0	0	1	0	0	1	1	0	0	3
Poder Ejecutivo del Gobierno del Estado	0	0	3	0	2	0	3	0	0	8
Procuraduría General de Justicia del Estado	0	1	0	0	0	1	0	0	0	2
Secretaría de Educación del Estado	13	6	13	8	17	6	13	13	0	89
Secretaría de Educación y Bienestar Social del Estado	0	0	0	1	0	0	0	1	0	2
Secretaría de Seguridad Pública del Estado	0	0	2	0	1	0	1	1	0	5
Servicios Educativos del Estado	0	0	0	0	0	0	1	0	0	1
Tribunal Superior de Justicia del Estado	0	0	0	0	0	0	0	1	0	1
Universidad Tecnológica del Estado	0	0	0	0	0	0	0	0	2	2
Gobierno del Estado	0	0	0	0	1	0	0	0	0	1
Instituto Tecnológico de Coahuila	1	0	0	0	0	0	0	0	0	1
Comité Estatal para el Fomento y Protección Pecuaría	0	0	0	0	0	0	0	1	0	1
Fuerza Sindical de Trabajadores de Telecomunicaciones de México	0	0	0	0	0	0	0	0	1	1
Sindicato de Trabajadores de la Secretaría de Movilidad del Gobierno de la Ciudad de México	0	0	0	0	0	0	0	0	1	1
Sindicato Nacional de Tranajadores de la Educación Sección 11	0	0	0	0	0	0	0	0	1	1
Sindicato Nacional autentico y Democratico de los trabajadores del ISS	0	0	0	0	0	0	0	0	1	1
TRAMITES SINDICALES Y JUICIOS NO LABORALES										
Trámites Sindicales y Juicios no Laborales	3	3	0	2	1	1	2	4	69	85
Centro de Investigación e Innovación en TIC	2	0	0	1	1	1	0	2	0	7
Federación de Sindicatos de Trabajadores al Servicio del Estado	0	0	0	0	0	0	0	0	1	1
Sin Dependencia	0	1	0	0	0	0	0	0	6	7
SIND. TRAB. DE ENF. Y AFILIADOS DESC. SERV. D	0	0	0	0	0	0	0	0	1	1
Sind.de los Trabs. de la Sria. De Salud y/o	0	0	0	0	0	0	1	0	0	1
SIND.NAC. DE TRAB. DE LA SRIA. DE SALUD	0	1	0	0	0	0	0	0	1	2
Sindicato de Trabajadores de la Cámara de Senadores	0	0	0	0	0	0	0	0	2	2
Sindicato de Trabajadores de la H. Cámara de Diputados	0	0	0	0	0	0	0	0	4	4
Sindicato de Trabajadores de la Secretaría del Medio Ambiente y Recursos Naturales	0	0	0	0	0	0	0	0	1	1
Sindicato de Trabajadores de Talleres Gráficos de México	0	0	0	0	0	0	0	0	1	1
Sindicato de Trabajadores del Metro	0	0	0	0	0	0	0	0	1	1
Sindicato de Trabajadores del Poder Judicial Federal	0	0	0	0	0	0	0	0	2	2
Sindicato de Trabajadores del Tribunal Fiscal de la Federación	0	0	0	0	0	0	0	0	1	1
Sindicato de Trabajaodres de Educación Media y Superior Estado de	0	0	0	0	0	0	0	0	1	1
Sindicato de Trabajaodres del Congreso de la Ciudad de Méxocp	0	0	0	0	0	0	0	0	1	1
Sindicato Democrático de Servicios Públicos de G.D.F.	0	0	0	0	0	0	0	0	2	2
Sindicato Democratico Nacional de Trabajadores del I.N.B.A.	0	0	0	0	0	0	0	0	1	1
Sindicato independiente de la Secretaría de Seguridad Pública del Gobierno del Distrito Federal	0	0	0	0	0	0	0	0	1	1
Sindicato Independiente Nacional al Servicio de la Educación	0	0	0	0	0	0	0	0	1	1
Sindicato Nacional de Trabajadores de la Com. De Oper. Y Fom	0	0	0	0	0	0	0	0	1	1
Sindicato Nacional de la Comisión Nacional Bancaria y de Valores	0	0	0	0	0	0	0	0	1	1
Sindicato Nacional de la Secretaría de Desarrollo Agrario, Territorial y Urbano	0	0	0	0	0	0	0	0	2	2
Sindicato Nacional de Renovación al Servicio de los Trabajadores del Poder Judicial de la Federación	0	0	0	0	0	0	0	0	1	1
Sindicato Nacional de Trabajadores de la Educación	0	0	0	0	0	0	0	1	9	10
Sindicato Nacional de Trabajadores de la Educación Sección 32	1	0	0	0	0	0	0	1	0	2
Sindicato Nacional de Trabajadores de la Secretaría de Salud y Asistencia	0	0	0	0	0	0	0	0	6	6
Sindicato Nacional de Trabajadores de la Secretaría de Cultura	0	0	0	0	0	0	0	0	1	1
Sindicato Nacional de Trabajadores de la Secretaría de Desarrollo Social	0	0	0	0	0	0	0	0	1	1
Sindicato Nacional de Trabajadores de la Secretaria de Medio Ambiente y Recursos Materiales	0	1	0	0	0	0	0	0	0	1
Sindicato Nacional de Trabajadores del I.N.B.A.L.	0	0	0	0	0	0	0	0	1	1
Sindicato Único de Trabajadores de la Ciudad de México	0	0	0	1	0	0	1	0	0	2

**TOTAL DE EXPEDIENTES ACTIVOS RADICADOS EN SALAS Y SECRETARIA GENERAL DE ACUERDOS POR LOS AÑOS 1995- 2018
AL 31 DE DICIEMBRE DE 2018**

AÑO	PRMERA SALA			SEGUNDA SALA			TERCERA SALA			CUARTA SALA			QUINTA SALA			SEXTA SALA			SEPTIMA SALA			OCTAVA SALA			SRIA. GRAL. AC.			TOTAL		
	S/LAUDO	C/LAUDO	TOTAL	S/LAUDO	C/LAUDO	TOTAL	S/LAUDO	C/LAUDO	TOTAL	S/LAUDO	C/LAUDO	TOTAL	S/LAUDO	C/LAUDO	TOTAL	S/LAUDO	C/LAUDO	TOTAL	S/LAUDO	C/LAUDO	TOTAL	S/LAUDO	C/LAUDO	TOTAL	S/LAUDO	C/LAUDO	TOTAL	S/LAUDO	C/LAUDO	TOTAL
R 1995	0	1	1	0	1	1	0	1	1																0	1	1	0	4	4
1996	0	1	1	1	0	1	0	2	2																0	0	0	1	3	4
1997	0	6	6	0	1	1	0	0	0																0	0	0	0	7	7
1998	1	7	8	0	0	0	0	3	3				0	1	1										0	0	0	1	11	12
1999	1	11	12	0	3	3	0	6	6				0	1	1										0	0	0	1	21	22
E 2000	3	18	21	6	19	25	5	8	13				1	3	4	1	5	6	1	0	1				0	0	0	17	53	70
SUBTOTAL	5	44	49	7	24	31	5	20	25				1	5	6	1	5	6	1	0	1				0	1	1	20	99	119
Z 2001	11	56	67	15	37	52	9	29	38				2	8	10	2	1	3	0	1	1				0	0	0	39	132	171
2002	15	97	112	28	69	97	5	50	55				7	14	21	6	9	15	0	2	2				0	0	0	61	241	302
2003	43	114	157	51	85	136	16	78	94				4	31	35	3	17	20	6	10	16				0	0	0	123	335	458
2004	52	136	188	79	116	195	25	89	114				10	38	48	8	24	32	6	11	17				0	0	0	180	414	594
2005	41	107	148	51	89	140	29	74	103	3	19	22	7	26	33	3	21	24	9	12	21	0	6	6	0	0	0	143	354	497
A 2006	0	0	0	0	0	0	1	4	5	33	205	238	0	0	0	0	0	0	0	1	1	10	63	73	1	0	1	45	273	318
2007	62	119	181	70	105	175	50	140	190	20	85	105	14	45	59	3	24	27	8	23	31	6	33	39	0	0	0	233	574	807
SUBTOTAL	224	629	853	294	501	795	135	464	599	56	309	365	44	162	206	25	96	121	29	60	89	16	102	118	1	0	1	824	2,323	3,147
G 2008	70	137	207	69	102	171	52	134	186	29	70	99	13	36	49	5	24	29	20	34	54	6	36	42	0	0	0	264	573	837
2009	73	153	226	96	121	217	73	152	225	21	87	108	24	46	70	5	33	38	24	33	57	6	59	65	0	0	0	322	684	1,006
2010	93	212	305	139	160	299	127	211	338	37	148	185	20	71	91	6	63	69	21	42	63	12	77	89	0	5	5	455	989	1,444
2011	20	34	54	29	27	56	17	47	64	13	32	45	65	217	282	29	145	174	73	160	233	53	156	209	0	2	2	299	820	1,119
2012	55	67	122	49	65	114	55	75	130	17	80	97	93	211	304	26	145	171	91	178	269	69	178	247	2	3	5	457	1,002	1,459
O 2013	180	151	331	179	132	311	164	172	336	38	189	227	104	267	371	28	139	167	79	175	254	53	144	197	0	0	0	825	1,369	2,194
2014	202	98	300	178	68	246	175	123	298	62	152	214	100	171	271	36	117	153	104	153	257	73	126	199	0	1	1	930	1,009	1,939
SUBTOTAL	693	852	1,545	739	675	1,414	663	914	1,577	217	758	975	419	1,019	1,438	135	666	801	412	775	1,187	272	776	1,048	2	11	13	3,552	6,446	9,998
V 2015	221	89	310	254	47	301	247	75	322	95	154	249	127	151	278	105	113	218	142	152	294	141	120	261	2	1	3	1,334	902	2,236
2016	331	87	418	390	38	428	396	71	467	150	237	387	238	161	399	262	129	391	243	173	416	266	120	386	9	5	14	2,285	1,021	3,306
2017	376	18	394	371	20	391	426	13	439	224	138	362	350	47	397	310	56	366	302	79	381	364	43	407	23	8	31	2,746	422	3,168
2018	417	0	417	421	0	421	501	1	502	542	25	567	622	1	623	545	5	550	601	6	607	604	0	604	74	0	74	4,327	38	4,365
SUBTOTAL	1,345	194	1,539	1,436	105	1,541	1,570	160	1,730	1,011	554	1,565	1,337	360	1,697	1,222	303	1,525	1,288	410	1,698	1,375	283	1,658	108	14	122	10,692	2,383	13,075
TOTAL	2,267	1,719	3,986	2,476	1,305	3,781	2,373	1,558	3,931	1,284	1,621	2,905	1,801	1,546	3,347	1,383	1,070	2,453	1,730	1,245	2,975	1,663	1,161	2,824	111	26	137	15,088	11,251	26,339

UNIVERSO DE EXPEDIENTES ACTIVOS RADICADOS EN SALAS Y S.G.A.

AL 31 DE DICIEMBRE DE 2018

CLASIFICACION POR RESOLUCION UNIVERSO DE EXP. LAUDADOS POR SALA Y S.G.A. 31 DE DICIEMBRE DE 2018

	ABS.	COND.	MIXTO	NA/CESE	A/CESE	INCOMP.	OTROS	TOTAL
1a. Sala	152	119	1,404	4	2	7	31	1,719
2a. Sala	98	320	812	12	6	18	39	1,305
3a. Sala	206	160	1,154	13	14	3	8	1,558
4a. Sala	588	252	730	10	22	4	15	1,621
5a. Sala	252	92	1,158	18	10	9	7	1,546
6a. Sala	75	75	898	3	12	6	1	1,070
7a. Sala	216	128	852	5	1	7	36	1,245
8a. Sala	98	70	961	10	9	2	11	1,161
S.G.A.	11	6	9	0	0	0	0	26
TOTAL:	1,696	1,222	7,978	75	76	56	148	11,251

COMPARATIVO DE UNIVERSO DE EXPEDIENTES DEL 31 DE DICIEMBRE DE 2017 AL 31 DE DICIEMBRE DE 2018

	AÑOS		DIFERENCIA	
	2017	2018	ABS	%
LAUDADOS	12,800	11,251	1,549	12.10
SIN LAUDAR	17,080	15,088	1,992	11.66
TOTAL	29,880	26,339	3,541	N.S.

RESUMEN DE EXPEDIENTES ACTIVOS

ACTIVOS AL CIERRE DE NOVIEMBRE	(+)	26,362
INGRESADOS	(+)	390
TERMINADOS	(-)	428
REGULARIZACIÓN DE PROCEDIMIENTO	(+)	18
DES-ACUMULADOS	(+)	0
ACUMULADOS	(-)	3
ACTIVOS AL CIERRE DE DICIEMBRE 2018		26,339

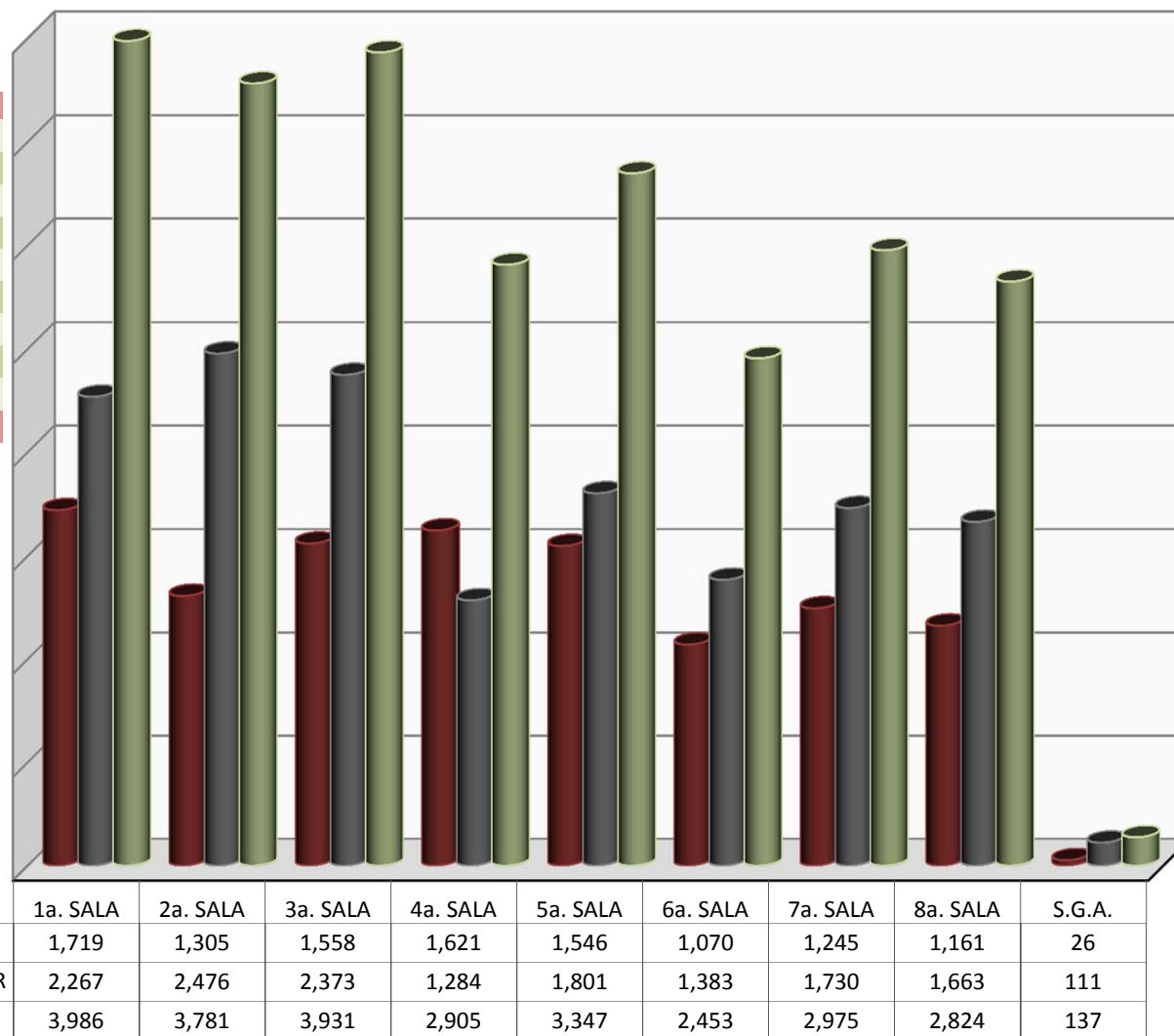

UNIVERSO DE EXPEDIENTES ACTIVOS: **26,362**

EXPEDIENTES ACTIVOS AL CIERRE 2018 POR SALA Y ESTADO PROCESAL

CORTE: 31 DE DICIEMBRE DE 2018

TOTAL DE EXPEDIENTES: **26,339**

SALA	SIN LAUDO		CON LAUDO	CON LAUDO	TOTAL POR SALA
	EN PROCESO	EN PROYECTO		(POR CUMPLIMENTAR)	
PRIEMERA	1,719	548	1,121	598	3,986
SEGUNDA	1,784	692	530	775	3,781
TERCERA	2,222	151	884	674	3,931
CUARTA	1,231	53	1,307	314	2,905
QUINTA	1,466	335	1,173	373	3,347
SEXTA	1,170	213	570	500	2,453
SEPTIMA	1,468	262	838	407	2,975
OCTAVA	1,441	222	197	964	2,824
S.G.A.	111	0	25	1	137
TOTAL	12,612	2,476	6,645	4,606	26,339
	15,088		11,251		

EXPEDIENTES ACTIVOS SIN LAUDO CON MÁS DE 195 DÍAS SIN MOVIMIENTO

CORTE: 31 DE DICIEMBRE DE 2018

AREAS INTERNAS DEL T.F.C.A.

AREA	S-1	S-2	S-3	S-4	S-5	S-6	S-7	S-8	S.G.A.	TOTAL POR AREA
PROYECTISTAS	250	251	112	0	2	13	49	0	0	677
ARCHIVO-SALA	15	10	130	12	61	51	31	25	0	335
AUDIENCIAS	26	17	3	1	4	116	0	12	0	179
ACUERDOS	21	22	61	0	14	1	4	6	0	129
SRIA.PART.PRESIDENCIA	0	0	4	0	89	0	1	5	0	99
ACTUARIOS S-3	0	0	64	0	0	0	0	0	0	64
ACTUARIOS S-7	0	0	0	0	0	0	61	0	0	61
ACTUARIOS S-8	0	0	0	0	0	0	0	28	0	28
ACTUARIOS S-1	20	0	0	0	0	0	0	0	0	20
SRIA.GENERAL AUXILIAR	13	0	0	1	1	2	0	2	0	19
UNIDAD TECNICA	9	1	0	1	0	0	1	7	0	19
SECRETARIA GENERAL ACDOS	0	0	0	0	0	0	0	0	19	19
MAGS. REP. DE LOS TRAB	1	0	1	0	0	14	0	0	0	16
APOYO PROCESAL	6	0	1	0	0	0	1	0	0	8
PRESIDENCIA DE SALA	6	0	0	0	0	0	0	0	0	6
ACTUARIOS S-2	0	4	0	0	0	0	0	0	0	4
UNIDAD DE TRANSPARENCIA	0	0	0	0	0	0	0	0	4	4
ARCHIVO	0	0	0	0	0	0	3	0	0	3
SRIA.PART.GOB	0	0	0	0	1	0	0	1	0	2
ACTUARIOS S-5	0	0	0	0	2	0	0	0	0	2
FORMACION DE EXPEDIENTES	0	0	1	0	0	0	0	0	0	1
PROYECTOS DE ACUERDO	0	0	0	0	0	0	0	0	1	1
ACTUARIOS	0	0	0	0	0	0	0	0	1	1
SUMA	367	305	377	15	174	197	151	86	25	1,697

ENTIDADES EXTERNAS

AREA	S-1	S-2	S-3	S-4	S-5	S-6	S-7	S-8	S.G.A.	TOTAL POR ENTIDAD
TRIBUNAL COLEGIADO	0	0	0	0	0	0	0	0	0	0
SUMA	0	0	0	0	0	0	0	0	0	0

TOTAL POR SALA	367	305	377	15	174	197	151	86	25	1,697
-----------------------	------------	------------	------------	-----------	------------	------------	------------	-----------	-----------	--------------

EXPEDIENTES ACTIVOS SIN LAUDO CON MAS DE 2 AÑOS SIN MOVIMIENTO

CORTE: 31 DE DICIEMBRE DE 2018

AREAS INTERNAS DEL T.F.C.A.

AREA	S-1	S-2	S-3	S-4	S-5	S-6	S-7	S-8	S.G.A.	TOTAL POR AREA
ARCHIVO-SALA	1	0	0	0	7	1	0	2	0	11
ACTUARIOS S-3	0	0	4	0	0	0	0	0	0	4
SRIA.PART.PRESIDENCIA	0	0	0	0	4	0	0	0	0	4
SRIA.GENERAL AUX.	1	0	0	0	0	0	2	0	0	3
AUDIENCIAS	0	0	0	0	0	2	0	0	0	2
PROYECTISTAS	1	0	1	0	0	0	0	0	0	2
ACTUARIOS S-8	0	0	0	0	0	0	0	2	0	2
APOYO PROCESAL	1	0	0	0	0	0	0	0	0	1
ACUERDOS	0	0	1	0	0	0	0	0	0	1
SUMA	4	0	6	0	11	3	2	4	0	30

ENTIDADES EXTERNAS

AREA	S-1	S-2	S-3	S-4	S-5	S-6	S-7	S-8	SGA	TOTAL POR AREA
JAT. FED. CONCILIACION	0	0	0	0	1	0	0	0	0	1
T.COLEG.MAT.TRABAJO	0	0	0	0	1	0	0	0	0	1
SUMA	0	0	0	0	2	0	0	0	0	2

TOTAL DE EXPEDIENTES	4	0	6	0	13	3	2	4	0	32
-----------------------------	----------	----------	----------	----------	-----------	----------	----------	----------	----------	-----------

EXPEDIENTES ACTIVOS CON LAUDO CONDENATORIO FIRME

AL 31 DE DICIEMBRE DE 2018

TOTAL DE EXPEDIENTES ACTIVOS EN LOS CUALES SE HA DICTADO LAUDO CONDENATORIO O MIXTO

LAUDOS

SALA	COND.	MIXTO	31-DIC-2018
1a. Sala	119	1,404	1,523
2a. Sala	320	812	1,132
3a. Sala	160	1,154	1,314
4a. Sala	252	730	982
5a. Sala	92	1,158	1,250
6a. Sala	75	898	973
7a. Sala	128	852	980
8a. Sala	70	961	1,031
TOTAL :	1,216	7,969	9,185

COMPARATIVO DE LAUDOS FIRMES

DEL 31 DE DICIEMBRE DE 2017 AL 31 DE DICIEMBRE DE 2018

	AÑOS		DIFERENCIA	
	2017	2018	ABS	%
LAUDOS FIRMES	5,220	4,605	615	11.8

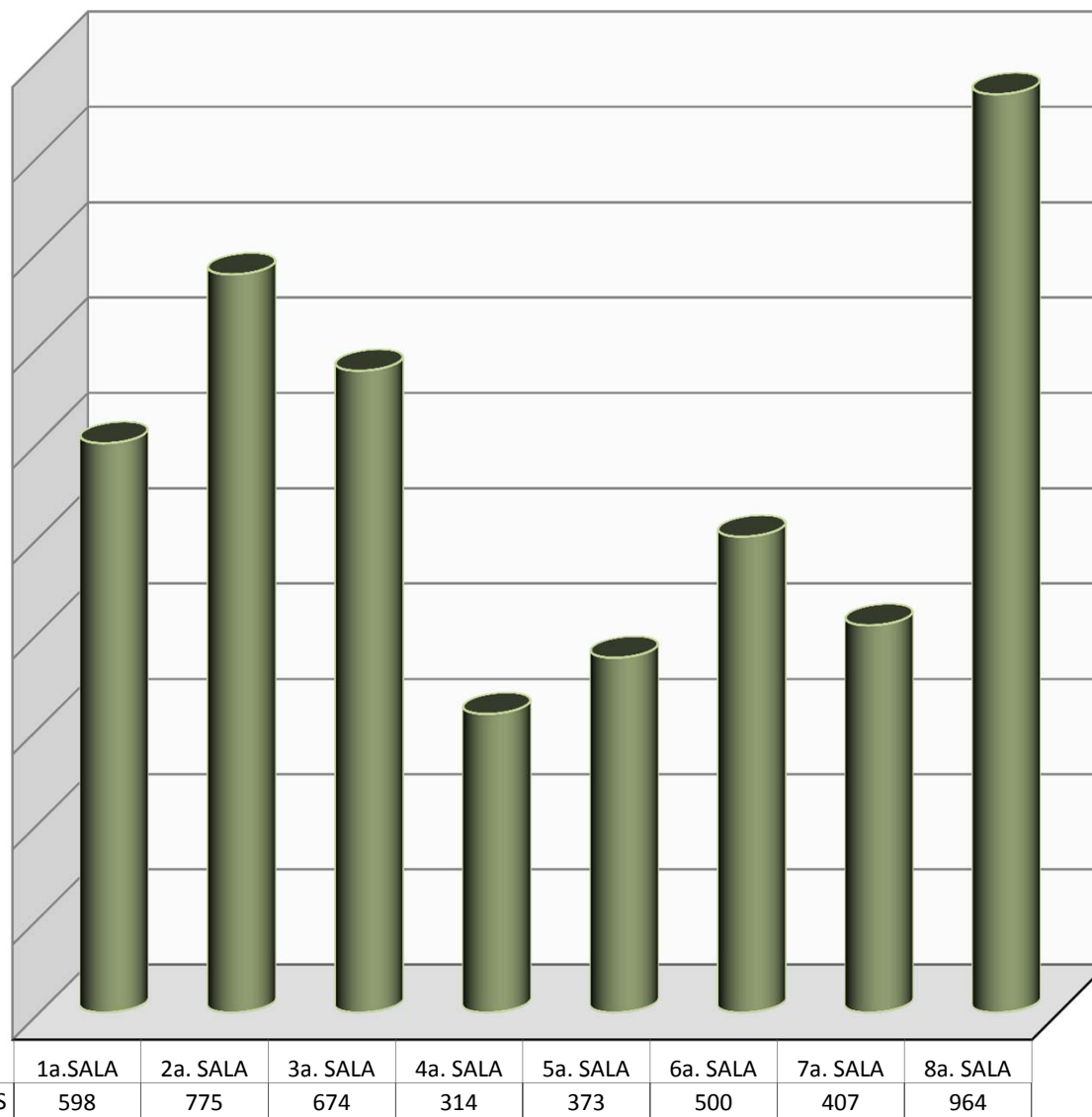

DE LOS **9,185** EXPEDIENTES ACTIVOS EN LOS CUALES LAS SALAS HAN DICTADO LAUDO CONDENATORIO O MIXTO **4,605** SON FIRMES, LO CUAL REPRESENTA EL **50.14%**

LAUDOS CONDENATORIOS EJECUTADOS

AL 31 DE DICIEMBRE DE 2018

COMPARATIVO

LAUDOS EJECUTADOS

DEL 31 DE DICIEMBRE DE 2017 AL 31 DE DICIEMBRE DE 2018

2017	2018	DIFERENCIA	
		ABS	%
1,780	928	852	47.9

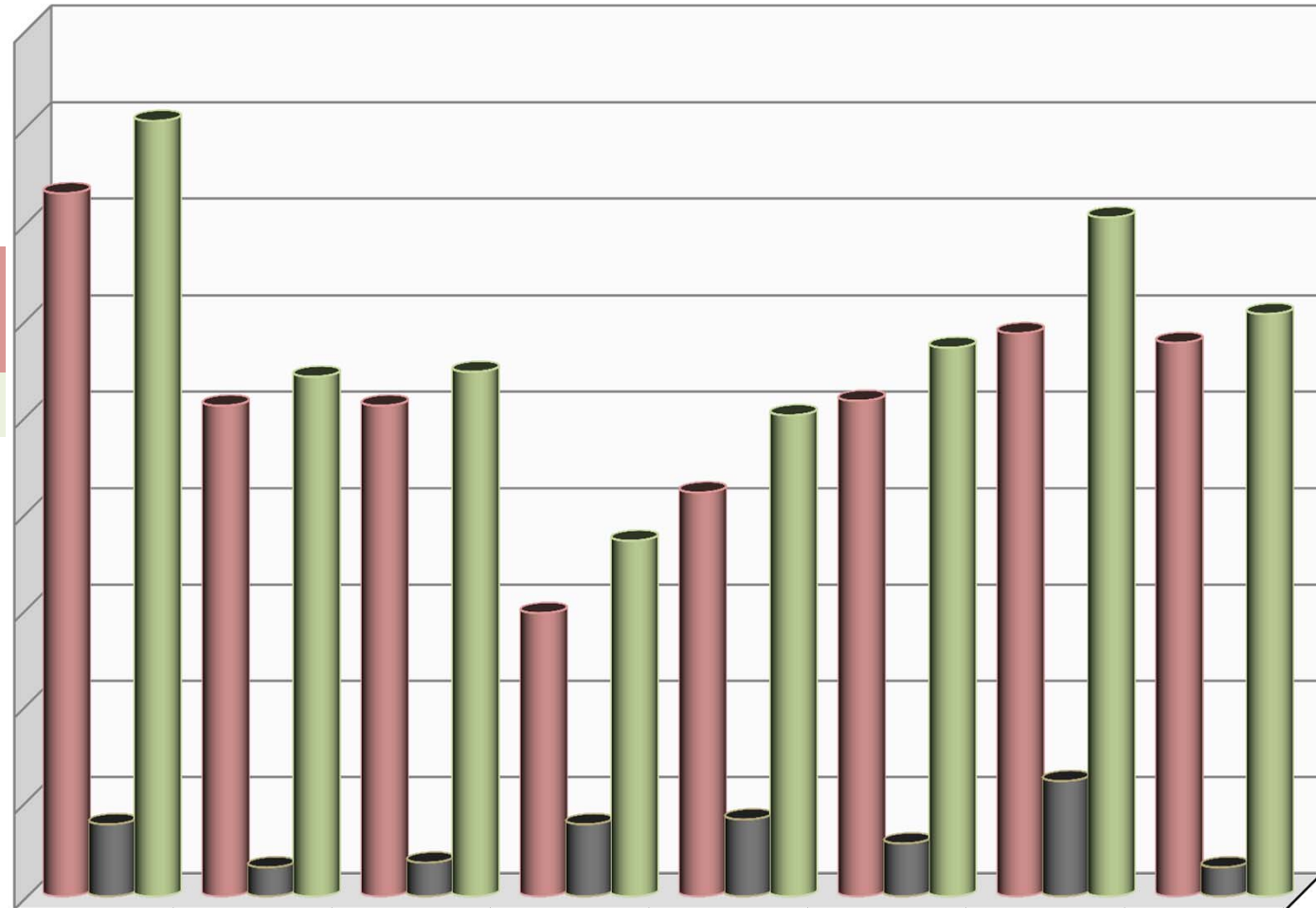

	1a. SALA	2a. SALA	3a. SALA	4a. SALA	5a. SALA	6a. SALA	7a. SALA	8a. SALA
■ ACUMULADO	146	102	102	59	84	103	117	115
■ DICIEMBRE	15	6	7	15	16	11	24	6
■ TOTAL	161	108	109	74	100	114	141	121

100 LAUDOS EJECUTADOS

EXPEDIENTES INGRESADOS EN SALAS Y SECRETARIA GENERAL DE ACUERDOS

AL 31 DE DICIEMBRE DE 2018

31 DE DICIEMBRE DE 2018

SALAS	1°	2°	3°	4°	5°	6°	7°	8°	S.G.A.	TOTAL
DIRECTOS	8	15	12	61	61	62	62	62		343
CONVENIOS	6	5	5	5	5	5	7	6		44
INTERSIND.									3	3
TOTAL	14	20	17	66	66	67	69	68	3	390

ACUMULADO

DEL 01 DE ENERO DE 2018 AL 31 DE DICIEMBRE DE 2018

SALAS	1°	2°	3°	4°	5°	6°	7°	8°	S.G.A.	TOTAL
DIRECTOS	553	555	549	705	705	705	704	704		5,180
CONVENIOS	223	222	222	222	222	222	222	222		1,777
INTERSIND.									96	96
TOTAL	776	777	771	927	927	927	926	926	96	7,053

COMPARATIVO DE EXPEDIENTES INGRESADOS

DEL 31 DE DICIEMBRE DE 2017 AL 31 DE DICIEMBRE DE 2018

	AÑOS		DIFERENCIA	
	2017	2018	ABS	%
DIRECTOS	4,712	5,180	468	9.9
CONVENIOS	1,528	1,777	249	16.3
INTERSINDICALES	61	96	35	N.A.
TOTAL	6,301	7,053	752	11.9

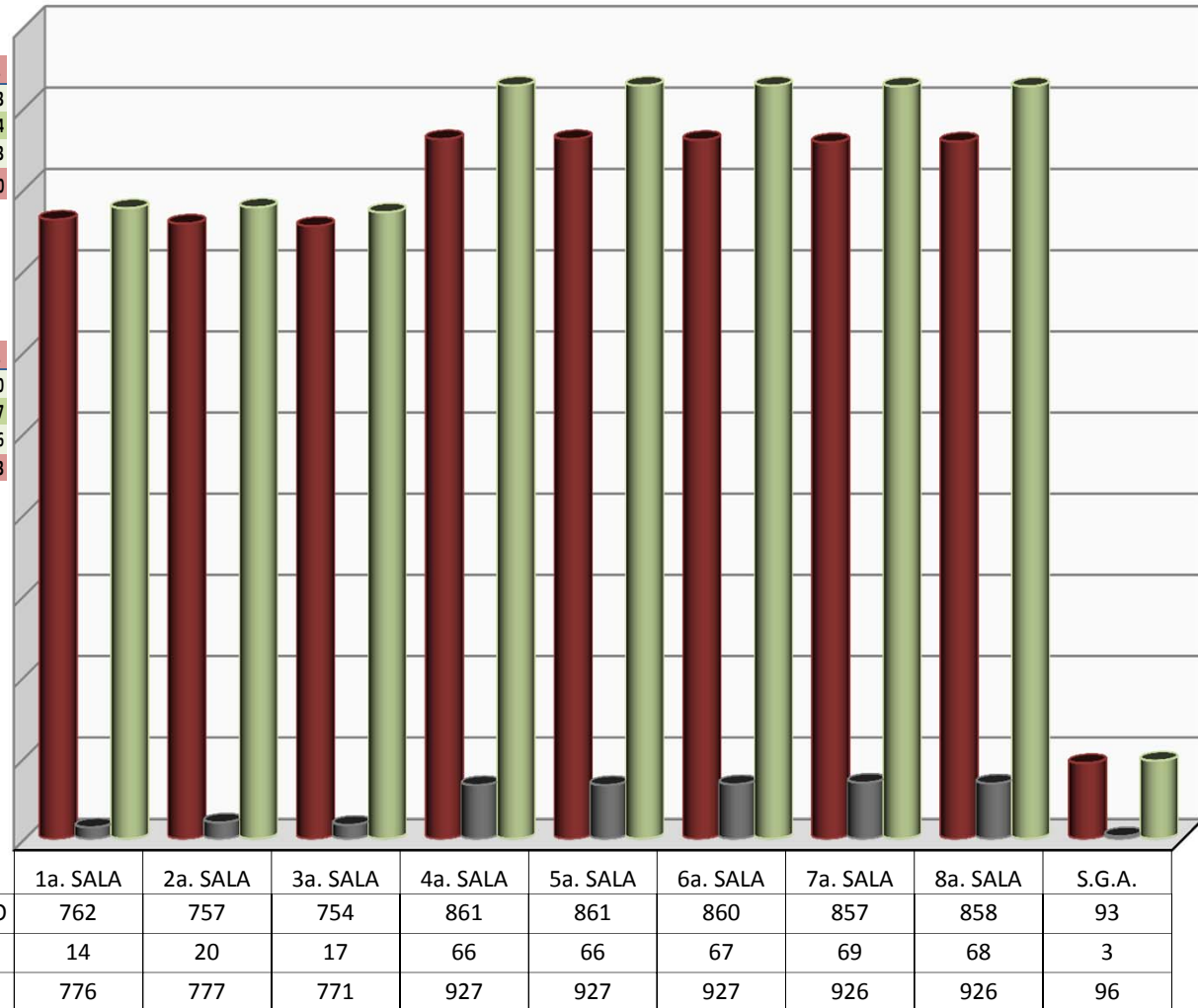

390 EXPEDIENTES INGRESADOS

TRABAJADORES INVOLUCRADOS AL 31 DE DICIEMBRE DE 2018

COMPARATIVO

DEL 31 DE DICIEMBRE DE 2017 AL 31 DE DICIEMBRE DE 2018

	AÑOS		DIFERENCIA	
	2017	2018	ABS	%
TRABS. INVOLUCRADOS :	6,648	7,527	879	13.2

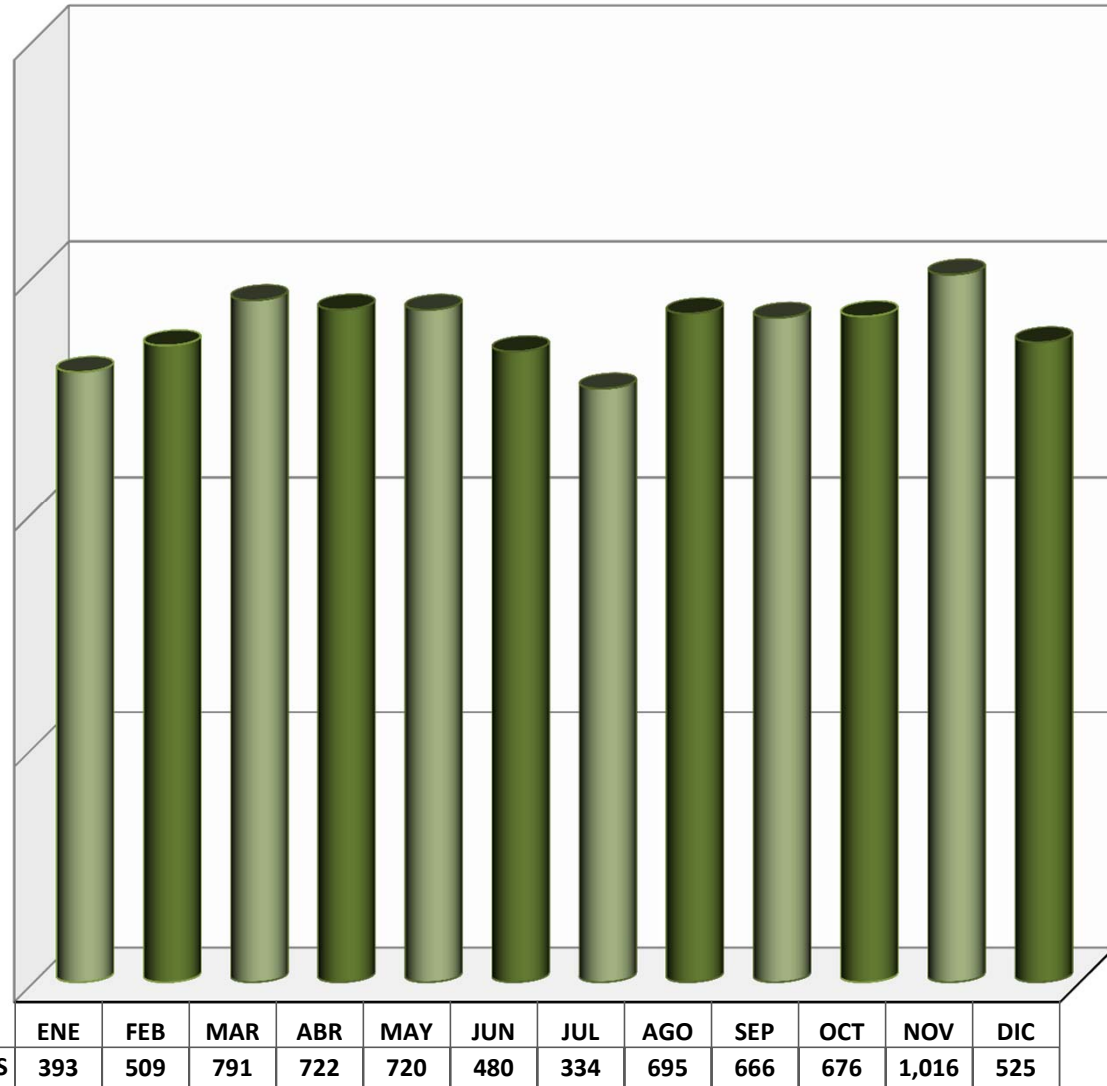

525 TRABS. INVOLUCRADOS, EN DEMANDAS INGRESADAS EN EL MES DE **DICIEMBRE**

EXPEDIENTES TURNADOS A PROYECTISTAS PARA PROYECTO DE LAUDO Y CUMPLIMIENTO DE EJECUTORIA

AL 31 DE DICIEMBRE DE 2018

31 DE DICIEMBRE DE 2018

SALAS	1°	2°	3°	4°	5°	6°	7°	8°	TOTAL
LAUDO INICIAL	18	20	0	28	36	18	26	15	161
CON EJECUTORIAS	4	6	5	10	10	2	3	1	41
TOTAL	22	26	5	38	46	20	29	16	202

ACUMULADO

DEL 01 DE ENERO DE 2018 AL 31 DE DICIEMBRE DE 2018

SALAS	1°	2°	3°	4°	5°	6°	7°	8°	TOTAL
LAUDO INICIAL	644	1,258	783	911	798	488	711	491	6,084
CON EJECUTORIAS	205	152	207	405	298	106	218	108	1,699
TOTAL	849	1410	990	1316	1096	594	929	599	7783

COMPARATIVO DE EXPEDIENTES
TURNADOS A PROYECTISTAS

DEL 31 DE DICIEMBRE DE 2017 AL 31 DE DICIEMBRE DE 2018

	AÑOS		DIFERENCIA	
	2017	2018	ABS	%
PROYECTOS	6,948	6,084	864	12.4
EJECUTORIAS	1,661	1,699	38	2.3
TOTAL	8,609	7,783	902	10.5

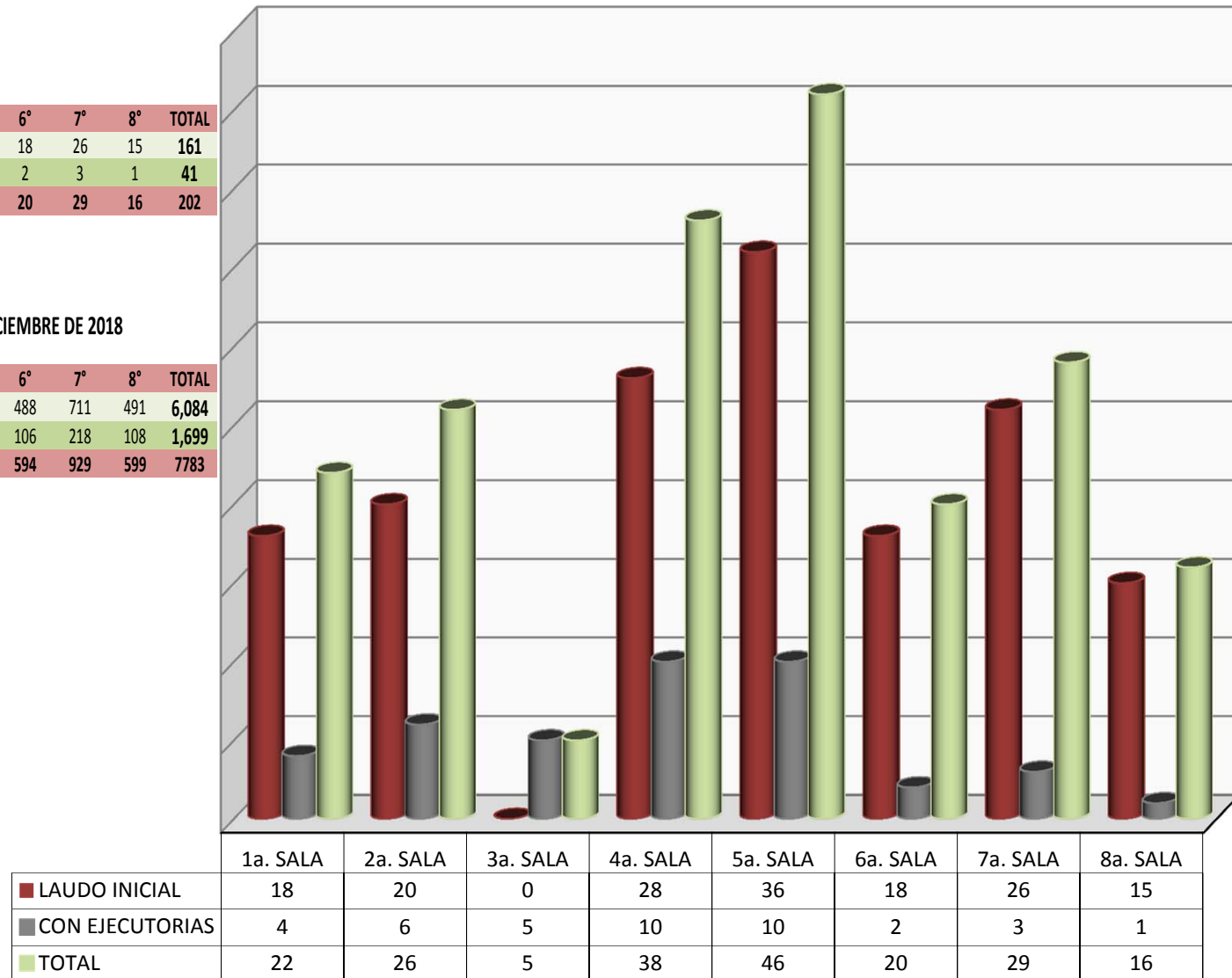

LOS PROYECTISTAS RECIBIERON **161** EXPEDIENTES PARA ELABORAR LOS CORRESPONDIENTES PROYECTOS DE LAUDO; **41** PARA CUMPLIMIENTO DE EJECUTORIA

PROYECTOS DE LAUDO Y CUMPLIMIENTOS DE EJECUTORIAS ELABORADOS POR LOS PROYECTISTAS

AL 31 DE DICIEMBRE DE 2018

31 DE DICIEMBRE DE 2018

SALAS	1°	2°	3°	4°	5°	6°	7°	8°	TOTAL
LAUDO INICIAL	17	12	15	34	32	15	12	4	141
CON EJECUTORIAS	9	4	9	8	9	5	4	0	48
TOTAL	26	16	24	42	41	20	16	4	189

ACUMULADO

DEL 01 DE ENERO DE 2018 AL 31 DE DICIEMBRE DE 2018

SALAS	1°	2°	3°	4°	5°	6°	7°	8°	TOTAL
LAUDO INICIAL	499	573	594	736	752	314	494	433	4,395
CON EJECUTORIAS	180	146	208	404	294	102	221	107	1,662
TOTAL	679	719	802	1,140	1,046	416	715	540	6,057

COMPARATIVO DE EXPEDIENTES
TURNADOS A PROYECTISTAS

DEL 31 DE DICIEMBRE DE 2017 AL 31 DE DICIEMBRE DE 2018

	AÑOS		DIFERENCIA	
	2017	2018	ABS	%
PROYECTOS	4,473	4,395	78	1.7
EJECUTORIAS	1,592	1,662	70	4.4
TOTAL	6,065	6,057	148	2.4

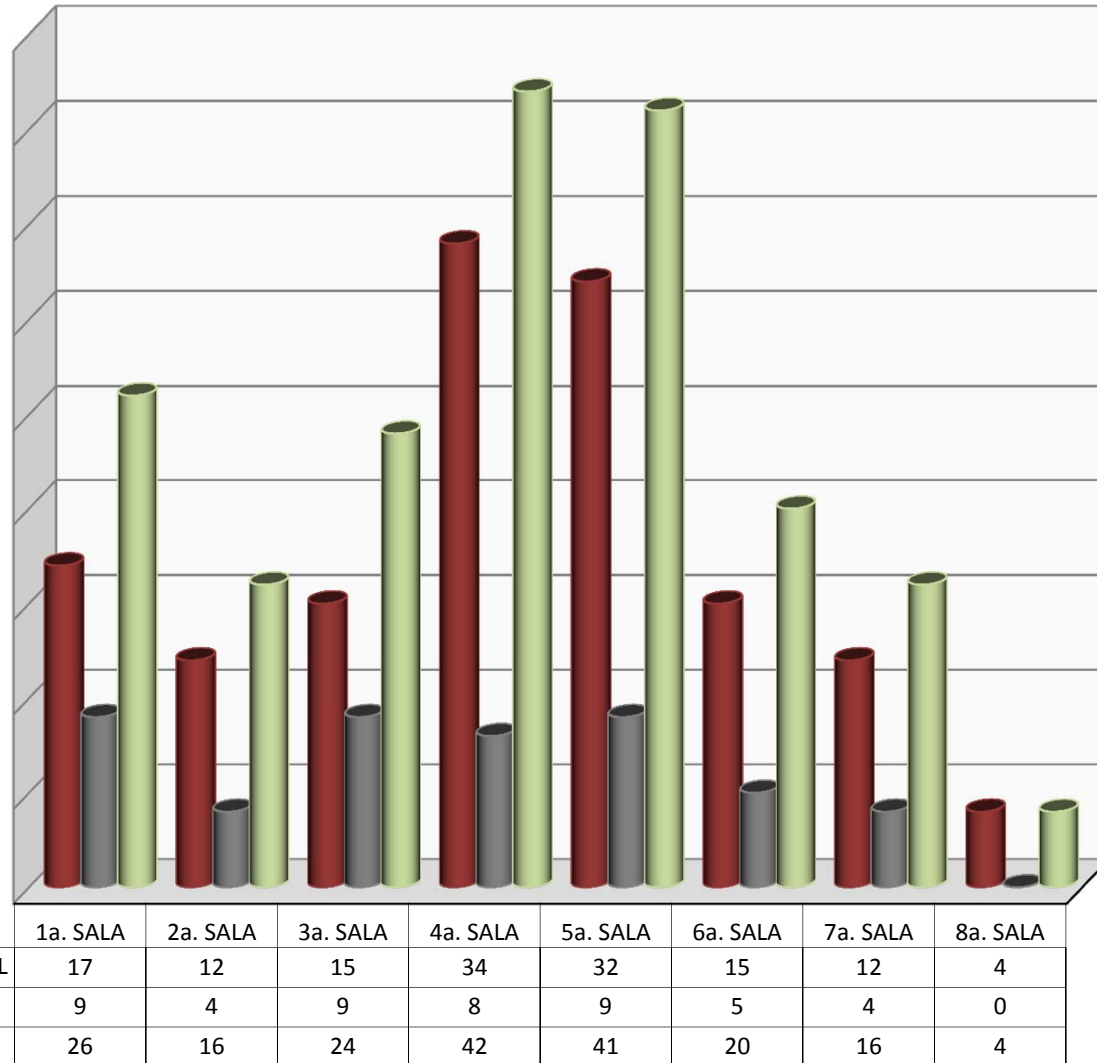

ESTE MES LOS PROYECTISTAS RECIBIERON **161** EXPEDIENTES PARA PROYECTOS DE LAUDO Y ELABORARON **141** INCLUYENDO PROYECTOS DE MESES ANTERIORES. RECIBIERON **41** EXPEDIENTES PARA CUMPLIMIENTO DE EJECUTORIA Y ELABORARON **48**

PROYECTOS DE LAUDO Y CUMPLIMIENTOS DE EJECUTORIAS TURNADOS Y ELABORADOS POR CADA PROYECTISTA

PRIMERA SALA AL 31 DE DICIEMBRE DE 2018

PROYECTISTA	EXPEDIENTES PENDIENTES DE PROYECTO 30 DE NOVIEMBRE DE 2018			TURNADOS PARA PROYECTOS Y EJECUTORIAS			PROYECTOS Y EJECUTORIAS ELABORADOS			EXPEDIENTES DEVUELTOS		EXPEDIENTES PENDIENTES DE PROYECTO 31 DE DICIEMBRE DE 2018		
	Pr	Ej	Sum	Pr	Ej	Sum	Pr	Ej	Sum	Pr	Ej	Pr	Ej	Sum
Lic. Carlos Manuel Corte Cruz	139	4	143	0	0	0	2	1	3	15	0	122	3	143
Lic. Juana Aida Escutia Mota	52	16	68	1	0	1	3	2	5	2	0	48	14	68
Lic. Fabiola Contreras Carreño (Apoyo)	3	0	3	0	0	0	0	0	0	3	0	0	0	3
Lic. Juan Felipe Vazquez Alonso	83	8	91	0	0	0	4	2	6	0	0	79	6	91
Lic. Carlos Alberto Alvarez	23	8	31	1	2	3	3	2	5	0	0	21	8	31
Lic. Zayra Tellez Martinez	33	0	33	15	1	16	3	1	4	0	0	45	0	33
Lic. Aura Mariana Gcia Gcia (Apoyo)	0	0	0	0	0	0	0	0	0	0	0	0	0	0
Lic. Laura Rojas Pocerros	1	0	1	0	1	1	1	1	2	0	0	0	0	1
Lic. Alfredo Chavez Gomez (Apoyo)	0	0	0	0	0	0	0	0	0	0	0	0	0	0
Lic. Eusebia Hernandez Garcia	35	4	39	1	0	1	1	0	1	0	0	35	4	39
Lic. Yared Aranda Brenis (Apoyo)	0	0	0	0	0	0	0	0	0	0	0	0	0	0
TOTAL	369	40	409	18	4	22	17	9	26	20	0	350	35	409

SEGUNDA SALA AL 31 DE DICIEMBRE DE 2018

PROYECTISTA	EXPEDIENTES PENDIENTES DE PROYECTO 30 DE NOVIEMBRE DE 2018			TURNADOS PARA PROYECTOS Y EJECUTORIAS			PROYECTOS Y EJECUTORIAS ELABORADOS			EXPEDIENTES DEVUELTOS		EXPEDIENTES PENDIENTES DE PROYECTO 31 DE DICIEMBRE DE 2018		
	Pr	Ej	Sum	Pr	Ej	Sum	Pr	Ej	Sum	Pr	Ej	Pr	Ej	Sum
Lic. Antonio Urbina Alpizar	90	0	90	4	2	6	2	1	3	1	0	91	1	92
Lic. Blanca E. Flores Garcia	118	0	118	4	3	7	2	2	4	0	0	120	1	121
Lic. Fabiola Hernandez Varela	107	4	111	0	1	1	0	1	1	107	4	0	0	0
Lic. Luis Diego Aguilera Cazarez	93	0	93	3	0	3	2	0	2	0	0	94	0	94
Lic. Adan A. Lopez Juarez Garcia	105	1	106	4	0	4	1	0	1	0	0	108	1	109
Lic. Jessica Lestrade Beraza	90	1	91	4	0	4	3	0	3	1	0	90	1	91
Apoyo	8	0	8	1	0	1	2	0	2	0	0	7	0	7
TOTAL	611	6	617	20	6	26	12	4	16	109	4	510	4	514

TERCERA SALA AL 31 DE DICIEMBRE DE 2018

PROYECTISTA	EXPEDIENTES PENDIENTES DE PROYECTO 30 DE NOVIEMBRE DE 2018			TURNADOS PARA PROYECTOS Y EJECUTORIAS			PROYECTOS Y EJECUTORIAS ELABORADOS			EXPEDIENTES DEVUELTOS		EXPEDIENTES PENDIENTES DE PROYECTO 31 DE DICIEMBRE DE 2018		
	Pr	Ej	Sum	Pr	Ej	Sum	Pr	Ej	Sum	Pr	Ej	Pr	Ej	Sum
Lic. Gabriela Barrera Macedo	41	2	43	0	1	1	2	2	4	0	0	39	1	40
Lic. Viridiana Hdez Rodriguez	105	4	109	0	1	1	2	3	5	0	0	103	2	105
Lic. Fabiola Perez Santoyo	45	3	48	0	0	0	5	0	5	1	0	39	3	42
Lic. Raul Arias Trejo	52	1	53	0	1	1	4	1	5	0	0	48	1	49
Lic. Natalia Hernandez	33	1	34	0	2	2	2	3	5	1	0	30	0	30
TOTAL	276	11	287	0	5	5	15	9	24	2	0	259	7	266

PROYECTOS DE LAUDO Y CUMPLIMIENTOS DE EJECUTORIAS TURNADOS Y ELABORADOS POR CADA PROYECTISTA

CUARTA SALA AL 31 DE DICIEMBRE DE 2018

PROYECTISTA	EXPEDIENTES PENDIENTES DE PROYECTO 30 DE NOVIEMBRE DE 2018			TURNADOS PARA PROYECTOS Y EJECUTORIAS			PROYECTOS Y EJECUTORIAS ELABORADOS			EXPEDIENTES DEVUELTOS		EXPEDIENTES PENDIENTES DE PROYECTO 31 DE DICIEMBRE DE 2018		
	Pr	Ej	Sum	Pr	Ej	Sum	Pr	Ej	Sum	Pr	Ej	Pr	Ej	Sum
Lic. Beatriz Perez Garcia	5	0	5	6	3	9	11	3	14	0	0	0	0	0
Lic. Karina Ceron Falcon	16	6	22	0	2	2	0	3	3	0	0	16	5	21
Lic. Ninel Veronica Bojorquez Almazan	21	1	22	8	2	10	7	2	9	0	0	22	1	23
Lic. Fanny Lopez Maruri	12	0	12	3	3	6	2	0	2	1	0	12	3	15
Lic. Ariadne Betsabe Ortiz Ortiz	16	0	16	6	0	6	6	0	6	0	0	16	0	16
Lic. Manuel Suarez Hernandez	5	0	5	5	0	5	3	0	3	0	0	7	0	7
Grupo de Apoyo	12	2	14	0	0	0	5	0	5	0	0	7	2	9
TOTAL	87	9	96	28	10	38	34	8	42	1	0	80	11	91

QUINTA SALA AL 31 DE DICIEMBRE DE 2018

PROYECTISTA	EXPEDIENTES PENDIENTES DE PROYECTO 30 DE NOVIEMBRE DE 2018			TURNADOS PARA PROYECTOS Y EJECUTORIAS			PROYECTOS Y EJECUTORIAS ELABORADOS			EXPEDIENTES DEVUELTOS		EXPEDIENTES PENDIENTES DE PROYECTO 31 DE DICIEMBRE DE 2018		
	Pr	Ej	Sum	Pr	Ej	Sum	Pr	Ej	Sum	Pr	Ej	Pr	Ej	Sum
Mtra. Zoraida Gonzalez Angeles	0	0	0	5	4	9	5	3	8	0	0	0	1	1
Lic. Ruth A. Fragoso G.	0	3	3	6	1	7	6	0	6	0	0	0	4	4
Lic. Gloria Chavez Quintanar	1	1	2	6	1	7	7	1	8	0	0	0	1	1
Lic. Claudia E. Mejia Guerrero	3	2	5	8	2	10	6	3	9	2	0	3	1	4
Lic. Tania Lopez Galicia	2	0	2	6	1	7	6	1	7	0	0	2	0	2
Lic. Bertha Yuritzi Yañez Acevedo	0	0	0	5	0	5	2	0	2	3	0	0	0	0
Grupo de Apoyo	2	0	2	0	1	1	0	1	1	0	0	2	0	2
TOTAL	8	6	14	36	10	46	32	9	41	5	0	7	7	14

SEXTA SALA AL 31 DE DICIEMBRE DE 2018

PROYECTISTA	EXPEDIENTES PENDIENTES DE PROYECTO 30 DE NOVIEMBRE DE 2018			TURNADOS PARA PROYECTOS Y EJECUTORIAS			PROYECTOS Y EJECUTORIAS ELABORADOS			EXPEDIENTES DEVUELTOS		EXPEDIENTES PENDIENTES DE PROYECTO 31 DE DICIEMBRE DE 2018		
	Pr	Ej	Sum	Pr	Ej	Sum	Pr	Ej	Sum	Pr	Ej	Pr	Ej	Sum
Lic. Liliana Dominguez	26	0	26	5	0	5	3	0	3	0	0	28	0	28
Lic. Arturo Huerta Ruvalcaba	13	0	13	3	0	3	3	0	3	0	0	13	0	13
Lic. Paola Avila de la Rosa	5	0	5	4	0	4	4	0	4	0	0	5	0	5
Lic. Alejandra Ortiz Castro	0	0	0	0	0	0	0	0	0	0	0	0	0	0
Lic. Rosendo Ramos Ortiz	0	0	0	5	0	5	4	0	4	0	0	1	0	1
Apoyo	19	5	24	1	2	3	1	5	6	6	1	13	1	14
TOTAL	63	5	68	18	2	20	15	5	20	6	1	60	1	61

PROYECTOS DE LAUDO Y CUMPLIMIENTOS DE EJECUTORIAS TURNADOS Y ELABORADOS POR CADA PROYECTISTA

SEPTIMA SALA AL 31 DE DICIEMBRE DE 2018

PROYECTISTA	EXPEDIENTES PENDIENTES DE PROYECTO 30 DE NOVIEMBRE DE 2018			TURNADOS PARA PROYECTOS Y EJECUTORIAS			PROYECTOS Y EJECUTORIAS ELABORADOS			EXPEDIENTES DEVUELTOS		EXPEDIENTES PENDIENTES DE PROYECTO 31 DE DICIEMBRE DE 2018		
	Pr	Ej	Sum	Pr	Ej	Sum	Pr	Ej	Sum	Pr	Ej	Pr	Ej	Sum
Lic. Sandra Martinez Lizcano	41	0	41	6	1	7	0	1	1	0	0	47	0	47
Lic. Jose de J. Martinez Chavez	58	0	58	7	0	7	4	0	4	1	0	60	0	60
Lic. Ines Castro Perez	30	9	39	6	1	7	0	2	2	0	0	36	8	44
Lic. Ximena Santos Vazquez	46	0	46	0	0	0	3	0	3	0	0	43	0	43
Lic. Armando Novoa Andrade	55	1	56	6	1	7	3	1	4	0	0	58	1	59
Lic. Raul Reyes Vargas	40	4	44	1	0	1	2	0	2	0	0	39	4	43
Lic. Jessica Lindsay Fuentes	2	0	2	0	0	0	0	0	0	0	0	2	0	2
TOTAL	272	14	286	26	3	29	12	4	16	1	0	285	13	298

OCTAVA SALA AL 31 DE DICIEMBRE DE 2018

PROYECTISTA	EXPEDIENTES PENDIENTES DE PROYECTO 30 DE NOVIEMBRE DE 2018			TURNADOS PARA PROYECTOS Y EJECUTORIAS			PROYECTOS Y EJECUTORIAS ELABORADOS			EXPEDIENTES DEVUELTOS		EXPEDIENTES PENDIENTES DE PROYECTO 31 DE DICIEMBRE DE 2018		
	Pr	Ej	Sum	Pr	Ej	Sum	Pr	Ej	Sum	Pr	Ej	Pr	Ej	Sum
Lic. Mariela Gomez Jimenez	0	0	0	2	0	2	0	0	0	1	0	1	0	1
Lic. Norma Leticia Aguiar Estrada	2	0	2	1	0	1	1	0	1	0	0	2	0	2
Lic. Regina Gabriela Martínez Sierra	0	0	0	3	0	3	1	0	1	0	0	2	0	2
Lic. Israel Rocha Reyes	0	0	0	4	0	4	2	0	2	1	0	1	0	1
Lic. Nadia Galarza ★	0	0	0	5	1	6	0	0	0	0	0	5	1	6
TOTAL	2	0	2	15	1	16	4	0	4	2	0	11	1	12

★ALTA DE PROYECTISTAS

PRODUCTIVIDAD POR SALA

AL 31 DE DICIEMBRE DE 2018

AREA	EXPEDIENTES PENDIENTES DE PROYECTO 30 DE NOVIEMBRE DE 2018		TURNADOS PARA PROYECTOS Y EJECUTORIAS		PROYECTOS Y EJECUTORIAS ELABORADOS		DEVOLUCION DE PROYECTOS		EXPEDIENTES PENDIENTES DE PROYECTO 31 DE DICIEMBRE DE 2018	
	Pr	Ej	Pr	Ej	Pr	Ej	Pr	Ej	Pr	Ej
SALA 1	369	40	18	4	17	9	20	0	350	35
SALA 2	611	6	21	6	13	4	109	4	510	4
SALA 3	276	11	0	5	15	9	2	0	259	7
SALA 4	87	9	28	10	34	8	1	0	80	11
SALA 5	8	6	36	10	32	9	5	0	7	7
SALA 6	63	5	18	2	15	5	6	1	60	1
SALA 7	272	14	26	3	12	4	1	0	285	13
SALA8	2	0	15	1	4	0	2	0	11	1
SUMA	1,688	91	162	41	142	48	146	5	1,562	79

ACUMULADO ANUAL

AL 31 DE DICIEMBRE DE 2018

PROYECTOS										
AREA	SALA 1	SALA 2	SALA 3	SALA 4	SALA 5	SALA 6	SALA 7	SALA 8	SUMA	
PENDIENTES	369	611	276	87	8	63	272	2	1,688	
TURNADOS	568	1,237	779	863	724	416	645	466	5,698	
ELABORADOS	485	567	577	706	682	247	472	409	4,145	
DEVOLUCION	160	760	167	314	61	107	51	56	1,676	
PENDIENTES DEL MES	350	510	259	80	7	60	285	11	1,562	

EJECUTORIAS

AREA	SALA 1	SALA 2	SALA 3	SALA 4	SALA 5	SALA 6	SALA 7	SALA 8	SUMA
PENDIENTES	40	6	11	9	6	5	14	0	91
TURNADOS	182	147	198	391	281	91	217	103	1,610
ELABORADOS	174	144	200	383	281	79	210	102	1,573
DEVOLUCION	3	11	4	15	7	6	3	2	51
PENDIENTES DEL MES	35	4	7	11	7	1	13	1	79

EXPEDIENTES TERMINADOS EN SALAS Y SECRETARIA GENERAL DE ACUERDOS AL 31 DE DICIEMBRE DE 2018

31 DE DICIEMBRE DE 2018

SALAS	1°	2°	3°	4°	5°	6°	7°	8°	S.G.A.	TOTAL
DIRECTOS	43	46	56	48	47	46	41	9		336
CONVENIOS	12	14	7	13	15	12	2	12		87
INTERSIND.									5	5
TOTAL	55	60	63	61	62	58	43	21	5	428

ACUMULADO

DEL 01 DE ENERO DE 2018 AL 31 DE DICIEMBRE DE 2018

SALAS	1°	2°	3°	4°	5°	6°	7°	8°	S.G.A.	TOTAL
DIRECTOS	1,205	1,096	1,097	1,109	1,165	1,060	1,080	993		8,805
CONVENIOS	221	225	223	221	227	245	248	228		1,838
INTERSIND.									57	57
TOTAL	1,426	1,321	1,320	1,330	1,392	1,305	1,328	1,221	57	10,700

COMPARATIVO DE EXPEDIENTES TERMINADOS

DEL 31 DE DICIEMBRE DE 2017 AL 31 DE DICIEMBRE DE 2018

	AÑOS		DIFERENCIA	
	2017	2018	ABS	%
EXP. TERMINADOS	9,622	8,862	760	7.9

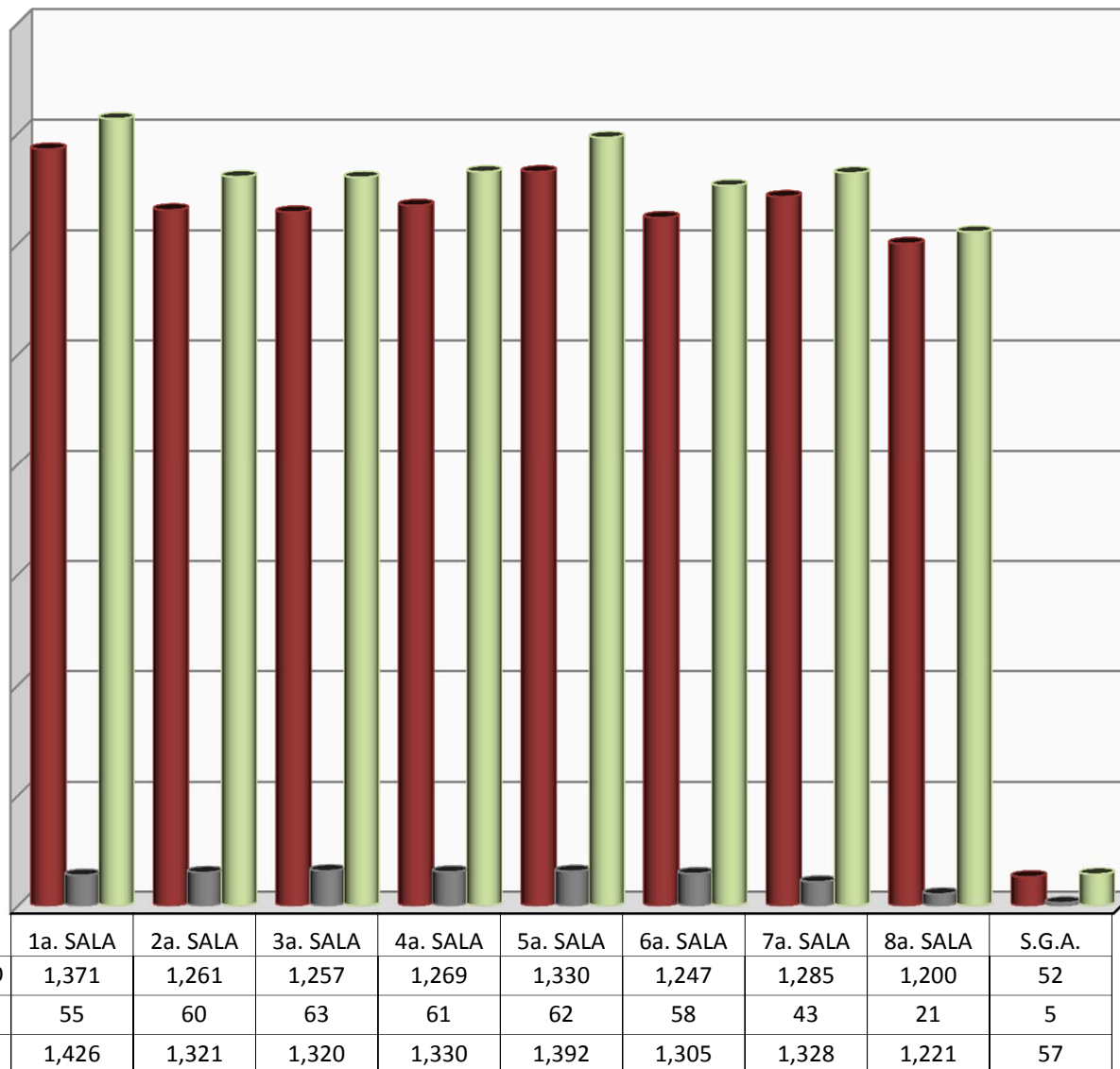

428 EXPEDIENTES TERMINADOS

LAUDOS VOTADOS POR LAS SALAS AL 31 DE DICIEMBRE DE 2018

31 DE DICIEMBRE DE 2018

SALAS	1°	2°	3°	4°	5°	6°	7°	8°	TOTAL
L. INICIALES	14	37	25	34	30	15	37	8	200
C. EJEC.	6	0	5	9	0	6	9	6	41
TOTAL	20	37	30	43	30	21	46	14	241

ACUMULADO

DEL 01 DE ENERO DE 2018 AL 31 DE DICIEMBRE DE 2018

SALAS	1°	2°	3°	4°	5°	6°	7°	8°	TOTAL
L. INICIALES	533	540	630	838	788	282	468	295	4,374
C. EJEC.	187	121	141	253	289	95	153	124	1,363
TOTAL	720	661	771	1,091	1,077	377	621	419	5,737

COMPARATIVO DE EXPEDIENTES
TURNADOS A PROYECTISTAS

DEL 31 DE DICIEMBRE DE 2017 AL 31 DE DICIEMBRE DE 2018

	AÑOS		DIFERENCIA	
	2017	2018	ABS	%
L. INICIAL	4,674	4,374	300	6.4
CUMPL. EJEC.	1,609	1,363	246	15.3
TOTAL	6,283	5,737	546	8.7

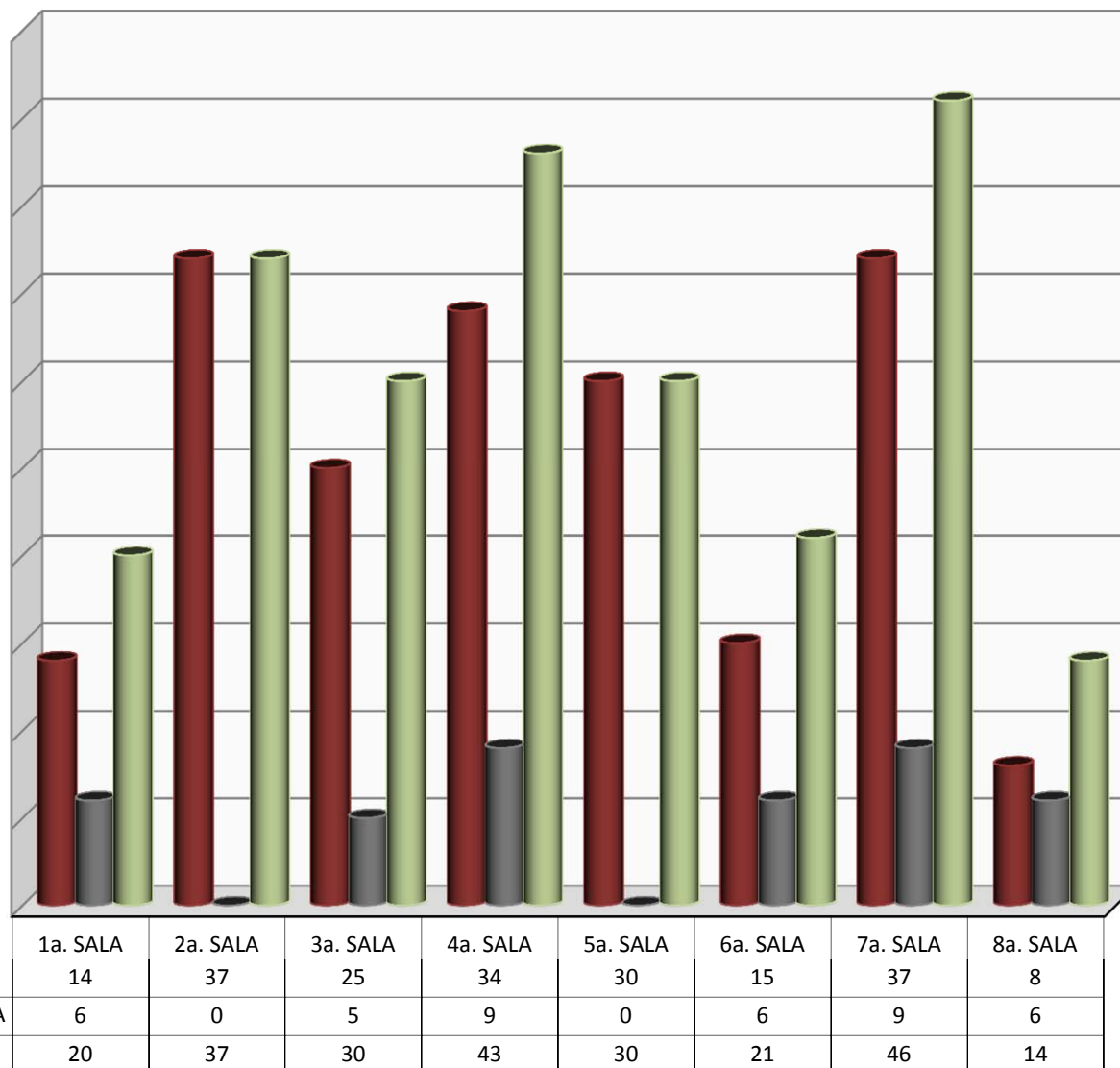

LOS PLENOS DE LAS SALAS VOTARON: **241 LAUDOS**

TOTAL DE EXPEDIENTES TERMINADOS POR TIPO DE RESOLUCION

AL 31 DE DICIEMBRE DE 2018

FORMA DE TERMINACION	ACUMULADO	31 DE DICIEMBRE DE 2018	TOTAL
LAUDO CUMPLIMENTADO	1,907	100	2,007
LAUDO ABSOLUTORIO / FIRME	2,162	71	2,233
LAUDO CONDENATORIO	2	0	2
LAUDO EJECUTORIA	0	0	0
TERMINACIÓN POR CONVENIO	32	0	32
CONVENIO	0	0	0
NO SE AUTORIZA EL CESE	65	5	70
SI SE AUTORIZA EL CESE	57	3	60
DESISTIMIENTO	231	14	245
INCOMPETENCIA	902	20	922
CADUCIDAD	446	6	452
SE DECLARA PRESCRIPCIÓN	1,139	45	1,184
SIN MATERIA	98	2	100
NO SE DA CURSO A LA DEMANDA	264	5	269
DILIGENCIA CUMPLIMENTADA	0	0	0
LAUDO ABSOLUTORIO PARCIAL	0	0	0
SE DESIGNA BENEFICIARIO	513	34	547
NO SE DESIGNA BENEFICIARIO	1	0	1
FALTA DE INTERES	106	7	113
FALTA DE REQUISITO PROC.	47	1	48
SE NIEGA SOLICITUD	1	1	2
FALTA PERSONALIDAD	0	0	0
SE CONSIGNO CHEQUE	3	0	3
SE NIEGA REGISTRO	0	0	0
OTROS	0	0	0
SE HAC EFEC APER	7	0	7
EXHORTO DILIGENCIADO	460	21	481
EXHORTO NO DILIGENCIADO	24	0	24
PERDIDA DE DERECHOS	0	0	0
RESOLUCION PLENARIA	0	0	0
IMPORCEDENCIA DE LA VIA	0	0	0
NO SE AUTORIZA EL CESE FIRME	0	0	0
CONVENIO CONCILIATORIO	1,752	88	1,840
SI SE AUTORIZA EL CESE FIRME	1	0	1
LAUDO MIXTO	0	0	0
TOTAL	10,220	423	10,643

AL 31 DE DICIEMBRE DE 2018								
SALA / FORMA DE TERMINACION	LAUDO CUMPLIMENTADO	TERMINACIÓN POR CONVENIO	CONVENIOS	LAUDO ABSOLUTORIO / FIRME	CONVENIO CONCILIATORIO	TERMINACION POR DESISTENCIA	LAUDO CONDENATORIO Y OTROS	TOTAL
PRIMERA SALA	\$862,573.95	\$0.00	\$0.00	\$0.00	\$5,786,301.13	\$0.00	\$0.00	\$6,648,875.08
SEGUNDA SALA	\$1,394,926.49	\$0.00	\$0.00	\$0.00	\$3,590,186.76	\$0.00	\$0.00	\$4,985,113.25
TERCERA SALA	\$3,617,135.64	\$0.00	\$0.00	\$0.00	\$1,419,389.22	\$0.00	\$0.00	\$5,036,524.86
CUARTA SALA	\$11,393,816.55	\$0.00	\$0.00	\$0.00	\$4,441,063.86	\$0.00	\$0.00	\$15,834,880.41
QUINTA SALA	\$6,787,582.12	\$0.00	\$0.00	\$0.00	\$4,802,389.25	\$0.00	\$0.00	\$11,589,971.37
SEXTA SALA	\$3,758,716.67	\$0.00	\$0.00	\$0.00	\$5,214,341.19	\$0.00	\$0.00	\$8,973,057.86
SEPTIMA SALA	\$4,867,149.69	\$0.00	\$0.00	\$0.00	\$708,831.93	\$0.00	\$0.00	\$5,575,981.62
OCTAVA SALA	\$1,646,153.19	\$0.00	\$0.00	\$0.00	\$3,495,759.19	\$0.00	\$0.00	\$5,141,912.38
TOTAL	\$34,328,054.30	\$0.00	\$0.00	\$0.00	\$29,458,262.53	\$0.00	\$0.00	\$63,786,316.83
NOVIEMBRE	\$37,597,483.77	\$0.00	\$0.00	\$0.00	\$113,199,011.06	\$0.00	\$0.00	\$150,796,494.83
OCTUBRE	\$106,862,652.85	\$1,689,970.67	\$0.00	\$0.00	\$89,974,455.90	\$0.00	\$0.00	\$198,527,079.42
SEPTIEMBRE	\$63,313,474.02	\$199,620.25	\$0.00	\$0.00	\$73,974,526.00	\$0.00	\$0.00	\$137,487,620.27
AGOSTO	\$44,822,641.06	\$18,186.92	\$0.00	\$252,978.24	\$102,369,810.81	\$0.00	\$0.00	\$147,463,617.03
JULIO	\$25,561,473.67	\$1,564,344.18	\$0.00	\$0.00	\$2,456,354.32	\$0.00	\$0.00	\$29,582,172.17
JUNIO	\$57,901,598.24	\$783,943.01	\$0.00	\$0.00	\$15,371,886.56	\$0.00	\$0.00	\$74,057,427.81
MAYO	\$63,043,472.72	\$1,341,637.14	\$0.00	\$0.00	\$17,788,005.08	\$0.00	\$245,571.53	\$82,418,686.47
ABRIL	\$49,722,007.89	\$1,255,804.35	\$0.00	\$0.00	\$13,635,633.44	\$0.00	\$396,000.78	\$65,009,446.46
MARZO	\$51,690,536.48	\$3,605,400.63	\$0.00	\$0.00	\$15,527,432.34	\$0.00	\$0.00	\$70,823,369.45
FEBRERO	\$92,458,664.23	\$750,000.00	\$0.00	\$0.00	\$17,885,606.46	\$0.00	\$0.00	\$111,094,270.69
ENERO	\$43,260,701.91	\$2,213,281.28	\$0.00	\$0.00	\$44,778,167.52	\$0.00	\$0.00	\$90,252,150.71
GRAN TOTAL	\$670,562,761.14	\$13,422,188.43	\$0.00	\$252,978.24	\$536,419,152.02	\$0.00	\$641,572.31	\$1,221,298,652.14

DEMANDAS DE AMPARO INGRESADAS AL 31 DE DICIEMBRE DE 2018

31 DE DICIEMBRE DE 2018

SALAS	1°	2°	3°	4°	5°	6°	7°	8°	S.G.A.	TOTAL
DIRECTOS	22	30	23	42	25	13	16	11	0	182
INDIRECTOS	16	14	22	7	9	7	9	6	0	90
TOTAL	38	44	45	49	34	20	25	17	0	272

ACUMULADO

DEL 01 DE ENERO DE 2018 AL 31 DE DICIEMBRE DE 2018

SALAS	1°	2°	3°	4°	5°	6°	7°	8°	S.G.A.	TOTAL
DIRECTOS	574	363	527	826	785	372	596	344	37	4,424
INDIRECTOS	475	418	543	289	326	264	256	228	163	2,962
TOTAL	1,049	781	1,070	1,115	1,111	636	852	572	200	7,386

COMPARATIVO DE EXPEDIENTES
TURNADOS A PROYECTISTAS

DEL 31 DE DICIEMBRE DE 2017 AL 31 DE DICIEMBRE DE 2018

	AÑOS		DIFERENCIA	
	2017	2018	ABS	%
DEMANDAS DE AMP.	6,710	7,386	676	10.1

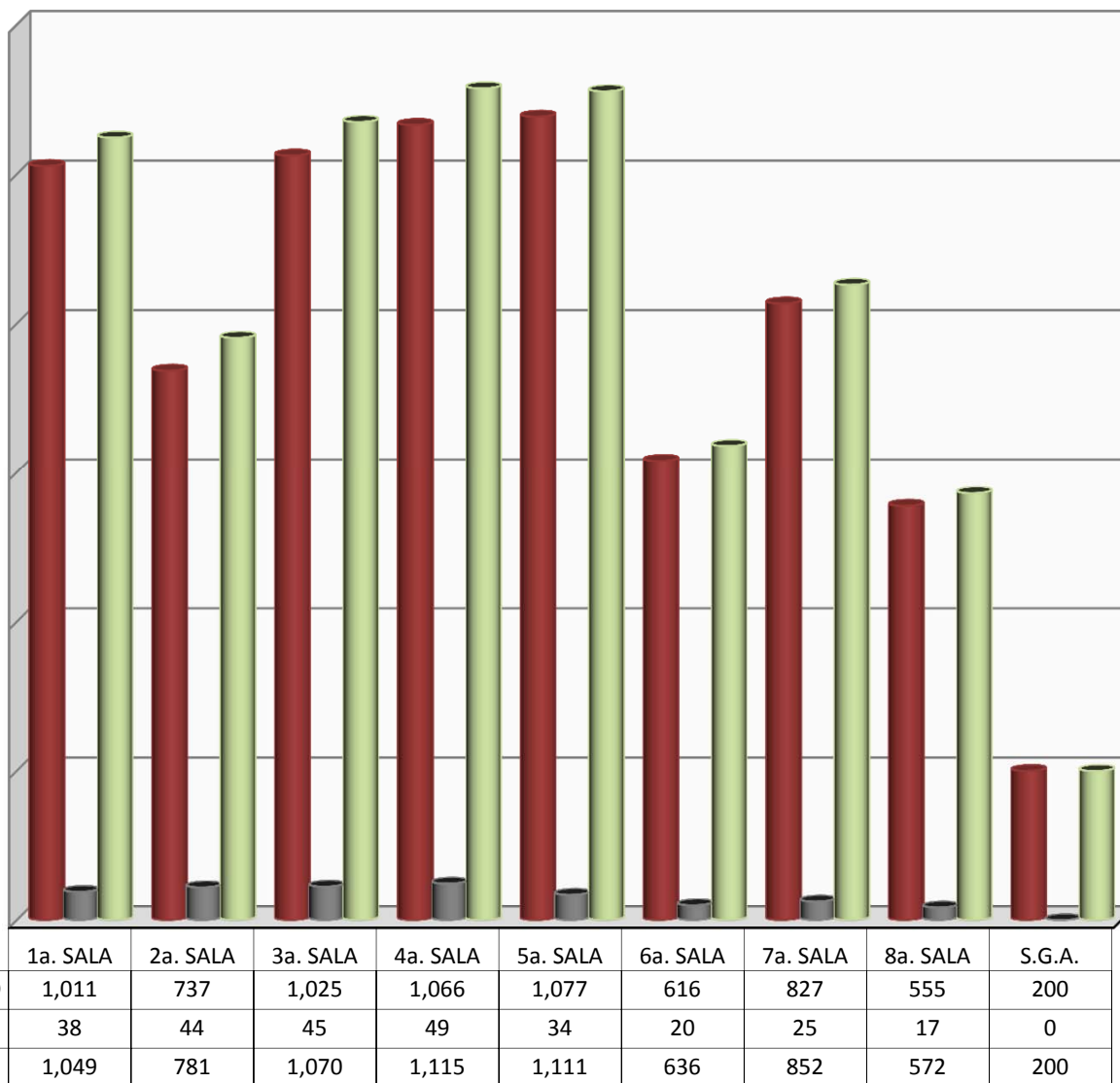

272 DEMANDAS INGRESADAS

AMPAROS CONCEDIDOS A FAVOR DEL TRABAJADOR AL 31 DE DICIEMBRE DE 2018

COMPARATIVO DE AMPAROS A FAVOR DEL TRABAJADOR

DEL 31 DE DICIEMBRE DE 2017 AL 31 DE DICIEMBRE DE 2018

	AÑOS		DIFERENCIA	
	2017	2018	ABS	%
DIRECTOS	603	1,102	499	82.8
INDIRECTOS	914	925	11	1.2

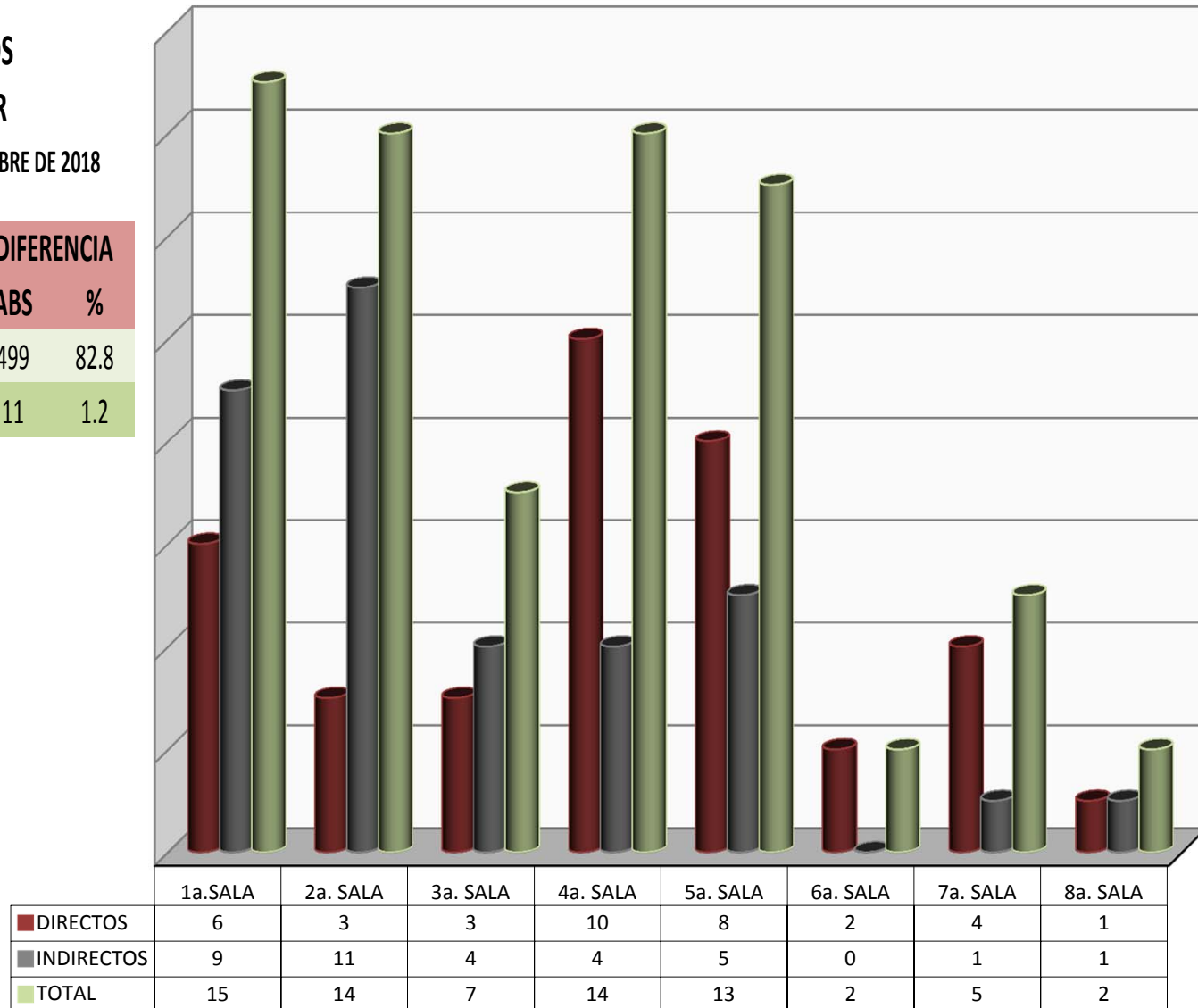

TOTAL DE AMPAROS DIRECTOS: **37**

TOTAL DE AMPAROS INDIRECTOS: **35**

CLASIFICACION DE LAS EJECUTORIAS DE AMPARO RECIBIDAS

AL 31 DE DICIEMBRE DE 2018

CLASIFICACION DE SENTENCIAS POR SALA Y SRIA. GRAL. DE ACUERDOS
31 DE DICIEMBRE DE 2018

S A L A S	1°	2°	3°	4°	5°	6°	7°	8°	S.G.A.	TOTAL
AMPARA	21	18	17	22	28	4	7	4	2	123
NIEGA	13	13	5	12	22	8	0	4	0	77
SOBRESEE	13	7	5	12	9	1	2	0	1	50
DESECHA	1	1	0	2	1	0	1	1	0	7
FUNDADA	0	0	0	0	0	0	0	0	0	0
INFUNDADA	0	0	0	0	0	0	0	0	0	0
MIXTO	0	1	3	0	0	0	0	0	2	6
DESISTIMIENTO	0	0	0	0	0	0	0	0	0	0
J. CONCLUIDO	0	0	0	0	0	0	0	0	0	0
CANCELADO	0	0	0	0	0	0	0	0	0	0
OTRA	0	0	1	0	1	0	0	0	0	2
TOTAL	48	40	31	48	61	13	10	9	5	265

DIRECTOS : 136
INDIRECTOS: 129

ACUMULADO
DEL 01 DE ENERO DE 2018 AL 31 DE DICIEMBRE DE 2018

S A L A S	1°	2°	3°	4°	5°	6°	7°	8°	S.G.A.	TOTAL
AMPARA	359	431	452	498	434	228	358	153	39	2,952
NIEGA	262	330	262	438	507	285	368	198	19	2,669
SOBRESEE	172	370	126	110	141	387	79	135	88	1,608
DESECHA	30	62	25	45	55	24	48	21	7	317
FUNDADA	0	0	0	0	0	0	1	0	1	2
INFUNDADA	0	7	3	0	2	0	3	1	4	20
MIXTO	23	6	24	8	31	0	0	0	46	138
DESISTIMIENTO	0	0	0	0	0	0	0	0	0	0
J. CONCLUIDO	0	636	0	0	0	0	0	0	0	636
CANCELADO	0	0	0	0	0	0	0	0	0	0
OTRA	26	30	6	5	26	4	5	1	0	103
TOTAL	872	1,872	898	1,104	1,196	928	862	509	204	8,445

DIRECTOS : 4,956
INDIRECTOS: 3,483

COMPARATIVO DE EJECUTORIAS RECIBIDAS

DEL 31 DE DICIEMBRE DE 2017 AL 31 DE DICIEMBRE DE 2018

	AÑOS		DIFERENCIA	
	2017	2018	ABS	%
AMPARA	2,983	2,952	31	1.0
NIEGA	2,730	2,669	61	2.2

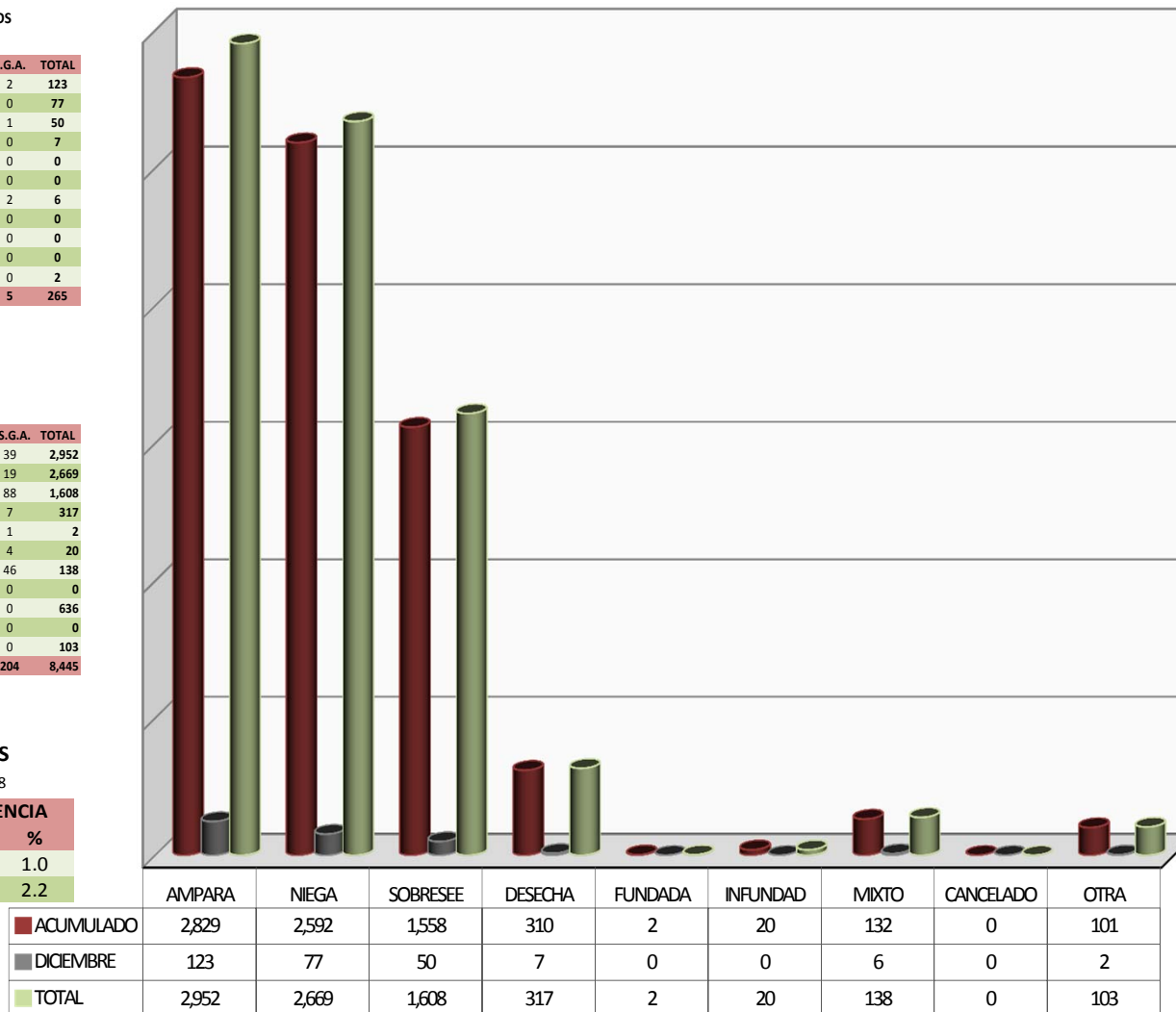

265 EJECUTORIAS RECIBIDAS

TOTAL DE PROMOCIONES INGRESADAS

AL 31 DE DICIEMBRE DE 2018

TOTAL DE PROMOCIONES INGRESADAS
AL 31 DE DICIEMBRE DE 2018

	TURNADO DEL MES
1a Sala	359
Mesa-1	257
RECREV 1	12
2a Sala	346
Mesa-2	201
RECREV 2	14
3a Sala	413
Mesa-3	237
RECREV 3	8
4a Sala	359
Mesa-4	258
RECREV 4	9
5a Sala	334
Mesa-5	193
RECREV 5	10
6a Sala	321
Mesa-6	148
RECREV 6	4
7a Sala	310
Mesa-7	158
RECREV 7	18
8a Sala	280
Mesa-8	135
RECREV 8	9
Otras áreas	768
TOTAL	5,161

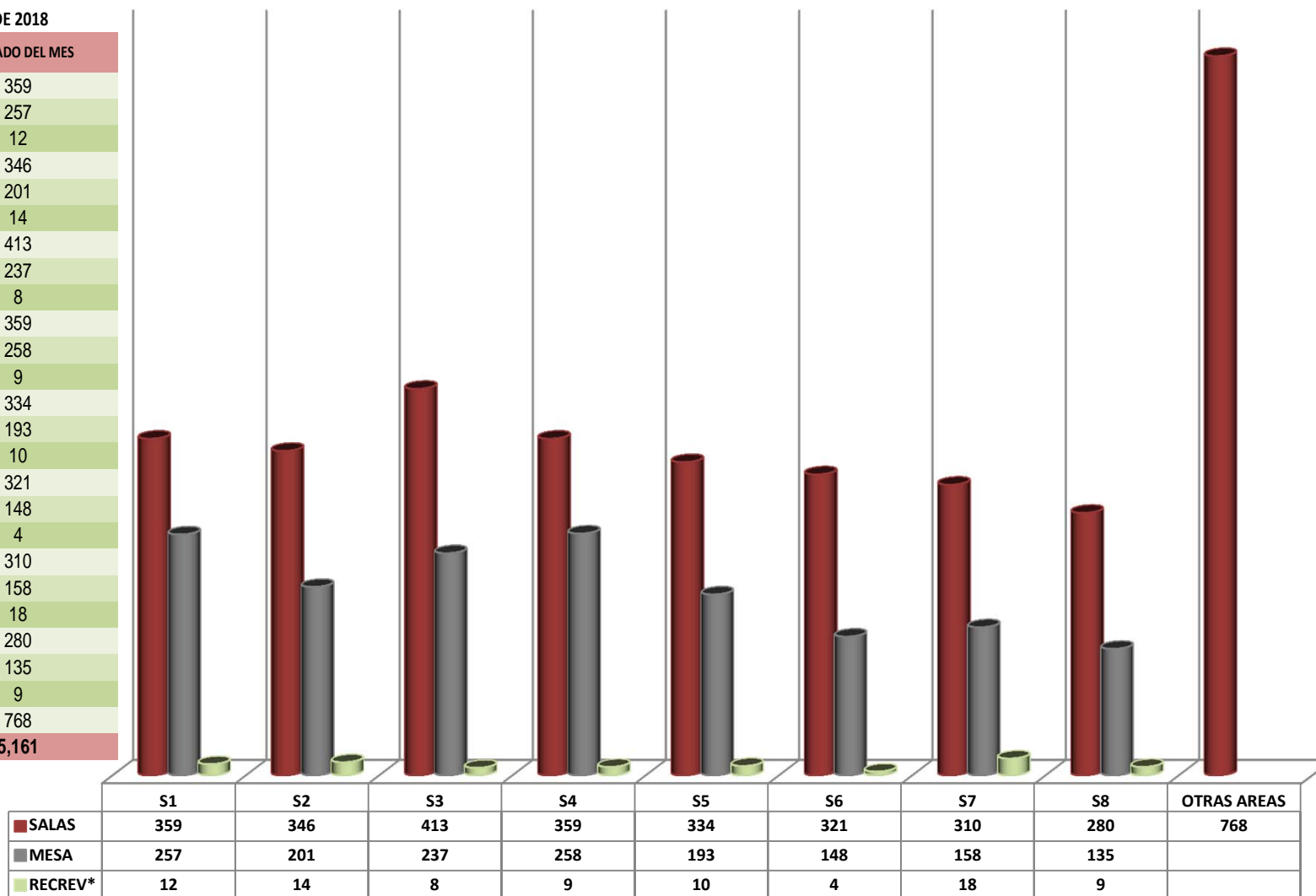

PROMOCIONES INGRESADAS POR OFICIALIA DE PARTES : **5,161**

*RECREV hace referencia a los Recursos de Revisión que promueven los actores.

TOTAL DE PROMOCIONES ACUMULADAS

AL 31 DE DICIEMBRE DE 2018

ACUMULADO DE PROMOCIONES

DICIEMBRE 2018	
1a Sala	8,910
Mesa-1	6,416
RECREV 1	288
2a Sala	8,378
Mesa-2	4,706
RECREV 2	293
3a Sala	7,882
Mesa-3	5,809
RECREV 3	335
4a Sala	8,006
Mesa-4	5,753
RECREV 4	337
5a Sala	7,027
Mesa-5	5,507
RECREV 5	255
6a Sala	6,329
Mesa-6	3,379
RECREV 6	207
7a Sala	6,625
Mesa-7	4,407
RECREV 7	322
8a Sala	6,209
Mesa-8	3,187
RECREV 8	248
Otras áreas	12,760
TOTAL	113,575

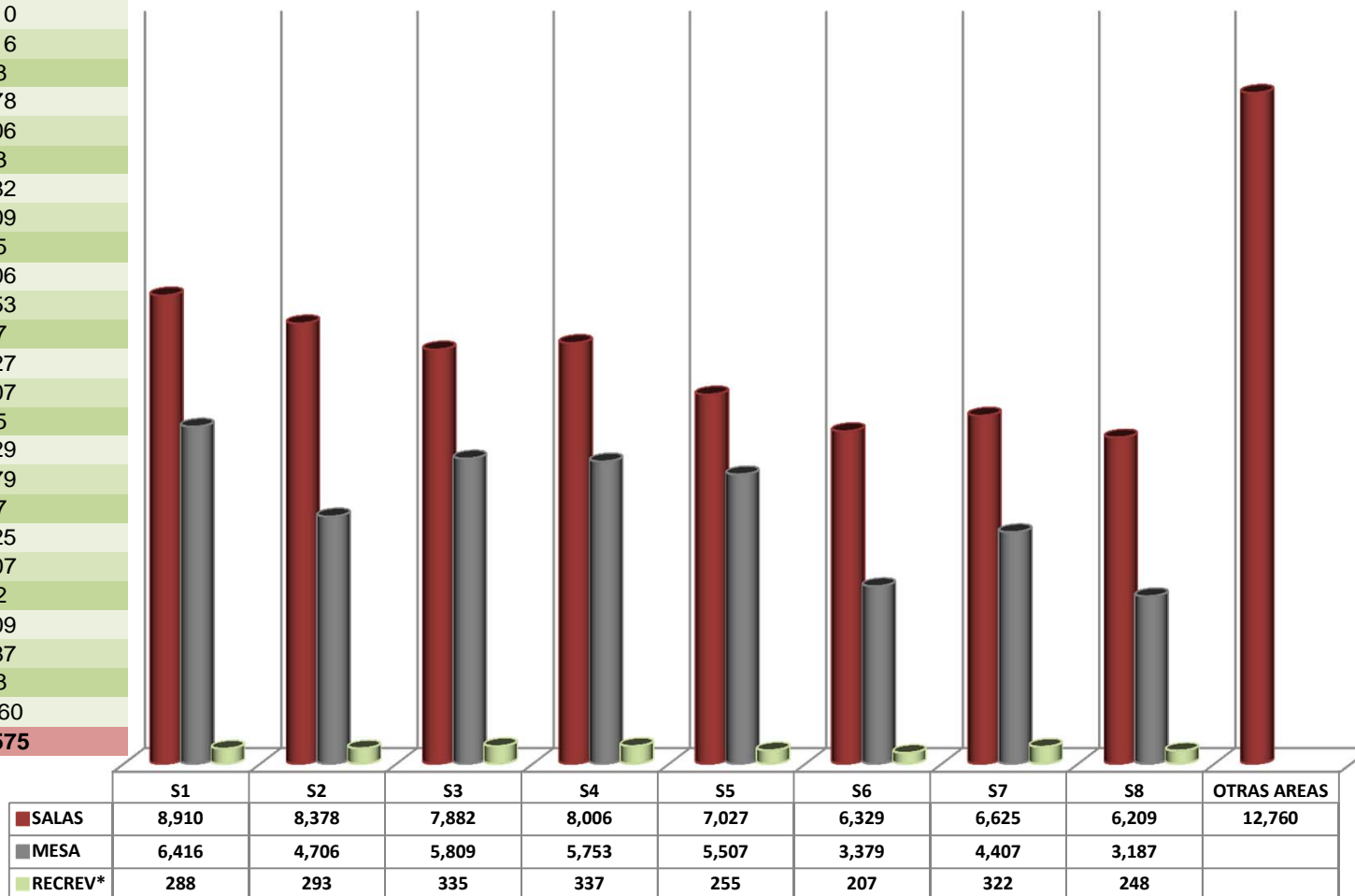

PROMOCIONES ACUMULADAS : **113,575**

*RECREV hace referencia a los Recursos de Revisión que promueven los actores.

TOTAL DE EXHORTOS ENVIADOS Y DILIGENCIADOS AL 31 DE DICIEMBRE DE 2018

EXHORTOS PENDIENTES DE DILIGENCIAR POR AÑO

AÑO/SALA	1°	2°	3°	4°	5°	6°	7°	8°	TOTAL
2018	83	94	122	109	57	13	128	88	694
2017	51	32	83	64	33	23	99	66	451
2016	7	18	54	28	25	9	36	18	195
2015	1	8	37	15	30	15	2	7	115
2014	1	7	8	14	13	3	5	5	56
2013	1	9	0	7	5	4	0	5	31
2012	1	6	0	8	14	5	0	4	38
2011	0	2	0	4	6	2	0	1	15
2010	0	1	0	0	0	4	0	2	7
2009	0	0	0	0	0	1	0	1	2
2008	0	1	0	0	0	2	0	0	3
2007	0	0	0	0	1	0	0	0	1
2006	0	0	0	0	0	0	0	0	0
2005	0	0	0	0	0	2	0	0	2
2004	0	0	0	0	0	0	0	0	0
2003	0	0	0	0	0	0	0	0	0
2002	0	0	0	0	0	1	0	0	1
2001	0	0	0	0	0	0	0	0	0
TOTAL	145	178	304	249	184	84	270	197	1,611

EXHORTOS ENVIADOS Y DILIGENCIADOS 31 DE DICIEMBRE DE 2018

SALAS	1°	2°	3°	4°	5°	6°	7°	8°	TOTAL
ENVIADOS	5	0	11	11	4	1	0	1	33
DILIGENC.	10	3	8	0	5	1	0	11	38

COMPARATIVO DE EXHORTOS DEL 31 DE DICIEMBRE DE 2017 AL 31 DE DICIEMBRE DE 2018

	AÑOS		DIFERENCIA	
	2017	2018	ABS	%
EXHORTOS:	2,086	1,611	475	22.8

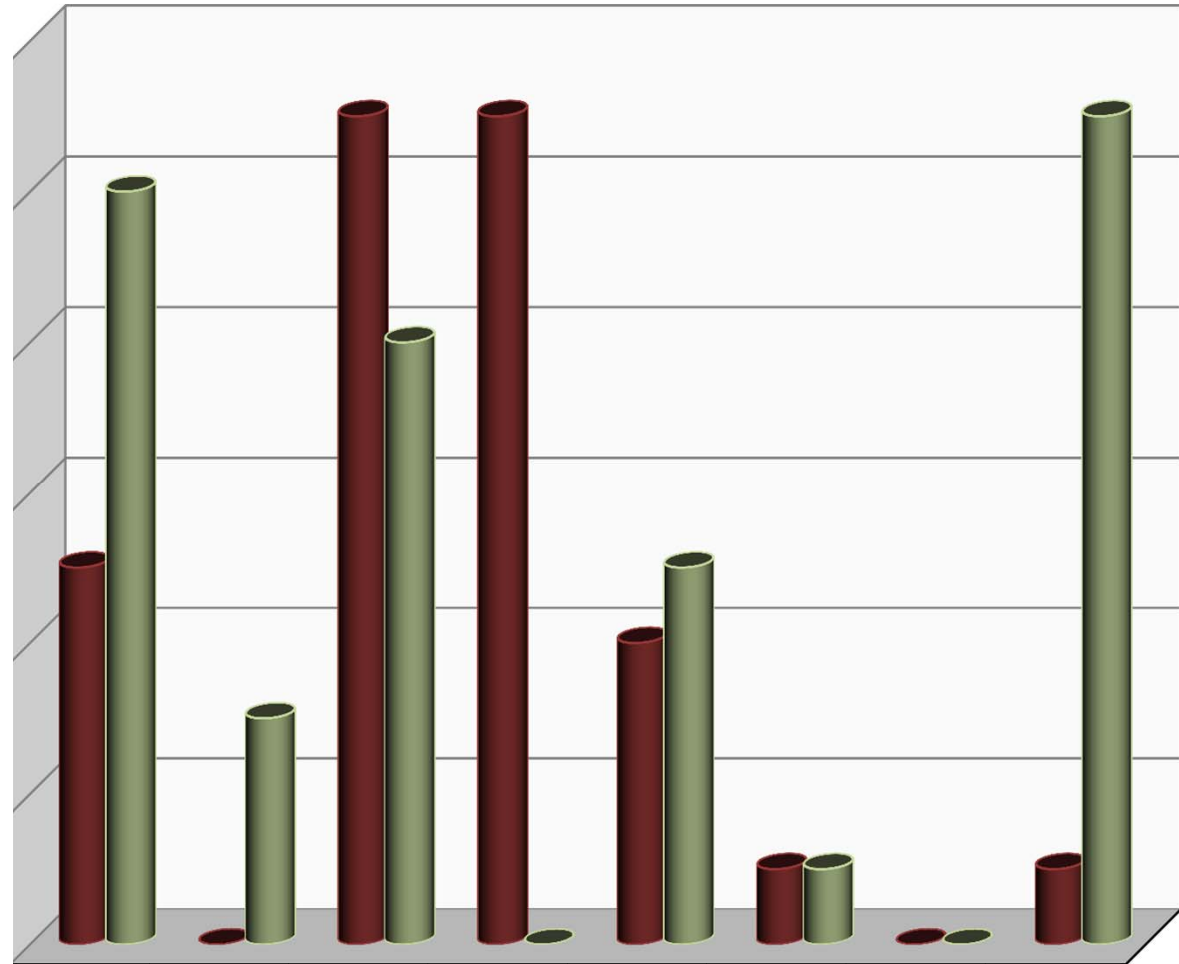

	1a. SALA	2a. SALA	3a. SALA	4a. SALA	5a. SALA	6a. SALA	7a. SALA	8a. SALA
ENVIADOS	5	0	11	11	4	1	0	1
DILIGENCIADOS	10	3	8	0	5	1	0	11

EXHORTOS ENVIADOS: **33**

EXHORTOS DILIGENCIADOS: **38**

EXHORTOS PENDIENTES POR ESTADO AL 31 DE DICIEMBRE DE 2018

ESTADO	S-1	S-2	S-3	S-4	S-5	S-6	S-7	S-8	TOTAL EDO
AGUASCALIENTES	1	3	4	11	4	2	4	6	35
BAJA CALIFORNIA NORTE	7	5	6	14	8	1	17	6	64
BAJA CALIFORNIA SUR	1	8	9	7	7	2	2	4	40
CAMPECHE	0	0	1	3	2	0	2	0	8
COAHUILA	5	7	7	17	7	5	12	20	80
COLIMA	2	3	6	3	3	2	4	5	28
CHIAPAS	9	23	22	17	7	10	20	14	122
CHIHUAHUA	8	9	26	7	11	8	11	4	84
DURANGO	1	2	4	3	7	0	5	2	24
GUANAJUATO	1	1	14	4	2	0	11	4	37
GUERRERO	7	5	15	11	7	1	9	6	61
HIDALGO	3	5	6	5	8	6	4	3	40
JALISCO	12	14	22	15	6	2	17	3	91
MEXICO	1	1	2	1	10	1	2	0	18
MICHOACAN	8	5	26	7	4	0	9	7	66
MORELOS	7	5	11	7	9	4	17	7	67
NAYARIT	5	2	1	6	0	0	5	4	23
NUEVO LEON	3	2	5	4	1	1	1	3	20
OAXACA	1	2	13	1	4	3	13	12	49
PUEBLA	5	5	8	18	2	5	12	6	61
QUERETARO	3	2	3	7	4	1	9	3	32
QUINTANA ROO	6	5	11	9	11	2	8	6	58
SAN LUIS POTOSI	5	8	5	6	4	1	4	14	47
SINALOA	5	12	10	5	8	2	7	6	55
SONORA	12	10	14	7	5	7	13	9	77
TABASCO	5	0	1	6	3	1	2	4	22
TAMAULIPAS	12	17	22	20	22	6	17	14	130
TLAXCALA	3	0	6	0	4	2	3	1	19
VERACRUZ	4	3	18	17	9	3	16	13	83
YUCATAN	3	9	3	8	2	5	9	8	47
ZACATECAS	0	5	3	3	3	1	5	3	23
TOTAL POR SALA	145	178	304	249	184	84	270	197	1,611

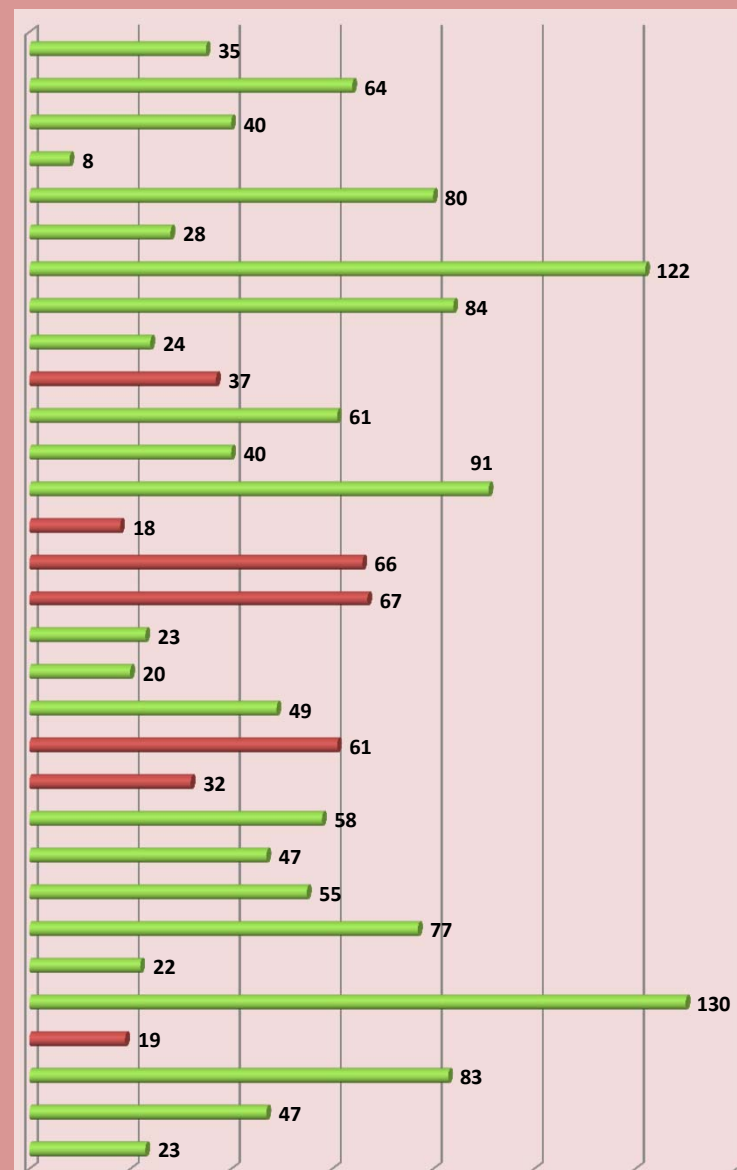

NOTA: Los estados de México, Morelos, Puebla, Querétaro, Tlaxcala, Guanajuato y Michoacán forman parte del seguimiento al Programa de Apoyo al Rezago

DILIGENCIAS DE EXPEDIENTES REALIZADAS POR LAS SALAS

CLASIFICADO DE DILIGENCIA DE EXPEDIENTES TURNADAS AL 31 DE DICIEMBRE DE 2018

	TURNADAS		REALIZADAS		PENDIENTES	
	del mes	mes ant.	del mes	mes ant.	del mes	mes ant.
Notificación	152	62	147	2	5	60
Inspecciones:	32	29	24	5	8	24
Cotejos:	107	176	54	34	53	142
Req. De Pago:	238	115	196	37	42	78
Reinstalaciones:	9	8	8	2	1	6
Aut.Admis:	107	8	105	4	2	4
Emplazamientos:	215	83	190	26	25	57
Citaciones:	211	461	98	93	113	368
Laudos:	542	110	464	35	78	75
Otras Notificaciones:	1,341	272	1,214	130	127	142
Diversos:	24	13	23	3	1	10
Ajuste (Exhortos S4)	0	0	0	0	0	0
TOTAL	2,978	1,337	2,523	371	455	966

DILIGENCIA DE EXPEDIENTES POR SALA AL 31 DE DICIEMBRE DE 2018

	CARGA TOTAL		REALIZADAS		PENDIENTES	
	del mes	mes ant.	del mes	mes ant.	del mes	mes ant.
1a. SALA	249	0	249	0	0	0
2a. SALA	431	303	267	119	164	184
3a. SALA	451	42	415	18	36	24
4a. SALA	449	13	437	13	12	0
5a. SALA	590	417	432	130	158	287
6a. SALA	191	0	191	0	0	0
7a. SALA	353	399	274	83	79	316
8a. SALA	264	163	258	8	6	155
S.G.A.	0	0	0	0	0	0
Ajuste	0	0	0	0	0	0
TOTAL	2,978	1,337	2,523	371	455	966

AL 31 DE DICIEMBRE DE 2018

NOTIFICACION DE EXPEDIENTES

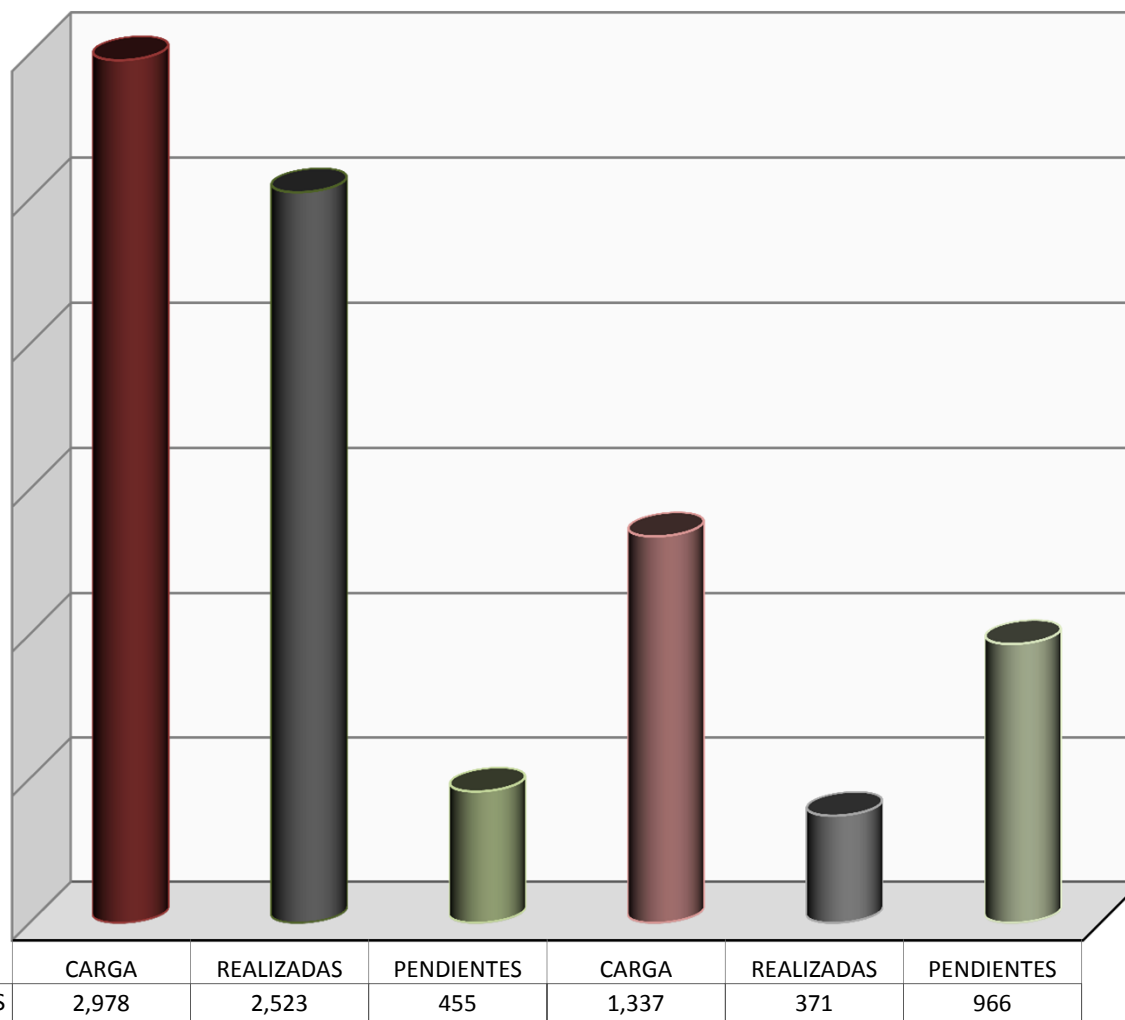

DICIEMBRE

MESES ANTERIORES

De las **2,894** diligencias realizadas: **2,523** corresponden al mes de diciembre; **371** corresponden a meses anteriores. De estas dos cifras, **59** cédulas fueron reportadas como no realizadas y **97** razonadas, quedando **1,421** notificaciones pendientes.

DILIGENCIAS TURNADAS Y REALIZADAS POR LA UNIDAD DE ACTUARIOS (SGA)

AL 31 DE DICIEMBRE DE 2018

CLASIFICADO DE DILIGENCIAS TURNADAS AL 31 DE DICIEMBRE DE 2018

	TURNADAS		REALIZADAS		PENDIENTES	
	del mes	mes ant.	del mes	mes ant.	del mes	mes ant.
Notificaciones:	0	0	0	0	0	0
Inspecciones:	1	0	1	0	0	0
Cotejos:	0	0	0	0	0	0
Req. De Pago:	0	0	0	0	0	0
Reinstalaciones:	0	0	0	0	0	0
Aut. Admis.:	0	0	0	0	0	0
Emplazamientos:	1	0	1	0	0	0
Citaciones:	4	0	4	0	0	0
Laudos:	4	0	4	0	0	0
Otras Notif.:	112	0	112	0	0	0
Diversos:	0	0	0	0	0	0
Amparos:	0	0	0	0	0	0
TOTAL	122	0	122	0	0	0

DILIGENCIAS POR SALA AL 31 DE DICIEMBRE DE 2018

	CARGA TOTAL		REALIZADAS		PENDIENTES	
	del mes	mes ant.	del mes	mes ant.	del mes	mes ant.
1a. SALA	6	0	6	0	0	0
2a. SALA	0	0	0	0	0	0
3a. SALA	1	0	1	0	0	0
4a. SALA	0	0	0	0	0	0
5a. SALA	2	0	2	0	0	0
6a. SALA	6	0	6	0	0	0
7a. SALA	1	0	1	0	0	0
8a. SALA	6	0	6	0	0	0
S.G.A.	100	0	100	0	0	0
AMPAROS	0	0	0	0	0	0
TOTAL	122	0	122	0	0	0

COMPARATIVO DE DILIGENCIAS ACTUARIALES

DEL 31 DE DICIEMBRE DE 2017 AL 31 DE DICIEMBRE DE 2018

	AÑOS		DIFERENCIA	
	2017	2018	ABS	%
TURNADAS	116	122	29	22.00%
REALIZADAS	116	122	29	22.00%
PENDIENTES	0	0	0	0

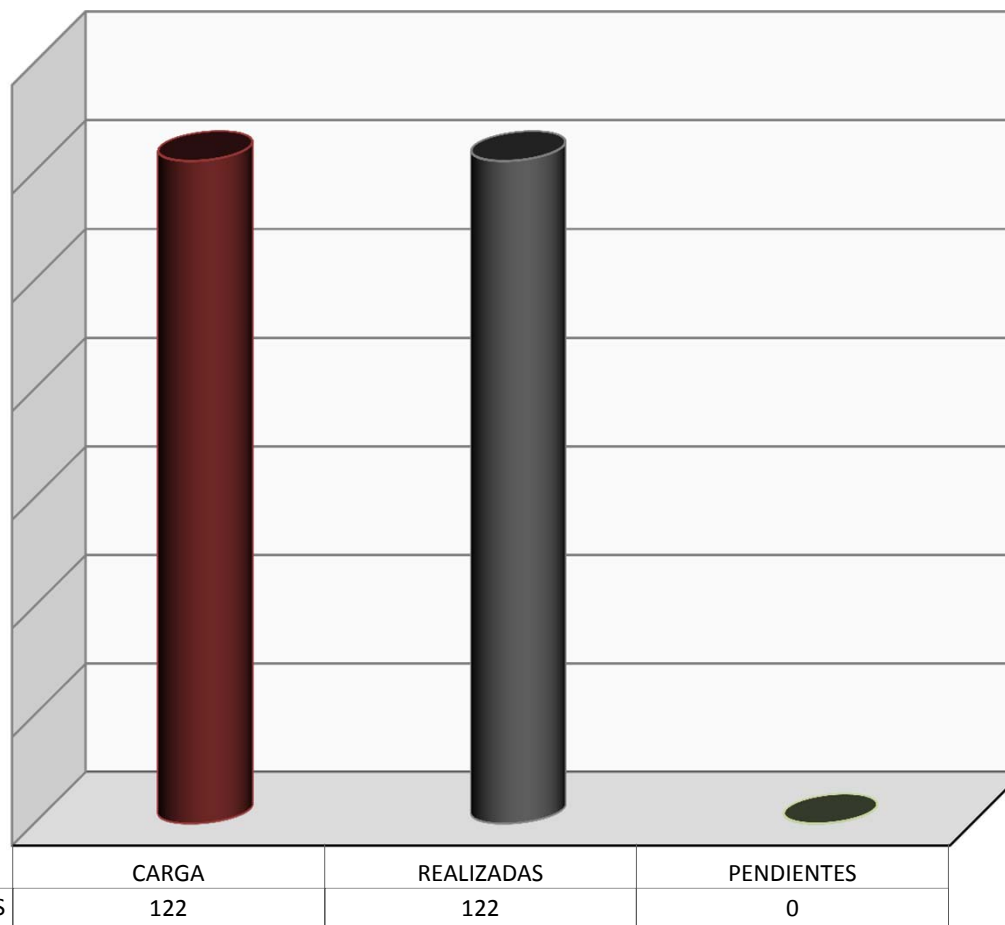

DICIEMBRE

DILIGENCIAS DE AMPAROS REALIZADAS POR LAS SALAS

AL 31 DE DICIEMBRE DE 2018

CLASIFICADO DE DILIGENCIA DE AMPAROS TURNADAS AL 31 DE DICIEMBRE DE 2018

	TURNADAS		REALIZADAS		PENDIENTES	
	del mes	mes ant.	del mes	mes ant.	del mes	mes ant.
Notificación	135	54	133	2	2	52
Inspecciones:	0	0	0	0	0	0
Cotejos:	0	0	0	0	0	0
Req. De Pago:	0	1	0	0	0	1
Reinstalaciones:	0	0	0	0	0	0
Aut. Admis:	0	0	0	0	0	0
Emplazamientos:	0	0	0	0	0	0
Citaciones:	0	0	0	0	0	0
Laudos:	0	0	0	0	0	0
Otras Notificaciones:	0	0	0	0	0	0
Diversos:	0	0	0	0	0	0
Ajuste (Extemporaneas)	0	0	0	0	0	0
TOTAL	135	55	133	2	2	53

NOTIFICACION DE AMPAROS

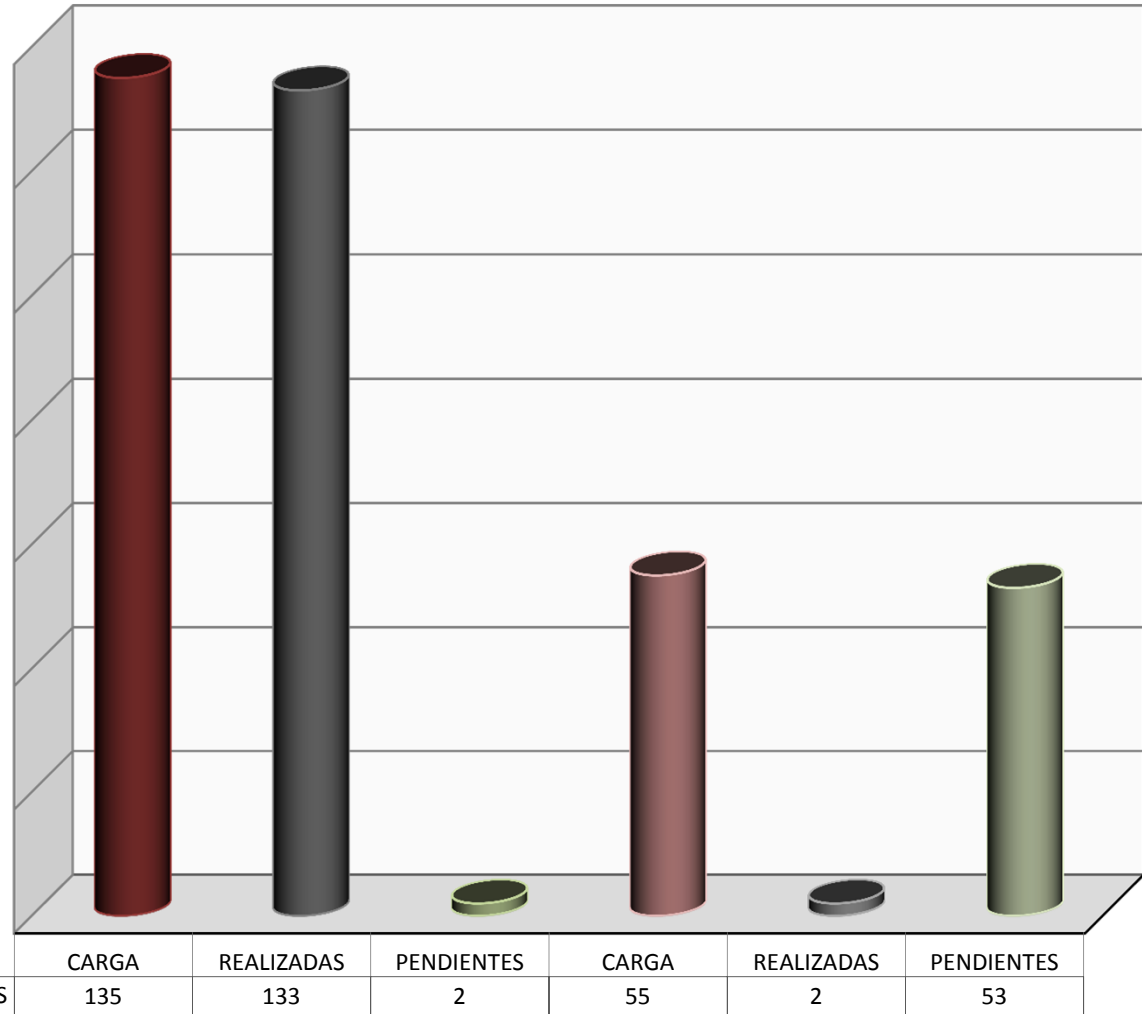

DILIGENCIA DE AMPAROS POR SALA AL 31 DE DICIEMBRE DE 2018

	CARGA TOTAL		REALIZADAS		PENDIENTES	
	del mes	mes ant.	del mes	mes ant.	del mes	mes ant.
1a. SALA	30	0	30	0	0	0
2a. SALA	17	37	17	0	0	37
3a. SALA	2	5	2	0	0	5
4a. SALA	65	5	64	2	1	3
5a. SALA	0	3	0	0	0	3
6a. SALA	0	0	0	0	0	0
7a. SALA	0	4	0	0	0	4
8a. SALA	21	1	20	0	1	1
S.G.A.	0	0	0	0	0	0
Ajuste (Extemporaneas)	0	0	0	0	0	0
TOTAL	135	55	133	2	2	53

De las **135** diligencias de amparos realizadas: **133** corresponden al mes de diciembre; **2** corresponden a meses anteriores. Quedando **55** cédulas pendientes.

PRODUCTIVIDAD ACTUARIAL AL 31 DE DICIEMBRE DE 2018 SALAS: 1 A LA 4

ACTUARIO		PENDIENTE NOV 2018	RECIBIDAS	REALIZADO	RAZONADO	QUEMADAS/ NO REALIZADO	PENDIENTE DIC 2018
100	LIC. RAUL RODRIGUEZ MONROY	0	27	27	0	0	0
101	INHABILITADO	0	0	0	0	0	0
102	INHABILITADO	0	0	0	0	0	0
103	INHABILITADO	0	0	0	0	0	0
104	LIC. ADZUIRA RODRIGUEZ MOSRI	0	0	0	0	0	0
105	INHABILITADO	0	0	0	0	0	0
106	INHABILITADO	0	0	0	0	0	0
107	LIC. RAMON ANGEL GLZ. VALLE	0	83	83	0	0	0
108	INHABILITADO	0	0	0	0	0	0
109	LIC. GABRIELA QUIJANO	0	40	40	0	0	0
110	INHABILITADO	0	0	0	0	0	0
111	INHABILITADO	0	0	0	0	0	0
112	LIC. ANDREU SAUL MEDINA OSNADA	0	48	48	0	0	0
113	LIC. ALBERTO FRANCO PALLAS	0	2	2	0	0	0
114	LIC. HECTOR FRANCISCO SANDOVAL UGALDE	0	17	17	0	0	0
115	LIC. CINTHYA ELIZABETH NARANJO RODRIGUEZ	0	32	32	0	0	0
SUMA PRIMERA SALA:		0	249	249	0	0	0
200	LIC. GUILLERMO ANAYA PEREZ	22	44	46	3	0	17
201	INHABILITADO	0	0	0	0	0	0
202	LIC. MANUEL ALMARAZ MUDOZ	81	91	80	6	0	86
203	LIC. CAYETANO SANCHEZ ROMERO	0	0	0	0	0	0
204	LIC. ALEJANDRA SOLANO PEREZ	109	83	59	2	0	131
205	LIC. SUSANA QUINTANA SERRATO	3	60	46	3	0	14
206	INHABILITADO	0	0	0	0	0	0
207	LIC. SINHUE ANTONIO MORENO FLORES	0	1	1	0	0	0
208	LIC. ARTURO GONZALEZ RIOS	80	101	86	8	0	87
209	INHABILITADO	0	0	0	0	0	0
210	LIC. J.ALBERTO SALVADOR GARCIA	8	51	38	8	0	13
SUMA SEGUNDA SALA:		303	431	356	30	0	348
300	INHABILITADO	0	0	0	0	0	0
301	INHABILITADO	0	0	0	0	0	0
302	LIC. BERENICE SANCHEZ MEJIA	6	28	21	4	1	8
303	INHABILITADO	0	0	0	0	0	0
304	LIC. ADRIANA MORENO LOPEZ	0	163	163	0	0	0
305	LIC. PAULINA ALTUZAR CARRAZCO	8	25	16	3	1	13
306	LIC. CRISTIAN MQZ. TOLEDO	0	0	0	0	0	0
307	INHABILITADO	0	0	0	0	0	0
308	LIC. ALEJANDRA A. GARCIA HDZ	6	60	50	0	3	13
309	LIC. GERARDO RAYON TORRES	2	84	75	4	2	5
310	INHABILITADO	0	0	0	0	0	0
311	INHABILITADO	0	0	0	0	0	0
312	LIC. JUAN A. JIMENEZ MARTINEZ	8	21	13	1	2	13
313	LIC. ALEJANDRO CORONA VAZQUEZ	12	70	65	7	2	8
SUMA TERCERA SALA:		42	451	403	19	11	60
400	LIC. ALEJANDRA DE LA O HERNANDEZ	4	71	75	0	0	0
401	INHABILITADO	0	0	0	0	0	0
402	LIC. ANGELA ESPINOZA PASCUAL	0	40	40	0	0	0
403	LIC. AIDE OLMEDO ROJAS	0	51	45	6	0	0
404	LIC. FERNANDO BONILLA	2	40	40	1	0	1
405	LIC. OMAR BENZ	5	49	45	0	1	8
406	INHABILITADO	0	0	0	0	0	0
407	LIC. VICTOR JOSE MEJIA MEJIA	0	64	57	6	0	1
408	LIC. ANA KAREN CABELLO SANTANA	1	61	61	1	0	0
409	LIC. JOSE MARCOS JIMENEZ TORRES	1	73	66	4	2	2
410	INHABILITADO	0	0	0	0	0	0
SUMA CUARTA SALA:		13	449	429	18	3	12

PRODUCTIVIDAD ACTUARIAL AL 31 DE DICIEMBRE DE 2018 SALAS: 5 A LA 8

ACTUARIO	PENDIENTE NOV 2018	RECIBIDAS	REALIZADO	RAZONADO	QUEMADAS/ NO REALIZADO	PENDIENTE DIC 2018
500	INHABILITADO	0	0	0	0	0
501	LIC. JUAN URBANO AGUILAR	62	42	28	2	74
502	LIC. GUILLERMO ALFARO ESPEJEL	13	37	34	2	14
503	LIC. RAQUEL BARRIENTOS MENDOZA	0	247	245	0	0
504	LIC. IVAN COSSILEON ESCALANTE	46	37	16	0	67
505	INHABILITADO	0	0	0	0	0
506	LIC. OSCAR MUÑOZ FERNANDEZ	110	44	29	0	125
507	LIC. RAFAEL DOMINGUEZ CAYETANO	43	40	48	0	34
508	LIC. NESTOR VELASQUEZ TELLEZ	39	66	63	0	38
509	INHABILITADO	0	0	0	0	0
510	LIC. ANTONIO AGUILAR CORREA	71	34	34	11	58
511	LIC. MARIANO SILVA RIVERA	33	43	37	0	35
512	LIC. LILIA SANCHEZ VALLE	0	0	0	0	0
SUMA QUINTA SALA:		417	590	534	15	445
600	LIC. SILVIA G. RIVADENEYRA SIERRA	0	0	0	0	0
601	INHABILITADO	0	0	0	0	0
602	LIC. CARLOS OLIVERARODRIGUEZ	0	0	0	0	0
603	INHABILITADO	0	0	0	0	0
604	INHABILITADO	0	37	37	0	0
605	LIC. BLANCA ELIA MARES GONZALEZ	0	80	80	0	0
606	LIC. PAOLA MERCEDES SALINAS OLMOS	0	26	26	0	0
607	LIC. JAVIER HERNANDEZ CISNEROS	0	13	13	0	0
608	LIC. GABRIELA LOPEZ VIDAL	0	35	35	0	0
609	APOYO AL LIC JAVIER HERNANDEZ	0	0	0	0	0
610	APOYO AL LIC JAVIER HERNANDEZ	0	0	0	0	0
SUMA SEXTA SALA:		0	191	191	0	0
700	LIC. FILIBERTO CARO	0	169	165	1	0
701	INHABILITADO	0	0	0	0	0
702	LIC. JUAN GARCIA OLVERA	156	69	87	6	128
703	INHABILITADO	0	0	0	0	0
704	LIC. FAUSTINO TELLEZ SANCHEZ	0	0	0	0	0
705	LIC. SANDRA BAUTISTA NAVARRO	147	45	2	0	190
706	LIC. DIANA ITZEL GIL CHORA	96	70	68	3	77
707	INHABILITADO	0	0	0	0	0
SUMA SÉPTIMA SALA:		399	353	322	10	395
800	INHABILITADO	0	0	0	0	0
801	LIC. MARCO A. BONILLA RODRIGUEZ	6	54	53	0	5
802	LIC. JOSE LUIS GARCIA COMAS	45	68	66	1	46
803	LIC. CARLOS ABRAHAM AVILA	42	33	33	0	40
804	LIC. DAVID RENTERIA LEON	44	23	21	0	44
805	INHABILITADO	0	0	0	0	0
806	LIC. ERIKA HERNANDEZ SOLIS	16	46	44	1	16
807	INHABILITADO	0	0	0	0	0
808	INHABILITADO	0	0	0	0	0
809	INHABILITADO	0	0	0	0	0
810	LIC. JUAN JOSE MOLINA VELASCO	3	0	0	0	3
811	LIC. LILIA SANCHEZ VALLE	7	40	37	3	7
SUMA OCTAVA SALA:		163	264	254	5	161
TOTAL		1,337	2,978	2,738	97	1,421

SITUACIÓN DE ACTUARIOS AL 31 DE DICIEMBRE DE 2018
4,315

(REALIZADAS + RAZONADAS + NO REALIZADAS+PENDIENTES)

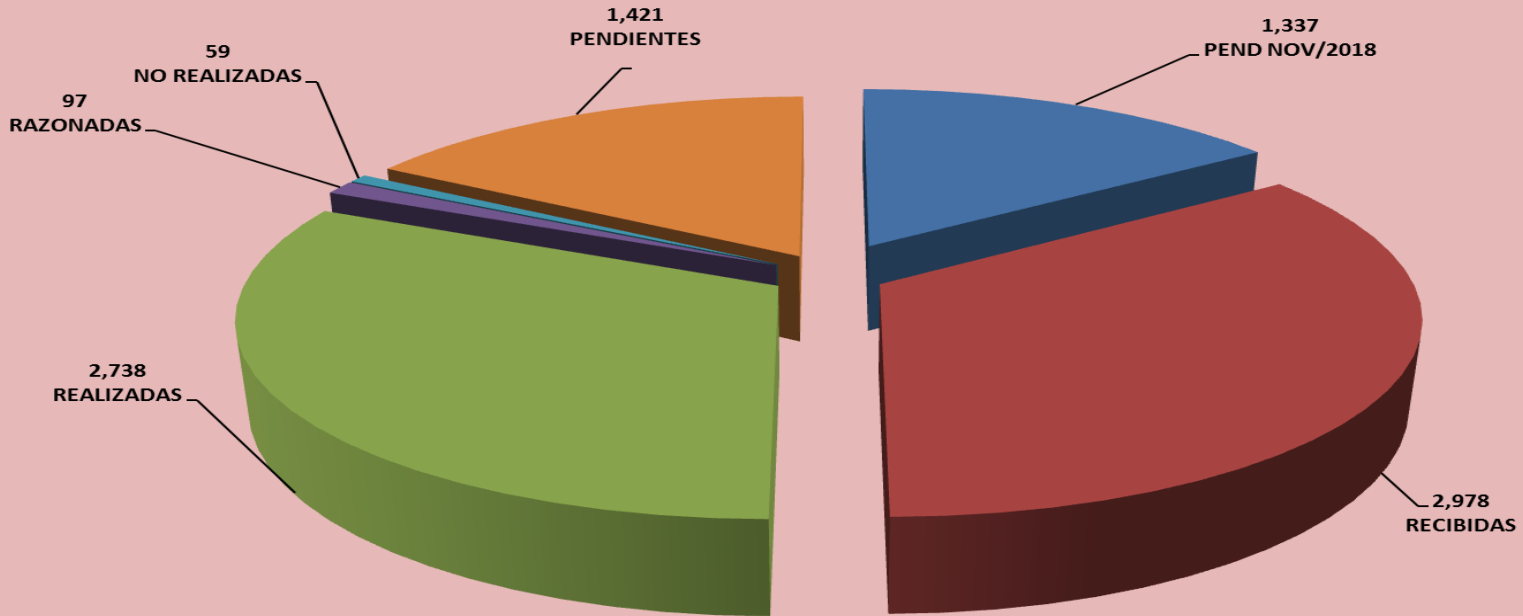
ACUMULADO ANUAL DE CÉDULAS RECIBIDAS
AL 31 DE DICIEMBRE DE 2018:
82,015

% DE PRODUCTIVIDAD ACTUARIAL POR SALA AL 31 DE DICIEMBRE DE 2018

SALA	PENDIENTES (NOV/18)	RECIBIDAS	% RECIBIDO	REALIZADAS	% REALIZADO	RAZONADAS	% RAZONADAS	NO REALIZADAS	% NO REALIZADO	PENDIENTES DE REALIZAR	% PEND. REALIZAR
Primera Sala	0	249	8%	249	9%	0	0%	0	0%	0	0%
Segunda Sala	303	431	14%	356	13%	30	31%	0	0%	348	24%
Tercera Sala	42	451	15%	403	15%	19	20%	11	19%	60	4%
Cuarta Sala	13	449	15%	429	16%	18	19%	3	5%	12	1%
Quinta Sala	417	590	20%	534	20%	15	15%	13	22%	445	31%
Sexta Sala	0	191	6%	191	7%	0	0%	0	0%	0	0%
Séptima Sala	399	353	12%	322	12%	10	10%	25	42%	395	28%
Octava Sala	163	264	9%	254	9%	5	5%	7	12%	161	11%
Ajuste	0	0	0%	0	0%	0	0%	0	0%	0	0%
TOTALES:	1,337	2,978	100%	2,738	100%	97	100%	59	100%	1,421	100%