



INFORME DE RESULTADOS

MARZO 2018

DIRECCIÓN GENERAL DE ADMINISTRACIÓN
DIRECCIÓN DE INFORMÁTICA JURÍDICA

INDICE

CONCEPTO

PAG.

EXPEDIENTES ACTIVOS POR DEPENDENCIA U ORGANISMO DEL SECTOR CENTRAL	1
TOTAL DE EXPEDIENTES ACTIVOS RADICADOS EN SALAS Y SECRETARIA GENERAL DE ACUERDOS POR LOS AÑOS 1982-2018.....	13
UNIVERSO DE EXPEDIENTES RADICADOS EN SALAS Y S.G.A.....	14
UNIVERSO DE EXPEDIENTES ACTIVOS RADICADOS EN SALAS Y SGA POR ESTADO DE TRÁMITE AL 31 DE MARZO DE 2018.....	15
EXPEDIENTES CON MÁS DE 180 DÍAS SIN MOVIMIENTO AL 31 DE MARZO DE 2018.....	16
EXPEDIENTES CON MÁS DE 2 AÑOS SIN MOVIMIENTO AL 31 DE MARZO DE 2018	17
TOTAL DE EXPEDIENTES CON LAUDO CONDENATORIO FIRME AL 31 DE MARZO DE 2018	18
TOTAL DE LAUDOS EJECUTADOS AL 31 DE MARZO DE 2018.....	19
EXPEDIENTES INGRESADOS EN SALAS Y SRIA. GENERAL DE ACUERDOS AL 31 DE MARZO DE 2018	20
TRABAJADORES INVOLUCRADOS	21
EXPEDIENTES TURNADOS A PROYECTISTAS PARA PROYECTO DE LAUDO Y CUMPLIMIENTO DE EJECUTORIA	22
PROYECTOS DE LAUDO Y CUMPLIMIENTOS DE EJECUTORIA ELABORADOS POR LOS PROYECTISTAS.....	23
PROYECTOS DE LAUDO Y CUMPLIMIENTOS DE EJECUTORIAS TURNADOS Y ELABORADOS POR CADA PROYECTISTA.....	24
ACUMULADO MENSUAL Y ANUAL DE PROYECTISTAS.	27
EXPEDIENTES TERMINADOS POR SALAS Y SRIA. GENERAL DE ACUERDOS.....	28
LAUDOS ELABORADOS Y VOTADOS POR LAS SALAS.....	29
TOTAL DE EXPEDIENTES TERMINADOS POR TIPO DE RESOLUCIÓN	30
DEMANDAS DE AMPARO INGRESADAS	31
AMPAROS CONCEDIDOS A FAVOR DEL TRABAJADOR	32
CLASIFICACIÓN DE LAS EJECUTORIAS DE AMPARO RECIBIDAS	33
TOTAL DE PROMOCIONES INGRESADAS.....	34
TOTAL DE PROMOCIONES ACUMULADAS	35
TOTAL DE EXHORTOS ENVIADOS Y DILIGENCIADOS PARA EL T.F.C.A.....	36
EXHORTOS PENDIENTES DE DILIGENCIAR POR ESTADO AL 31 DE MARZO DE 2018	37
DILIGENCIAS REALIZADAS POR LAS SALAS.....	38
DILIGENCIAS TURNADAS Y REALIZADAS POR LA UNIDAD DE ACTUARIOS (S.G.A).....	39
DILIGENCIAS DE AMPAROS REALIZADAS POR LAS SALAS	40
PRODUCTIVIDAD POR ACTUARIOS.....	41
PORCENTAJE DE PRODUCTIVIDAD ACTUARIAL POR SALA AL 31 DE MARZO DE 2018	43

JUICIOS ACTIVOS POR DEPENDENCIA MARZO 2018

DEMANDAS ACTIVAS

28,650

DEPENDENCIAS CON MAYOR NÚMERO DE DEMANDAS

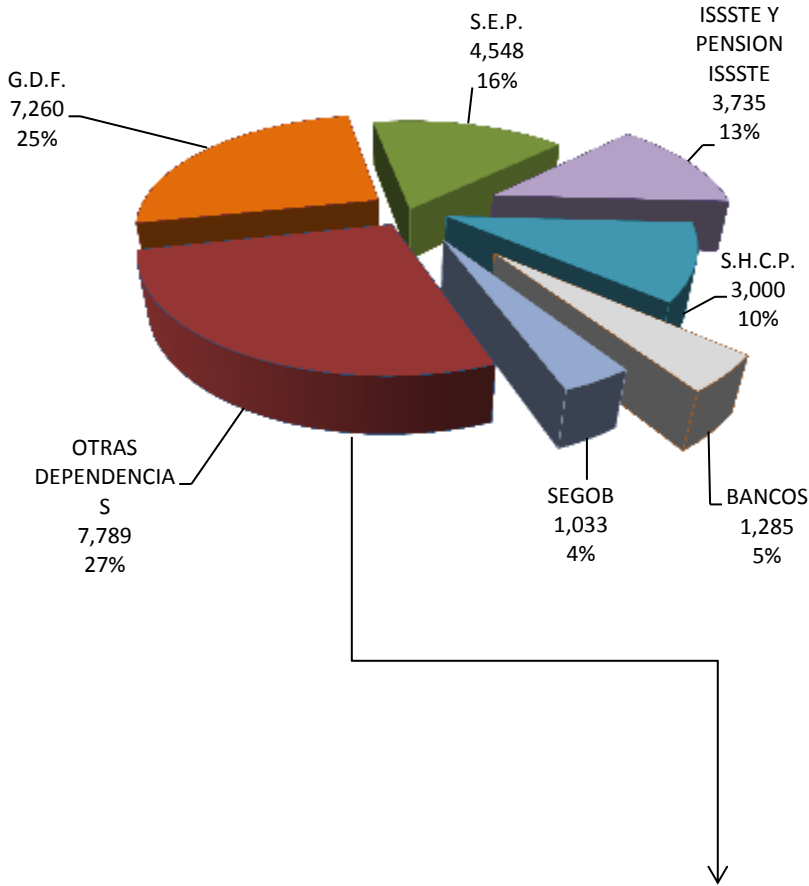

DISTRIBUCION POR SALA

GDF									
S1	S2	S3	S4	SGA	S5	S6	S7	S8	TOTAL
1,174	1,074	1,063	817	11	889	687	787	758	7,260

ISSSTE									
S1	S2	S3	S4	SGA	S5	S6	S7	S8	TOTAL
553	505	606	336	0	598	269	452	416	3,735

SHCP									
S1	S2	S3	S4	SGA	S5	S6	S7	S8	TOTAL
514	452	463	383	2	363	253	305	265	3,000

SEP									
S1	S2	S3	S4	SGA	S5	S6	S7	S8	TOTAL
638	644	672	507	7	562	474	529	515	4,548

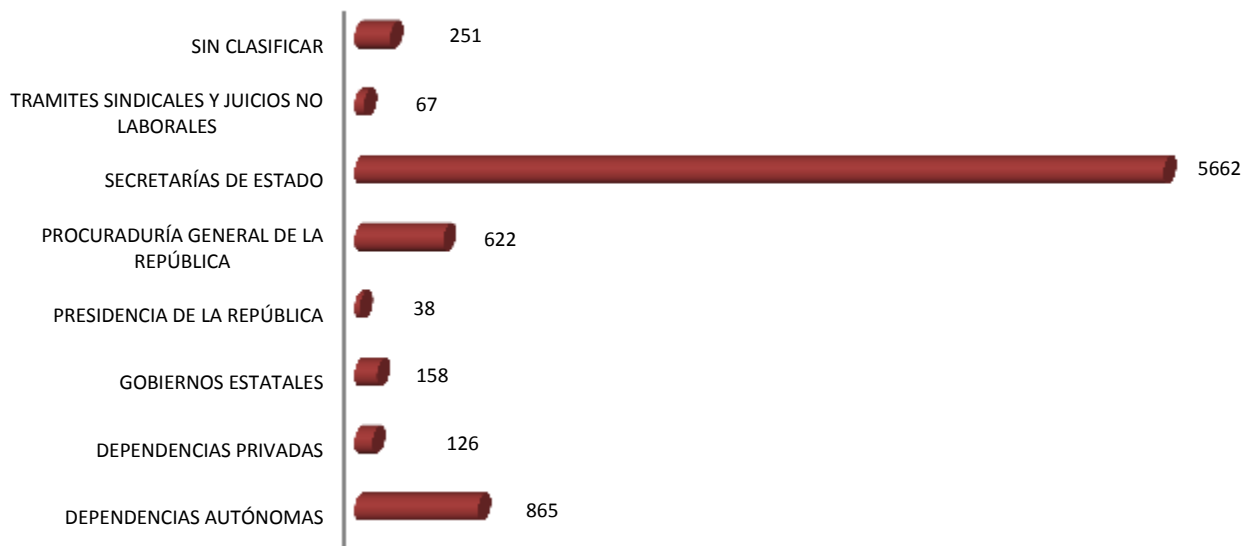

DEPENDENCIAS	S 1	S 2	S 3	S 4	S 5	S 6	S 7	S 8	S.G.A.	TOTAL
DEPENDENCIAS AUTÓNOMAS										
Aeropuertos y servicios Auxiliares	0	0	0	0	1	0	0	0	0	1
Aeropuertos y Servicios Auxiliares (A.S.A.)	0	0	0	0	1	0	0	0	0	1
Cámara de Diputados	43	45	51	24	26	29	40	23	4	285
Cámara de Diputados	31	39	41	18	19	24	31	17	4	224
Auditoría Superior de la Federación	12	6	10	6	7	5	9	6	0	61
Cámara de Senadores	8	5	5	1	8	6	8	7	1	49
Cámara de Senadores	7	5	5	1	6	5	8	6	1	44
Senado de la República	1	0	0	0	2	1	0	1	0	5
Comisión Ejecutiva de Atención a Víctimas	1	0	0	0	0	2	0	0	0	3
Comisión Ejecutiva de Atención a Víctimas	1	0	0	0	0	2	0	0	0	3
Comisión Federal de Competencia	0	2	1	2	2	1	0	1	0	9
Comisión Federal de Competencia (CFC)	0	2	1	2	2	1	0	1	0	9
Comisión Federal de Electricidad	0	1	0	1	0	1	0	0	0	3
Comisión Federal de Electricidad	0	0	0	1	0	1	0	0	0	2
Fideicomiso para el Ahorro de Energía Eléctrica (FIDE)	0	1	0	0	0	0	0	0	0	1
Comisión Nacional de Derechos Humanos	9	7	10	3	7	7	4	5	0	52
Comisión Nacional de Derechos Humanos	9	7	10	3	7	7	4	5	0	52
Comisión Nacional de Hidrocarburos	0	1	0	0	1	0	0	0	0	2
Comisión Nacional de Hidrocarburos	0	1	0	0	1	0	0	0	0	2
Comisión Nacional para el Desarrollo de los Pueblos Indígenas	0	0	1	1	1	1	0	0	0	4
Comisión Nacional para el Desarrollo de los pueblos indígenas	0	0	1	1	1	0	0	0	0	3
Centro de Coordinación para el Desarrollo Indígena	0	0	0	0	0	1	0	0	0	1
Comisión Reguladora de Energía	0	0	1	0	2	0	0	0	0	3
Comisión reguladora de Energía	0	0	1	0	2	0	0	0	0	3
Consejo de la Judicatura Federal	1	0	0	1	0	1	0	0	0	3
Consejo de la Judicatura Federal	1	0	0	1	0	1	0	0	0	3
Consejo Nacional de Ciencia y Tecnología	3	5	3	4	5	2	5	5	0	32
Consejo Nacional de Ciencia y Tecnología (CONACYT)	0	0	0	0	2	1	1	0	0	4
Fondo de Información y Documentación para la Industria (INFOTEC)	3	5	2	4	3	1	4	5	0	27
Instituto de Investigaciones Dr. José María Luis Mora	0	0	1	0	0	0	0	0	0	1
Consejo Nacional de Fomento Educativo	0	0	2	2	2	1	1	0	0	8
Consejo Nacional de Fomento Educativo (CONAFE)	0	0	2	2	2	1	1	0	0	8
Instituto Federal de Telecomunicaciones	1	1	0	0	1	1	0	3	0	7
Instituto Federal de Telecomunicaciones (IFETEL)	1	1	0	0	1	1	0	3	0	7
Instituto Federal Electoral	0	0	1	1	1	1	1	2	0	7
Instituto Federal Electoral	0	0	1	1	1	1	1	2	0	7
Instituto Mexicano del Seguro social	3	3	1	1	1	0	1	3	0	13
Instituto Mexicano del Seguro Social (IMSS)	3	3	1	1	1	0	1	3	0	13
Instituto Nacional de Administración Pública	0	1	2	3	2	0	2	1	0	11
Instituto Federal de Acceso a la Información Pública (IFAI)	0	1	2	3	2	0	2	1	0	11
Instituto Nacional de Estadística, Geografía e Informática	47	32	26	23	21	22	18	20	0	209
Instituto Nacional de Estadística y Geográfica (INEGI)	47	32	26	23	21	22	18	20	0	209
Lotería Nacional	0	0	1	0	0	1	1	1	0	4
Lotería Nacional	0	0	1	0	0	1	1	1	0	4
Petróleos Mexicanos	2	0	2	1	0	1	0	1	0	7
Petróleos Mexicanos	2	0	2	1	0	0	0	1	0	6
Hospital Regional de Minatitlán Veracruz Jaime Eloy Esteba Vázquez (PEMEX)	0	0	0	0	0	1	0	0	0	1
Procuraduría de la Defensa del Contribuyente	1	0	1	1	0	0	0	0	0	3
Procuraduría de la Defensa del Contribuyente (PRODECON)	1	0	1	1	0	0	0	0	0	3
Pronósticos para la Asistencia Pública	0	0	0	1	0	0	0	0	0	1
Pronósticos para la Asistencia Pública	0	0	0	1	0	0	0	0	0	1
Ruta 100	15	0	3	0	2	0	1	1	1	23
Autotransportes Urbanos de Pasajeros Ruta-100	15	0	3	0	2	0	1	1	0	22

Comisión Liquidador de los Bienes Patrimoniales de R-100	0	0	0	0	0	0	0	0	1	1
Tribunal Federal de Just. Fiscal y Administrativa	4	5	5	6	9	9	9	6	0	53
Tribunal Federal de Justicia Fiscal y Administrativa	4	5	5	6	9	9	9	6	0	53
Tribunal superior Agrario	11	8	14	6	5	8	5	7	1	65
Tribunal Superior Agrario	10	6	13	3	4	8	4	7	1	56
Tribunal Unitario Agrario	1	2	1	3	1	0	1	0	0	9
Universidad Autónoma Chapingo	0	0	0	0	0	0	1	0	0	1
Universidad Autónoma Chapingo	0	0	0	0	0	0	1	0	0	1
Universidad Autónoma de Guerrero	0	0	0	0	0	0	1	0	0	1
Universidad Autónoma de Guerrero	0	0	0	0	0	0	1	0	0	1
Universidad Autónoma de Nuevo León	0	0	0	0	0	0	1	0	0	1
Universidad Autónoma de Nuevo León	0	0	0	0	0	0	1	0	0	1
Universidad Autónoma Metropolitana	1	0	0	0	0	0	0	0	0	1
Universidad Autónoma Metropolitana	1	0	0	0	0	0	0	0	0	1
Universidad Nacional Autónoma de México	0	0	0	1	0	1	1	0	0	3
Universidad Nacional Autónoma de México	0	0	0	1	0	1	1	0	0	3
Universidad Politécnica de Chihuahua	0	0	0	0	0	0	0	0	1	1
Universidad Politécnica de Chihuahua	0	0	0	0	0	0	0	0	1	1
DEPENDENCIAS PRIVADAS										
Bancos	285	248	208	110	150	89	87	108	0	1285
Banco de Comercio Interior	0	1	0	0	0	0	1	0	0	2
Banco de México (Banxico)	5	6	3	2	1	1	3	4	0	25
Banco del Ahorro Nacional y Servicios Financieros S.N.C. (BANSEFI)	19	21	20	16	11	10	13	12	0	122
Banco Nacional de Comercio Exterior	7	5	1	3	5	4	0	1	0	26
Banobras	13	10	12	9	10	12	10	17	0	93
Banorte Generali, S.A. de C.V.	1	0	0	0	0	0	0	0	0	1
Banrural	83	64	60	33	39	29	39	36	0	383
Banrural Centro Norte	30	22	23	2	8	5	5	3	0	98
Banrural Centro Sur	2	4	5	0	3	1	0	0	0	15
Banrural de Occidente	22	15	10	5	5	1	0	2	0	60
Banrural del Centro	12	13	10	0	6	1	0	1	0	43
Banrural del Golfo	7	14	10	4	6	3	0	1	0	45
Banrural del Istmo	6	10	6	0	3	2	1	4	0	32
Banrural del Noreste	12	6	5	2	3	3	1	3	0	35
Banrural del Noroeste	6	5	9	1	5	0	3	2	0	31
Banrural del Norte	4	2	1	0	3	0	0	0	0	10
Banrural Pacifico Norte	11	9	3	4	5	0	1	0	0	33
Banrural Pacifico Sur	12	11	5	4	4	2	2	2	0	42
Banrural Peninsular	6	5	7	5	3	0	1	2	0	29
Nacional Financiera S.N.C.	23	24	13	15	24	12	4	16	0	131
Banco Nacional del Ejercito (BANJERCITO)	4	1	5	4	5	3	3	1	0	26
Banco de comercio	0	0	0	1	0	0	0	1	0	2
Banco de Servicios Financieros Mexicanos (SOFIMEX)	0	0	0	0	1	0	0	0	0	1
Dependencias Privadas	11	16	24	16	13	14	16	16	0	126
Administración de Fondos para el Retiro Afore XXI S.A. de C.V.	0	1	0	0	1	0	0	0	0	2
Afore Banamex	1	3	5	0	1	2	2	3	0	17
Afore Inbursa	2	2	1	3	3	0	2	2	0	15
LACTOMARK S.A. de C.V.	0	0	0	0	0	0	0	1	0	1
Afore Banorte XXI	4	4	3	4	2	3	6	4	0	30
Afore Coppel S.A. de C.V.	0	1	0	1	0	0	0	1	0	3
Afore SURA S.A. de C.V.	0	2	3	0	1	2	1	2	0	11
METLIFE México S.A.	0	0	2	1	0	0	0	0	0	3
Agroinsumos Bioquímicos, SPR. de R.L.	0	0	0	0	1	0	0	0	0	1
Financiera Maestra S.A. DE C.V.	0	0	0	0	0	1	0	0	0	1
Principal Afore	0	0	3	0	0	1	0	1	0	5
Nicoil S.A. de C.V.	0	0	1	0	0	0	0	0	0	1
Profuturo G.N.P.	1	1	2	1	0	0	1	0	0	6

DILME, S.A. DE C.V.	0	0	0	1	0	0	0	0	0	1
Afore Profuturo Grupo Nacional Provincial	0	0	2	2	2	4	1	2	0	13
Afore Invercap S.A. de C.V.	1	1	0	0	0	0	1	0	0	3
Afore METLIFE, S.A. DE C.V.	1	0	1	0	1	0	1	0	0	4
Azul Ingeniería, S.A. de C.V.	0	1	0	0	0	0	0	0	0	1
Afore Bancomer, S.A. de C.V.	1	0	0	0	1	0	0	0	0	2
SAGITARIO TRANS S.A. de C.V.	0	0	0	0	0	1	0	0	0	1
Constructora Vías Terrestres y Urbanizaciones	0	0	0	1	0	0	0	0	0	1
Seguros la Provincial	0	0	1	0	0	0	0	0	0	1
Partido de Acción Nacional	0	0	0	1	0	0	0	0	0	1
Afore Azteca	0	0	0	1	0	0	0	0	0	1
Instituto Tecnológico de Estudios Superiores de Occidente	0	0	0	0	0	0	1	0	0	1
GOBIERNO FEDERAL										
Administración General de Aduanas	0	0	0	1	0	0	0	0	0	1
Administración General de Aduanas	0	0	0	1	0	0	0	0	0	1
ISSSTE Y Pensión ISSSTE	553	505	606	336	598	269	452	416	0	3735
Fondo para la Vivienda del ISSSTE (FOVISSSTE)	9	1	4	5	9	7	2	5	0	42
Instituto de Seguridad y Servicios Sociales de los Trabajadores del Estado (ISSSTE)	250	238	239	182	197	149	214	196	0	1665
Afore Pensión ISSSTE	1	1	3	4	5	3	2	3	0	22
Fondo de pensiones de los Trabajadores del Estado (pensiónISSSTE)	293	265	360	145	387	110	234	212	0	2006
Presidencia de la República	5	9	7	4	5	1	5	2	0	38
Consejería Judicial del Ejecutivo Federal	0	1	0	0	0	0	2	0	0	3
Presidencia de la República	5	8	6	4	5	1	3	2	0	34
Secretaría Ejecutiva del Consejo Consultivo de Ciencias de la Presidencia de la República (CCC)	0	0	1	0	0	0	0	0	0	1
Procuraduría General de la República	108	104	88	61	74	46	71	70	0	622
Instituto Nacional de Ciencias Penales	1	0	0	0	0	0	0	0	0	1
Procuraduría General de la República	107	104	87	61	73	46	71	70	0	619
Servicio de Administración de Bienes Asegurados	0	0	1	0	1	0	0	0	0	2
Secretaría de Agricultura, Ganadería, Desarrollo Rural, Pesca y Alimentación	81	77	64	50	79	51	60	53	2	517
Apoyos y Servicios a la Comercialización Agropecuaria	2	0	1	1	0	1	0	0	0	5
Colegio de Postgraduados	1	0	0	0	0	0	0	0	0	1
Instituto Nacional de Investigaciones Forestales, Agrícolas y Pecuarias	1	0	1	0	1	0	0	0	0	3
Instituto Nacional de Pesca	0	0	0	1	0	0	0	0	0	1
Secretaría de agricultura y Recursos Hidráulicos	1	0	0	0	0	0	0	0	0	1
Secretaría de Agricultura, Ganadería, Desarrollo Rural, Pesca y Alimentación	74	75	61	46	74	49	56	52	1	488
Secretario de Agricultura, Ganadería y Desarrollo Rural	0	1	0	0	1	0	3	0	0	5
Servicio Nacional de Sanidad Inocuidad y Calidad Agroalimentaria (SAGARPA)	1	0	0	0	2	0	1	0	0	4
Financiera Nacional de Desarrollo Agropecuario, Rural, Federal y Pesca	0	0	0	0	1	0	0	0	0	1
Comisión Nacional de Acuacultura y Pesca (CONAPESCA)	0	0	1	0	0	0	0	0	0	1
Instituto Nacional para el Desarrollo de Capacidades del Sector Rural	0	0	0	1	0	0	0	0	0	1
Agencia de Servicios a la Comercialización y Desarrollo de Mercados Agropecuarios (ASERCA)	0	1	0	1	0	0	0	1	0	3
Productora Nacional de Biológicos Veterinarios	1	0	0	0	0	0	0	0	1	2
Colegio Superior Agropecuario	0	0	0	0	0	1	0	0	0	1
Secretaría de Comunicaciones y Transportes	103	94	114	82	83	58	65	53	3	655
Caminos y Puentes Federales de Ingresos y Servicios Conexos (CPFISC)	0	0	1	0	0	0	0	0	0	1
Comisión Federal de Telecomunicaciones	1	2	2	0	2	0	0	0	0	7
Fideicomiso de Formación y Capacitación para el Personal de la Marina Mercante Nacional	1	0	0	2	1	1	1	0	0	6
Secretaría de Comunicaciones y Transportes	94	91	109	79	78	56	63	50	2	622
Servicio de la Navegación en el Espacio Aéreo Mexicano (SNEAM)	4	1	1	1	0	0	0	1	1	9
Servicio Postal Mexicano (SEPOMEX)	3	0	1	0	0	1	1	2	0	8
Telecomunicaciones de México	0	0	0	0	1	0	0	0	0	1
Ferrocarriles Nacionales de México	0	0	0	0	1	0	0	0	0	1
Secretaría de Cultura	137	120	140	116	94	122	37	119	2	887
Consejo Nacional para la Cultura	20	16	16	10	12	12	1	18	1	106

Instituto Nacional de Antropología e Historia (INAH)	77	64	78	74	51	78	22	65	0	509
Instituto Nacional de las Bellas Artes (INBA)	34	34	36	30	24	31	13	31	1	234
Secretaría de Cultura	5	6	10	2	7	1	1	5	0	37
Zona Arqueológica Palma Sola	1	0	0	0	0	0	0	0	0	1
Secretaría de Desarrollo Agrario, Territorial y Urbano	49	43	66	44	45	32	48	37	2	366
Comisión para la Regularización de la Tenencia de la Tierra (CORETT)	0	0	1	0	1	2	2	0	0	6
Fideicomiso del Fondo Nacional de Fomento Ejidal (FIFONAFE)	0	1	1	0	1	0	1	0	0	4
Fideicomiso Fondo Nacional de Habitaciones Populares	2	1	4	0	6	3	1	1	0	18
Procuraduría Agraria	4	0	0	0	0	0	1	2	0	7
Registro Agrario Nacional	15	12	20	10	14	6	15	8	0	100
Secretaría de Desarrollo Agrario, Territorial y Urbano	15	13	25	26	12	17	21	20	2	151
Secretaría de la Reforma Agraria	13	16	15	8	11	4	7	6	0	80
Secretaría de Desarrollo Social	99	100	105	65	78	75	91	83	0	696
Coordinación Nacional Programa de Desarrollo Humano Oportunidades	1	2	0	1	0	2	0	0	0	6
Fondo Nacional para el Fomento de Artesanías	4	1	5	1	8	5	9	2	0	35
Instituto Nacional de Desarrollo Social	0	0	0	1	0	0	0	0	0	1
Instituto Nacional de las Personas Adultas Mayores (INAPAM)	2	1	0	0	0	0	1	0	0	4
Programa Desarrollo Humano Oportunidades	0	1	1	0	0	0	1	1	0	4
Secretaría de Desarrollo Social	90	94	99	62	70	67	78	79	0	639
Secretaría de Desarrollo Urbano y Ecología	1	0	0	0	0	0	0	1	0	2
PROSPERA	1	0	0	0	0	1	0	0	0	2
Administración Portuaria Integral de Manzanillo (A.P.I.)	0	1	0	0	0	0	0	0	0	1
Congreso del Estado de Michoacán	0	0	0	0	0	0	1	0	0	1
Distribuidora Conasupo del Estado de México	0	0	0	0	0	0	1	0	0	1
Secretaría de Economía	32	28	28	23	39	19	23	20	0	212
Fideicomiso Centro para el Desarrollo de la Competitividad Empresarial (CETRO)	0	0	0	1	0	0	0	0	0	1
Fideicomiso del Fomento Minero (FIFOMI)	0	0	1	2	0	0	2	1	0	6
Fideicomiso Programa Nacional de Financiamiento al Microempresario (PRONAFIM)	0	1	0	0	1	0	0	0	0	2
Fideicomiso Promexico	0	0	2	1	0	0	1	1	0	5
Fondo Nacional de apoyo para las Empresas de Solidaridad (FONAES)	3	1	2	1	3	0	0	0	0	10
Instituto Nacional de la Economía Social (INAES)	2	3	1	1	1	2	1	2	0	13
Procuraduría Federal del Consumidor	0	1	1	0	1	1	0	1	0	5
Programa Nacional de Apoyo para las Empresas de Solidaridad (FONAES)	2	1	0	0	1	1	0	1	0	6
Secretaría de Comercio y Fomento Industrial	0	1	0	0	0	0	0	0	0	1
Secretaría de Economía	23	19	18	16	30	15	15	12	0	148
PROMEXICO	2	1	1	1	1	0	4	1	0	11
Instituto Mexicano de la Propiedad Industrial (IMPI)	0	0	1	0	1	0	0	0	0	2
Instituto Nacional del Consumidor	0	0	1	0	0	0	0	0	0	1
Servicio Geológico Mexicano	0	0	0	0	0	0	0	1	0	1
Secretaría de Educación Pública	638	644	672	507	562	474	529	515	7	4548
Centro de Bachillerato Tecnológico Agropecuario	0	0	0	0	1	0	1	3	0	5
Centro de Bachillerato Tecnológico Industrial y de Servicios	0	4	6	7	4	3	2	2	0	28
Centro de Estudios Tecnológicos del Mar (CETM)	0	1	1	0	0	0	0	1	0	3
Centro de Estudios Tecnológicos, Industriales y de Servicios	0	0	1	0	0	1	1	1	0	4
Centro de Investigación y de Estudios Avanzados del Instituto Politécnico Nacional	0	0	0	0	1	0	0	0	0	1
Centro Interdisciplinario de Ciencias Marinas	0	0	0	1	0	0	0	0	0	1
Centro Interdisciplinario Ciencias de la Salud	0	0	0	0	1	0	0	0	0	1
Comisión de Operación y Fomento de Actividades Académicas de Instituto Politécnico Nacional	1	1	0	0	0	0	1	0	0	3
Comisión Nacional de Cultura Física y Deporte (CONADE)	0	1	0	0	0	1	0	0	0	2
Comisión Nacional de los Libros de Texto Gratuitos (CNLTG)	1	0	0	0	0	0	0	0	0	1
Consejo de Normalización y Certificación de Competencia Laboral (CONOCER)	0	0	1	0	1	0	1	1	0	4
Dirección General de Educación Tecnológica Industrial	4	1	5	2	3	4	2	2	0	23
Instituto Cultural Helénico a.m.	0	0	1	0	0	0	0	0	0	1
Instituto de Educación Básica del Estado de Morelos	0	0	1	0	0	0	0	0	0	1

Instituto Nacional de la Infraestructura Física Educativa (INIFED)	0	0	0	1	1	1	0	0	0	3
Instituto Nacional del Derecho de Autor	0	0	0	0	1	0	0	0	0	1
Instituto Nacional para la Educación de los Adultos (INEA)	1	2	1	0	1	1	0	0	0	6
Instituto Nacional para la Evaluación de la Educación	0	1	2	2	0	1	1	1	0	8
Instituto Politécnico Nacional (IPN)	71	68	75	75	90	66	92	84	2	623
Instituto Tecnológico de Acapulco	0	0	1	1	0	0	0	0	0	2
Instituto Tecnológico de Chetumal	0	0	0	0	0	0	0	1	0	1
Instituto Tecnológico de Chihuahua	1	0	1	0	0	1	0	0	0	3
Instituto Tecnológico de la Laguna	0	0	0	1	0	0	0	0	0	1
Instituto Tecnológico de Oaxaca	0	0	2	0	0	0	0	0	0	2
Instituto Tecnológico de Pachuca	0	0	0	1	0	1	0	0	0	2
Instituto Tecnológico de Puebla	0	0	1	0	0	0	0	0	0	1
Patronato de Obras e Instalaciones del Instituto Politécnico Nacional	0	0	0	0	0	0	0	0	1	1
Patronato del Ahorro Nacional (PAHNAL)	2	1	1	0	1	0	0	0	0	5
Patronato del Instituto Tecnológico Regional	0	0	0	1	0	0	0	0	0	1
Secretaría de Educación Pública	545	543	558	403	445	381	419	401	4	3699
Universidad Pedagógica Nacional (UPN)	3	4	7	6	6	6	2	10	0	44
Instituto Tecnológico de Colima	0	0	0	1	0	0	0	0	0	1
Administración Federal de Servicios Educativos en el D.F.	0	3	0	1	1	1	0	2	0	8
XE-IPN-TV-Canal 11	5	1	4	3	4	4	1	1	0	23
Colegio Nacional de Educación Profesional Técnica (CONALEP)	0	2	1	0	1	0	0	0	0	4
Centro de Capacitación para el Trabajo Industrial	0	3	1	0	0	0	1	0	0	5
INSTITUTO TECNOLÓGICO DE ENSENADA B.C.N	0	0	0	0	0	0	1	0	0	1
Orquesta Sinfónica Carlos Chávez	0	1	0	0	0	0	0	0	0	1
Instituto Tecnológico de Lázaro Cárdenas	0	0	0	0	0	0	0	1	0	1
Colegio de Estudios científicos y Tecnológicos	0	0	0	1	0	0	0	1	0	2
Instituto Tecnológico de Toluca	1	0	0	0	0	0	0	0	0	1
Instituto Mexicano de la Radio (IMER)	1	0	0	0	0	0	0	1	0	2
Tecnológico Nacional de México	0	2	0	0	0	0	1	2	0	5
Dirección General de centros de Formación para el Trabajo	0	0	0	0	0	0	1	0	0	1
Dirección General de Educación Tecnológica Agropecuaria	0	2	0	0	0	0	0	0	0	2
Centro de Enseñanza Técnica Industrial	0	1	1	0	0	0	1	0	0	3
Dirección General de Educación Secundaria Técnica	0	0	0	0	0	1	0	0	0	1
Escuela Nacional de Biblioteconomía y Archivonomía	0	1	0	0	0	0	0	0	0	1
Instituto Tecnológico de Gustavo A. Madero	1	0	0	0	0	0	0	0	0	1
Instituto Tecnológico de Morelia	0	0	0	0	0	0	1	0	0	1
Fondo de Cultura Económica	1	0	0	0	0	0	0	0	0	1
Instituto Tecnológico de Mérida	0	1	0	0	0	0	0	0	0	1
Instituto Nacional Tecnológico de México	0	0	0	0	0	1	0	0	0	1
Secretaría de Energía	5	6	5	5	1	1	8	6	0	37
Comisión Nacional para el Ahorro de Energía (CONUEE)	0	1	0	0	0	0	2	0	0	3
Secretaría de Energía	5	5	5	5	1	1	6	6	0	34
Secretaría de Gobernación	143	157	154	118	132	99	122	107	1	1033
Centro de Investigación y Seguridad Nacional	0	0	0	1	0	0	2	0	0	3
Centro Federal de Readaptación Social	0	0	1	0	1	1	0	0	0	3
Comisión Nacional de Seguridad	1	1	1	0	0	0	0	2	0	5
Fondo de Garantía y Fomento para la Agricultura, Ganadería y Avicultura	1	1	0	0	0	0	0	1	0	3
Instituto Nacional de Migración	5	9	15	13	15	7	7	10	0	81
Policía Federal	3	1	2	0	2	2	0	2	0	12
Secretaría de Gobernación	108	118	105	89	94	73	85	75	1	748
Secretaría de Seguridad Pública Federal	24	27	30	15	19	10	23	17	0	165
Sistema Nacional de Seguridad Pública	0	0	0	0	0	0	2	0	0	2
Consejo Nacional de Población	0	0	0	0	0	1	0	0	0	1
Centro Nacional de Prevención de Desastres (CENAPRED)	0	0	0	0	1	0	0	0	0	1
Fideicomiso Fondo de Capitalización e Inversión del Sector Rural	0	0	0	0	0	0	1	0	0	1
Notimex Agencia de Noticias del Estado Mexicano	1	0	0	0	0	0	1	0	0	2
Sistema Público de Radiodifusión del Estado	0	0	0	0	0	3	1	0	0	4

Instituto Nacional para Federalismo y Desarrollo Municipal (INAFED)	0	0	0	0	0	1	0	0	0	1
Consejo Federal de Desarrollo de la Policía Federal	0	0	0	0	0	1	0	0	0	1
Secretaría de Hacienda y Crédito Público	514	452	463	382	363	253	305	265	2	2999
Administración Local de Recaudación	0	0	0	0	0	0	0	1	0	1
Aduana Fronteriza	0	1	0	0	0	0	0	0	0	1
Comisión Nacional Bancaria y de Valores	2	0	3	3	3	2	4	3	0	20
Comisión Nacional de Seguros y Finanzas	0	1	2	2	0	1	0	1	0	7
Comisión Nacional para la Protección y Defensa de los Usuarios de Servicios Financieros (CONDUSEF)	0	0	2	0	0	0	2	1	2	7
Fideicomiso Liquidador de Instituciones y Organismos Auxiliares	1	0	2	0	1	0	0	0	0	4
Fideicomiso para la Cineteca Nacional	0	1	0	0	0	0	0	0	0	1
Fideicomiso Público marcha hacia el sur	0	0	1	0	0	0	0	0	0	1
Financiera Nacional Azucarera S.N.C. (FINAZA)	0	0	1	1	0	0	1	0	0	3
Financiera Rural, S.N.C.	0	0	0	1	0	0	0	0	0	1
Instituto para la Protección al Ahorro Bancario	1	0	0	0	0	0	0	0	0	1
Servicio de Administración Tributaria	169	100	150	121	135	80	86	80	0	921
Servicio de Administración y Enajenación de Bienes	8	10	7	5	1	4	4	5	0	44
Sociedad Hipotecaria Federal	3	1	2	0	2	2	2	0	0	12
Administración Local de Auditoría Fiscal	0	0	0	1	0	0	0	0	0	1
Secretaría de Hacienda y Crédito Público	325	338	292	244	219	162	203	169	0	1952
Fideicomiso del Sistema de Administración Tributaria	1	0	0	0	0	0	0	0	0	1
Comisión Nacional del Sistema de Ahorro para el Retiro (CONSAR)	0	0	0	0	0	0	1	0	0	1
Fideicomiso Fondo de pensiones del Sistema Banrural	0	0	0	0	0	0	0	2	0	2
Fideicomiso Fondo de Ahorro de pensiones Banrural	3	0	1	2	1	2	0	1	0	10
Fideicomiso Fondo para la Biodiversidad	0	0	0	0	0	0	0	1	0	1
Casa de Moneda	1	0	0	1	0	0	0	1	0	3
Instituto para el Desarrollo Técnico de las Haciendas Públicas (INDETEC)	0	0	0	1	0	0	1	0	0	2
Fideicomisos Instituidos en Relación con la Agricultura (FIRA)	0	0	0	0	1	0	1	0	0	2
Secretaría de la Defensa Nacional	8	11	18	21	12	7	13	12	0	102
Instituto de Seguridad Social para las Fuerzas Armadas Mexicanas (ISSFAM)	3	5	6	8	4	2	2	2	0	32
Secretaría de la Defensa Nacional	4	6	12	13	8	5	11	10	0	69
Universidad del Ejército y Fuerza Aérea	1	0	0	0	0	0	0	0	0	1
Secretaría de la Función Pública	12	12	6	8	8	4	8	2	0	60
Comisión de Avalúos y Bienes Nacionales	2	0	0	0	0	0	0	0	0	2
Instituto de Administración y Avalúos de Bienes Nacionales (INDAABIN)	2	2	3	1	2	2	4	2	0	18
Secretaría de Contraloría y Desarrollo Administrativo (1994 - 2003)	0	0	0	0	1	0	0	0	0	1
Secretaría de la Función Pública	8	10	3	7	5	2	4	0	0	39
Secretaría de Marina	7	10	8	10	4	5	1	2	0	47
Secretaría de Marina	7	10	8	10	4	4	1	2	0	46
Hospital Naval General de alta Especialidad	0	0	0	0	0	1	0	0	0	1
Secretaría de Medio Ambiente y Recursos Naturales	152	129	118	101	103	98	97	76	3	877
Comisión Nacional de Áreas Naturales Protegidas	2	2	1	1	3	0	1	2	0	12
Comisión Nacional del Agua	37	30	25	33	24	18	27	14	1	209
Comisión Nacional Forestal	1	0	1	0	0	0	0	0	0	2
Instituto Mexicano de Tecnología del Agua (IMTA)	0	0	1	0	0	0	0	0	0	1
Procuraduría Federal de Protección al medio Ambiente	10	3	7	5	6	5	9	5	0	50
Secretaría de Medio Ambiente y Recursos Naturales	101	93	83	62	67	75	59	53	2	595
Secretaría de medio Ambiente, Recursos Naturales y Pesca (1994 - 2000)	1	1	0	0	3	0	1	0	0	6
Instituto Nacional de Ecología y Cambio Climático	0	0	0	0	0	0	0	1	0	1
Instituto Nacional de Suelo Sustentable	0	0	0	0	0	0	0	1	0	1
Secretaría de Relaciones Exteriores	22	22	23	20	10	17	9	14	1	138
Consulado de México en Calexico, Calif.	0	0	0	0	0	0	0	1	0	1
Secretaría de Relaciones Exteriores	22	22	23	20	10	17	9	13	1	137
Secretaría de Salud	82	65	82	51	63	51	62	53	5	514
Comisión Federal para la Protección contra Riesgos Sanitarios	2	1	2	3	2	1	3	0	0	14
Comisión Nacional de Protección Social en Salud	0	1	1	0	0	0	0	0	0	2
Desarrollo Integral de la Familia (DIF)	0	0	0	0	0	0	0	1	0	1

Hospital de la mujer	2	1	0	0	0	0	0	0	0	3
Instituto Nacional de Cancerología (INACAN)	0	1	0	0	0	0	0	0	0	1
Instituto Nacional de Enfermedades Respiratorias Ismael Cosío Villegas	0	0	0	0	0	2	0	0	0	2
Instituto Nacional de Neurología y Neurocirugía Manuel Velasco Suarez	0	0	0	0	1	1	0	0	0	2
Instituto nacional de Pediatría (INP)	0	0	1	0	1	0	1	0	2	5
Instituto Nacional de Perinatología (INAPER)	1	0	2	0	0	1	0	0	0	4
Instituto Nacional de Salud Pública	1	0	0	0	1	0	0	0	0	2
Secretaría de salud	74	58	72	48	54	46	56	49	2	459
Sistema Nacional para el Desarrollo Integral de la Familia	0	1	0	0	1	0	1	2	0	5
Laboratorios de Biológicos y Reactivos de México S.A. de C.V.	0	0	0	0	1	0	0	0	0	1
Instituto Psiquiátrico Infantil Doctor Juan Navarro	0	1	0	0	0	0	0	0	0	1
Hospital Infantil de México Federico Gómez	1	0	0	0	0	0	0	0	0	1
Hospital General Dr. Manuel Gea González	1	1	0	0	0	0	0	0	0	2
Hospital Juárez	0	0	0	0	0	0	1	0	0	1
Instituto Nacional de Ciencias Médicas y Nutrición Salvador Zubiran	0	0	1	0	0	0	0	1	1	3
Comisión Nacional de Arbitraje Médico	0	0	1	0	0	0	0	0	0	1
Hospital Regional de Alta Especialidad de Ixtapaluca	0	0	1	0	1	0	0	0	0	2
Instituto Nacional de Psiquiatría Ramón de la Fuente Muñiz	0	0	1	0	1	0	0	0	0	2
Secretaría de Trabajo y Previsión Social	69	72	68	50	49	47	46	49	1	451
Instituto del Fondo Nacional para la Vivienda de los Trabajadores (INFONAVIT)	0	0	0	1	1	0	0	0	0	2
Junta Federal de Conciliación y Arbitraje	0	1	1	0	1	0	0	1	0	4
Procuraduría Federal de la Defensa del Trabajo (PROFEDET)	1	1	0	1	1	1	2	2	0	9
Secretaría de Trabajo y Previsión Social (STPS)	68	70	67	48	46	46	44	45	1	435
Fondo nacional para el Consumo de los Trabajadores (FONACOT)	0	0	0	0	0	0	0	1	0	1
Secretaría de Turismo	19	18	14	8	14	5	12	13	0	103
Fondo Nacional de fomento al Turismo (FONATUR)	12	11	7	4	11	2	11	10	0	68
Secretaría de Turismo	7	7	7	3	3	3	1	3	0	34
Corporación de Servicio Ángeles Verdes	0	0	0	1	0	0	0	0	0	1
GOBIERNOS ESTATALES										
Gobierno del Distrito Federal	1174	1074	1063	817	889	687	787	758	11	7260
Asamblea Legislativa del D.F.	21	19	20	18	14	19	8	8	2	129
Caja de Previsión de la Policía Auxiliar del D.F.	1	0	0	1	1	2	4	0	0	9
Caja de Previsión social para Trabajadores a Lista de Raya del G.D.F.	0	1	1	2	1	1	1	0	0	7
Comisión de Aguas del Distrito Federal	0	0	0	0	0	1	0	1	0	2
Comisión de Asuntos Agrarios del D.F.	0	0	0	0	1	0	0	0	0	1
Comisión de Derechos Humanos del Distrito Federal	1	3	2	3	2	1	2	0	0	14
Comisión de Recursos Naturales del D.F.	0	2	2	0	2	0	0	0	0	6
Conjunto Cultural Ollin Yoliztli	0	1	1	0	0	0	0	0	0	2
Consejería Jurídica y de Servicios Legales	7	7	11	6	6	12	5	4	0	58
Consejo ciudadano de Seguridad Pública y Procuración de Justicia del D.F.	0	0	1	0	0	0	0	0	0	1
Consejo de la judicatura del D.F.	2	4	1	1	1	1	0	0	1	11
Contaduría Mayor de Hacienda de la Asamblea Legislativa D.F.	3	0	5	2	0	1	0	1	0	12
Contraloría General del Gobierno del Distrito Federal	4	3	3	1	1	1	0	0	0	13
Contraloría Interna de la P.G.J.D.F.	0	0	1	0	0	0	0	0	0	1
Delegación Azcapotzalco	10	6	6	16	10	13	12	9	0	82
Delegación Coyoacán	10	15	14	11	14	12	15	14	0	105
Delegación Cuajimalpa	6	3	9	4	7	4	5	6	0	44
Delegación Gustavo A. Madero	24	23	26	17	25	24	26	18	0	183
Delegación Iztacalco	12	14	12	7	7	9	13	11	0	85
Delegación Iztapalapa	24	25	17	11	29	19	35	26	0	186
Delegación Magdalena Contreras	10	16	13	16	12	7	15	6	0	95
Delegación Miguel Hidalgo	5	12	4	10	8	9	7	5	0	60
Delegación Milpa Alta	14	8	13	10	6	5	11	9	0	76
Delegación Tláhuac	8	7	7	9	10	5	1	3	0	50
Delegación Tlalpan	15	16	16	20	11	6	14	15	0	113
Delegación Venustiano Carranza	8	14	8	7	10	10	7	8	0	72

Delegación Xochimilco	10	17	10	13	12	13	9	24	0	108
Departamento del Distrito Federal	4	2	1	0	0	0	0	0	0	7
Dirección General de Regularización Territorial	0	2	2	1	3	0	0	0	0	8
Dirección General de Servicios Urbanos G.D.F.	0	0	0	0	1	0	0	1	0	2
Fideicomiso del Centro Histórico de la Ciudad de México (FIVIDESU)	0	1	0	0	0	0	1	0	0	2
Fideicomiso Educación Garantizada	0	0	1	0	0	0	0	0	0	1
Fondo de desarrollo Económico del D.F. (FONDECO)	1	0	0	0	0	1	1	0	0	3
Fondo para el Desarrollo Social de la Ciudad de México	1	4	2	1	2	2	0	0	0	12
Gobierno del Distrito Federal	544	450	453	299	285	216	238	239	3	2727
Instituto de Acceso a la Información Pública del Distrito Federal	1	0	3	2	2	0	2	0	0	10
Instituto de Asistencia e Integración Social del D.F.	0	0	0	1	0	1	0	0	0	2
Instituto de Educación Media Superior del Distrito Federal	0	0	0	0	0	1	1	0	0	2
Instituto de la Mujer en el D.F.	0	0	1	1	0	0	1	0	0	3
Instituto de Verificación Administrativa del D.F.	0	0	0	0	0	0	0	1	0	1
Instituto del Deporte del D.F.	0	0	0	0	0	0	1	1	0	2
Instituto Electoral del Distrito Federal Junta Local de Conciliación y Arbitraje del Distrito Federal	0	0	0	0	0	0	1	0	0	1
Instituto para la Atención de los Adultos	0	1	1	1	0	1	0	0	0	4
Orquesta Filarmónica de la Ciudad de México	0	0	1	0	0	0	0	0	0	1
Poder Judicial de la Federación	0	0	1	0	2	1	1	0	0	5
Policía Auxiliar del D.F.	3	3	1	0	4	2	1	0	0	14
Policía Bancaria e Industrial	1	4	6	5	4	2	6	2	0	30
Policía Preventiva del Distrito Federal	0	0	0	0	1	0	0	0	0	1
Procuraduría de la Defensa del Trabajo del D.F.	0	0	0	0	1	0	1	0	0	2
Procuraduría General de Justicia del D.F.	30	22	34	15	26	13	20	21	0	181
Procuraduría Social del D.F.	3	1	2	1	0	1	1	1	0	10
Registro Civil del D.F.	1	0	0	0	1	0	0	1	0	3
Registro Público de la Propiedad y del Comercio del D.F.	5	6	5	2	3	7	0	4	0	32
Renovación Habitacional Popular	0	1	0	0	0	0	0	0	0	1
Secretaría de Ciencia Tecnología e Innovación del D.F.	1	3	2	5	3	1	2	2	0	19
Secretaría de Cultura del D.F.	1	3	7	3	5	1	1	6	0	27
Secretaría de Desarrollo Económico del G.D.F.	3	0	2	2	0	0	2	3	0	12
Secretaría de Desarrollo Social del G.D.F.	28	16	18	17	19	20	13	19	0	150
Secretaría de Desarrollo Urbano y Vivienda	6	4	3	4	3	0	3	0	0	23
Secretaría de Educación del G.D.F.	3	2	2	4	2	3	6	1	0	23
Secretaría de Finanzas del G.D.F.	27	24	26	13	15	13	22	24	0	164
Secretaría de Gobierno del G.D.F.	4	11	9	7	16	6	11	3	0	67
Secretaría de Movilidad del Gobierno del Distrito Federal	3	2	4	1	3	2	5	7	0	27
Secretaría de Obras y Servicios del G.D.F.	8	10	10	9	16	12	14	18	0	97
Secretaría de Protección Civil del D.F.	6	6	9	6	10	4	5	6	0	52
Secretaría de Salud del D.F.	57	57	44	39	53	36	52	49	0	387
Secretaría de Seguridad Pública del G.D.F.	67	56	61	50	53	38	44	47	1	417
Secretaría de Trabajo y Fomento al Empleo	2	4	0	1	4	4	4	3	0	22
Secretaría de Transportes y vialidad	17	16	9	10	9	10	12	7	0	90
Secretaría de Turismo del G.D.F.	3	2	2	1	1	1	1	2	0	13
Secretaría del Medio Ambiente del G.D.F.	11	18	13	16	27	18	11	8	0	122
Secretaría General de Protección y Vialidad del D.F.	0	0	1	0	0	2	0	0	0	3
Servicio Público de Localización Telefónica Locatel	0	0	0	0	1	0	1	0	0	2
Servicios de Salud Pública del D.F.	7	5	8	9	6	2	7	6	0	50
Sistema de Aguas de la Ciudad de México (SACM)	7	5	2	3	2	9	2	5	0	35
Sistema de Transportes Colectivos Metro	1	2	1	0	1	0	0	0	0	5
Tribunal Superior de Justicia del D.F.	33	29	26	23	23	13	18	21	3	189
Oficialía Mayor del Gobierno del Distrito Federal	3	5	2	2	2	2	3	1	0	20
Secretaría de Desarrollo Rural y Equidad para las Comunidades	0	0	2	0	0	0	1	1	0	4
Tesorería del Distrito Federal	0	0	1	0	0	0	1	0	0	2
Gobierno de la Ciudad de México	46	44	38	33	41	32	41	45	1	321
Planta de Asfalto del D.F.	0	0	0	0	0	0	0	1	0	1

Secretaría de Desarrollo Rural y Equidad para las Comunidades (SEDEREC)	0	0	0	1	0	0	1	0	0	2
Delegación Álvaro Obregón	8	5	2	1	5	2	4	4	0	31
Delegación Benito Juárez	9	11	16	14	17	15	13	11	0	106
Delegación Cuauhtémoc	19	16	18	18	24	12	17	16	0	140
Secretaría de Movilidad de la Ciudad de México	0	2	1	2	0	0	0	0	0	5
Secretaría de Seguridad Pública de la Ciudad de México	2	0	1	0	1	1	2	0	0	7
Coordinación de los Centros de Transferencia Modal (CETRAM)	1	0	0	0	0	0	0	0	0	1
Hospital General de Ticomán	1	0	0	0	0	0	0	0	0	1
Instituto para la Atención y Prevención de las Adicciones en la Ciudad de México	0	0	1	0	0	0	0	0	0	1
AGENCIA DE GESTION URBANA DE LA CDMX	0	0	0	1	0	0	0	0	0	1
POLICIA AUXILIAR DE LA CIUDAD DE MEXICO	0	0	1	1	0	2	1	1	0	6
Servicios Educativos del Distrito Federal	0	0	0	1	0	0	1	0	0	2
Secretaría de Obras y Servicios de la Ciudad de México	0	0	2	2	0	0	0	0	0	4
Agencia de Protección Sanitaria de la Ciudad de México	1	0	0	0	1	0	0	0	0	2
Autoridad de la Zona Patrimonio Mundial, Natural y Cultural de la Humanidad en Xochimilco, Tláhuac y Milpa Alta	0	0	0	0	0	0	0	1	0	1
Centro de Comando, Control y Comunicaciones, y Contacto Ciudadano de la Ciudad de México	0	1	0	0	0	0	0	0	0	1
Fideicomiso Central de Abasto de la Ciudad de México	0	0	0	1	0	0	0	0	0	1
Heroico Cuerpo de Bomberos del D.F.	0	0	0	0	1	0	0	0	0	1
Instituto de las Personas con Discapacidad de la Ciudad de México	0	0	0	0	0	1	0	0	0	1
Secretaría del Medio Ambiente de la Ciudad de México	0	2	0	0	0	1	0	1	0	4
Tribunal Superior de Justicia de la Ciudad de México	0	0	0	2	0	0	0	0	0	2
Caja de Previsión de la Policía preventiva del D.F.	0	0	1	1	0	0	0	0	0	2
Procuraduría General de Justicia de la Ciudad de México	0	0	0	0	0	1	0	0	0	1
Hospital Materno Infantil Inguarán	0	0	1	0	0	0	0	0	0	1
Gobierno del Estado de Baja California	1	1	2	1	1	1	1	2	0	10
Gobierno del Estado de Baja California	0	1	1	1	1	1	1	1	0	7
Instituto de Servicios de Salud Pública en el Estado de Baja California	0	0	1	0	0	0	0	0	0	1
Instituto de Servicios Pedagógicos de Baja California	1	0	0	0	0	0	0	1	0	2
Gobierno del Estado de Campeche	0	0	1	0	0	0	0	0	0	1
Comité administrador del Programa Estatal de construcción de escuelas del Estado de Campeche (CAPACE)	0	0	1	0	0	0	0	0	0	1
Gobierno del Estado de Chiapas	7	10	7	3	7	5	5	5	0	49
Junta local de Conciliación y Arbitraje del Edo. de Chiapas	7	10	7	3	7	5	5	5	0	49
Gobierno del Estado de Chihuahua	1	0	0	1	0	0	1	0	0	3
Servicios de Salud de Chihuahua	1	0	0	1	0	0	1	0	0	3
Gobierno del Estado de Durango	0	0	0	0	0	0	1	0	0	1
Servicios de Salud de Durango	0	0	0	0	0	0	1	0	0	1
Gobierno del Estado de Guerrero	0	1	0	0	2	0	1	0	0	4
Fideicomiso Bahía de Zihuatanejo (FIBAZI)	0	1	0	0	0	0	1	0	0	2
Gobierno del Estado de Guerrero	0	0	0	0	1	0	0	0	0	1
Secretaría de Salud de Guerrero	0	0	0	0	1	0	0	0	0	1
Gobierno del Estado de Jalisco	0	0	0	1	0	1	0	0	0	2
Comité de Apoyo para la Administración del Palacio Federal de Jalisco	0	0	0	0	0	1	0	0	0	1
Secretaría de Salud del Estado de Jalisco	0	0	0	1	0	0	0	0	0	1
Gobierno del Estado de México	11	4	11	5	8	10	7	9	0	65
Dirección General de Prevención y Readaptación Social	8	2	8	4	5	8	6	7	0	48
Poder Legislativo del Estado de México	0	0	0	0	1	0	0	0	0	1
Servicios Educativos Integrados al Estado de México	0	1	1	0	1	1	0	1	0	5
Tribunal Estatal de Conciliación y Arbitraje	0	1	0	0	0	0	0	0	0	1
Universidad Autónoma del Estado de México	1	0	0	0	0	1	0	0	0	2
Banco Nacional de Servicios Financieros	1	0	0	0	1	0	0	0	0	2
Secretaría de Seguridad Ciudadana del Estado de México	1	0	0	0	0	0	0	0	0	1
Oficialía Mayor de la CDMX	0	0	0	0	0	0	0	1	0	1
Secretaría de Finanzas del Estado de México	0	0	1	1	0	0	1	0	0	3
Cuerpo de Guardias de Seguridad Industrial Bancaria y Comercial del Valla de Toluca	0	0	1	0	0	0	0	0	0	1

Gobierno del Estado de Michoacán	0	0	0	1	1	0	0	0	0	2
Servicios de Salud de Michoacán (Secretaría de Salud)	0	0	0	1	1	0	0	0	0	2
Gobierno del Estado de Morelos	0	0	1	0	0	0	0	0	0	1
Servicios de Salud de Morelos	0	0	1	0	0	0	0	0	0	1
Gobierno del Estado de Nayarit	1	0	0	0	0	0	0	0	0	1
Servicios de Salud de Nayarit	1	0	0	0	0	0	0	0	0	1
Gobierno del Estado de Querétaro	0	0	0	0	0	0	1	0	0	1
Servicios de Salud de Querétaro	0	0	0	0	0	0	1	0	0	1
Gobierno del Estado de Quintana Roo	0	0	1	0	0	0	0	0	0	1
Servicios de Salud de Quintana Roo	0	0	1	0	0	0	0	0	0	1
Gobierno del Estado de San Luis Potosí	0	0	0	0	0	1	0	0	0	1
Instituto Potosino del Deporte	0	0	0	0	0	1	0	0	0	1
Gobierno del Estado de Sinaloa	0	0	1	0	0	1	0	0	0	2
Secretaría de Salud del Estado de Sinaloa	0	0	1	0	0	0	0	0	0	1
Gobierno del Estado de Sinaloa	0	0	0	0	0	1	0	0	0	1
Gobierno del Estado de Tabasco	0	1	0	0	2	0	1	1	0	5
Secretaría de Educación, Cultura y Recreación	0	0	0	0	2	0	1	1	0	4
Gobierno del Estado de Tabasco	0	1	0	0	0	0	0	0	0	1
Gobierno del Estado de Tamaulipas	0	0	0	1	1	2	0	0	0	4
Gobierno del Estado de Tamaulipas	0	0	0	1	1	2	0	0	0	4
Gobierno del Estado de Tlaxcala	0	0	0	0	1	0	0	0	0	1
Organismo Público Descentralizado Salud de Tlaxcala	0	0	0	0	1	0	0	0	0	1
Gobierno del Estado de Veracruz	1	0	2	1	0	0	0	0	0	4
Gobierno del Estado de Veracruz	1	0	2	1	0	0	0	0	0	4

SIN CLASIFICAR

Sin Clasificar	40	13	29	37	40	33	31	21	7	251
Ayuntamiento Constitucional del Estado y/o Municipio	1	1	2	3	0	4	1	1	0	13
Centro de Bachillerato Técnico	0	0	0	0	0	1	0	0	0	1
Centro de Desarrollo Infantil	0	0	0	1	0	0	0	0	0	1
Comité Regional de Sanidad Vegetal	0	0	0	0	1	0	0	0	0	1
Dirección General de registro Público de la propiedad y comercio	2	0	0	0	0	0	0	0	0	2
Hospital General	2	0	1	1	1	1	1	0	0	7
Instituto de Salud del Estado	1	0	0	2	3	1	1	0	0	8
Instituto del Deporte y la Juventud	0	0	0	0	0	0	1	0	0	1
Instituto Estatal de Educación Pública del Estado	0	0	0	1	0	0	0	0	0	1
Instituto Tecnológico de Tamaulipas	2	0	0	0	0	1	0	0	0	3
Orquesta Juvenil Mexicana	0	0	1	0	0	0	0	0	0	1
Procuraduría General de Justicia del Estado	0	1	0	1	0	1	0	0	0	3
Secretaría de Educación del Estado	17	5	18	18	24	13	17	8	0	120
Secretaría de Educación y Bienestar Social del Estado	0	0	0	3	1	2	1	2	0	9
Tribunal de lo Contencioso Administrativo	6	4	2	3	3	0	2	4	0	24
Instituto Electoral del Estado	2	0	0	0	0	0	0	0	0	2
Poder Ejecutivo del Gobierno del Estado	2	0	1	1	0	1	1	2	0	8
Servicios Educativos del Estado	0	0	0	0	0	1	1	0	0	2
Instituto de Servicios Educativos y Pedagógicos del Estado	1	0	0	0	0	0	0	0	0	1
Comisión Metropolitana de Transporte y Vialidad	0	0	0	0	1	0	0	0	0	1
Delegación de Oportunidades del Estado	0	0	0	0	1	0	0	0	0	1
Fideicomiso para otorgar en Subs a Entidades Federales	0	0	0	0	0	1	0	0	0	1
Servicios de Educación Pública del Estado	0	0	1	0	2	2	2	0	0	7
Sindicato Nacional de Trabajadores del Instituto Nacional de Bellas Artes y Literatura	0	0	0	0	0	0	0	0	1	1
Sindicato de Trabajadores de la Cámara de Senadores	0	0	0	0	0	0	0	0	1	1
Comisión Nacional Mixta de Escalafón	0	0	1	0	0	0	0	0	0	1
Sindicato de Trabajadores de Talleres Gráficos de México	0	0	0	0	0	0	0	0	1	1
Sindicato Único de Trabajadores de la Procuraduría General Judicial del Distrito Federal	0	0	0	0	0	0	0	0	1	1
Universidad Tecnológica del Estado	0	0	0	0	0	0	0	0	2	2
Secretaría Estatal de Salud	0	0	0	0	1	1	0	0	0	2

Administración Local de Servicios al Contribuyente del Estado	0	0	0	0	0	1	0	0	0	1
Centro de Estudios Científicos y Tecnológicos del Estado	1	0	0	0	0	0	0	1	0	2
Gobierno Estatal	0	0	0	0	1	0	0	0	0	1
Instituto de Seguridad Social del Estado	0	0	0	0	0	0	0	1	0	1
Poder Legislativo del Estado	0	0	0	0	0	1	0	0	0	1
Sindicato de Trabajadores de Educación Media y Superior Estado de	0	0	0	0	0	0	0	0	1	1
Sind.de los Trabs. de la Sria. De Salud y/o	0	0	0	0	0	0	1	0	0	1
Secretaría de Seguridad Pública del Estado	2	1	2	1	1	1	2	1	0	11
Fondo P/Fomento Est. de Act. Produc. Oaxaca	0	0	0	1	0	0	0	0	0	1
Hospital Regional del Estado	0	0	0	1	0	0	0	0	0	1
Secretaría del Gobierno del Estado	0	0	0	0	0	0	0	1	0	1
Secretaría de Cultura del Estado	1	0	0	0	0	0	0	0	0	1
Secretaría de Desarrollo Urbano y Obras Públicas	0	1	0	0	0	0	0	0	0	1
TRAMITES SINDICALES Y JUICIOS NO LABORALES										
Trámites Sindicales y Juicios no Laborales	1	2	0	2	1	1	1	3	56	67
Sindicato Nacional del Instituto Nacional de Estadística y Geografía	0	0	0	0	0	0	0	0	1	1
Sindicato Nacional de Trabajadores de la Educación	0	0	0	0	0	0	0	0	4	4
Sindicato Único de Trabajadores de la Industria Nuclear	0	0	0	0	0	0	0	0	1	1
Sindicato Nacional de la Secretaría de Desarrollo Agrario, Territorial y Urbano	0	0	0	0	0	0	0	0	2	2
Sindicato de Trabajadores del Tribunal Fiscal de la Federación	0	0	0	0	0	0	0	0	1	1
Sindicato de Trabajadores de la Cámara de Senadores	0	0	0	0	0	0	0	0	2	2
Sindicato de Trabajadores de la Secretaría de Gobernación	0	0	0	0	0	0	0	0	1	1
Sindicato de Trabajadores de la H. Cámara de Diputados	0	0	0	0	0	0	0	0	4	4
Sindicato de Trabajadores del Poder Judicial Federal	0	0	0	0	0	0	0	0	2	2
Sindicato Nacional de la Comisión Nacional Bancaria y de Valores	0	0	0	0	0	0	0	0	1	1
Sindicato Nacional de Trabajadores de la Educación	0	0	0	0	0	0	0	0	1	1
Sindicato de Trabajadores de la Secretaría del Medio Ambiente y Recursos Naturales	0	0	0	0	0	0	0	0	2	2
Sindicato Nacional de Trabajadores de la Secretaría de Medio Ambiente y Recursos Materiales	0	1	0	0	0	0	0	0	0	1
Sin Dependencia	0	1	0	0	0	0	0	0	0	1
Sindicato Único de Trabajadores de Ruta 100	0	0	0	0	0	0	0	0	2	2
Sindicato Único de Trabajadores del Gobierno del Distrito Federal	0	0	0	0	0	0	0	0	9	9
Sindicato Democrático de Trabajadores de la Procuraduría Social del Distrito Federal	0	0	0	0	0	0	0	0	1	1
Sindicato Nacional de Trabajadores de la Secretaría de Salud y Asistencia	0	0	0	0	0	0	0	0	6	6
Sindicato Único de Trabajadores del Instituto Nacional de Pediatría	0	0	0	0	0	0	0	0	1	1
Sindicato Nacional Independiente del Servicio de Administración Tributaria	0	0	0	0	0	0	0	0	1	1
Centro de Investigación e Innovación en TIC	1	0	0	1	1	1	0	2	0	6
Sindicato Único de Trabajadores de la Ciudad de México	0	0	0	1	0	0	1	0	0	2
Sindicato Democrático de Trabajadores del Gobierno de la Ciudad de México	0	0	0	0	0	0	0	0	1	1
Sindicato Nacional de Trabajadores de la Secretaría de Desarrollo Social	0	0	0	0	0	0	0	0	1	1
Federación de Sindicatos de Trabajadores al Servicio del Estado	0	0	0	0	0	0	0	0	1	1
Sindicato Nacional Independiente de Trabajadores del S.A.T.	0	0	0	0	0	0	0	0	1	1
Sindicato de Trabajadores del Metro	0	0	0	0	0	0	0	0	1	1
Sindicato Independiente Nacional al Servicio de la Educación	0	0	0	0	0	0	0	0	1	1
Sindicato Nacional de Trabajadores de la Educación Sección 32	0	0	0	0	0	0	0	1	0	1
Sindicato Nacional Independiente de Trabajadores de la Secretaría de Economía	0	0	0	0	0	0	0	0	2	2
Sindicato Nacional de Trabajadores del I.N.B.A.L.	0	0	0	0	0	0	0	0	1	1
Sindicato Nacional de Trabajadores de la Com. De Oper. Y Fom	0	0	0	0	0	0	0	0	1	1
Sindicato Democrático Nacional de Trabajadores del I.N.B.A.	0	0	0	0	0	0	0	0	1	1
Sindicato Nacional Renov de Trabajadores de la Secretaría de Desarrollo Social	0	0	0	0	0	0	0	0	1	1
Sindicato de Trabajadores del Congreso de la Ciudad de México	0	0	0	0	0	0	0	0	1	1
Sindicato Unificado de Trabajadores del Instituto Nacional de Pediatría	0	0	0	0	0	0	0	0	1	1
Total general	4,521	4,164	4,329	3,142	3,629	2,674	3,104	2,976	111	28,650

UNIVERSO DE EXPEDIENTES ACTIVOS RADICADOS EN SALAS Y S.G.A. AL 31 DE MARZO DE 2018

CLASIFICACION POR RESOLUCION
UNIVERSO DE EXP. LAUDADOS POR SALA Y S.G.A.
AL 31 DE MARZO DE 2018

	ABS.	COND.	MIXTO	NA/CESE	A/CESE	INCOMP.	OTROS	TOTAL
1a. Sala	166	127	1,527	8	2	8	28	1,866
2a. Sala	94	310	983	5	5	8	32	1,437
3a. Sala	256	175	1,244	13	12	2	10	1,712
4a. Sala	669	260	639	4	13	4	10	1,599
5a. Sala	354	93	1,102	16	12	8	9	1,594
6a. Sala	120	82	1,065	13	10	7	1	1,298
7a. Sala	273	112	956	7	5	3	13	1,369
8a. Sala	152	86	1,128	10	10	1	12	1,399
S.G.A.	6	12	16	0	0	0	0	34
TOTAL:	2,090	1,257	8,660	76	69	41	115	12,308

COMPARATIVO DE UNIVERSO DE EXPEDIENTES
31 DE MARZO

	AÑOS		DIFERENCIA	
	2017	2018	ABS	%
LAUDADOS	14,140	12,308	1,832	12.96
SIN LAUDAR	19,686	16,342	3,344	16.99
TOTAL	33,826	28,650	5,176	N.S.

RESUMEN DE EXPEDIENTES ACTIVOS

ACTIVOS AL CIERRE DE FEB/2018	(+)	29,063
INGRESADOS	(+)	477
TERMINADOS	(-)	889
REGULARIZACIÓN DE PROCEDIMIENTO	(+)	13
DES-ACUMULADOS	(+)	0
ACUMULADOS	(-)	14
ACTIVOS AL CIERRE DE MARZO 2018		28,650

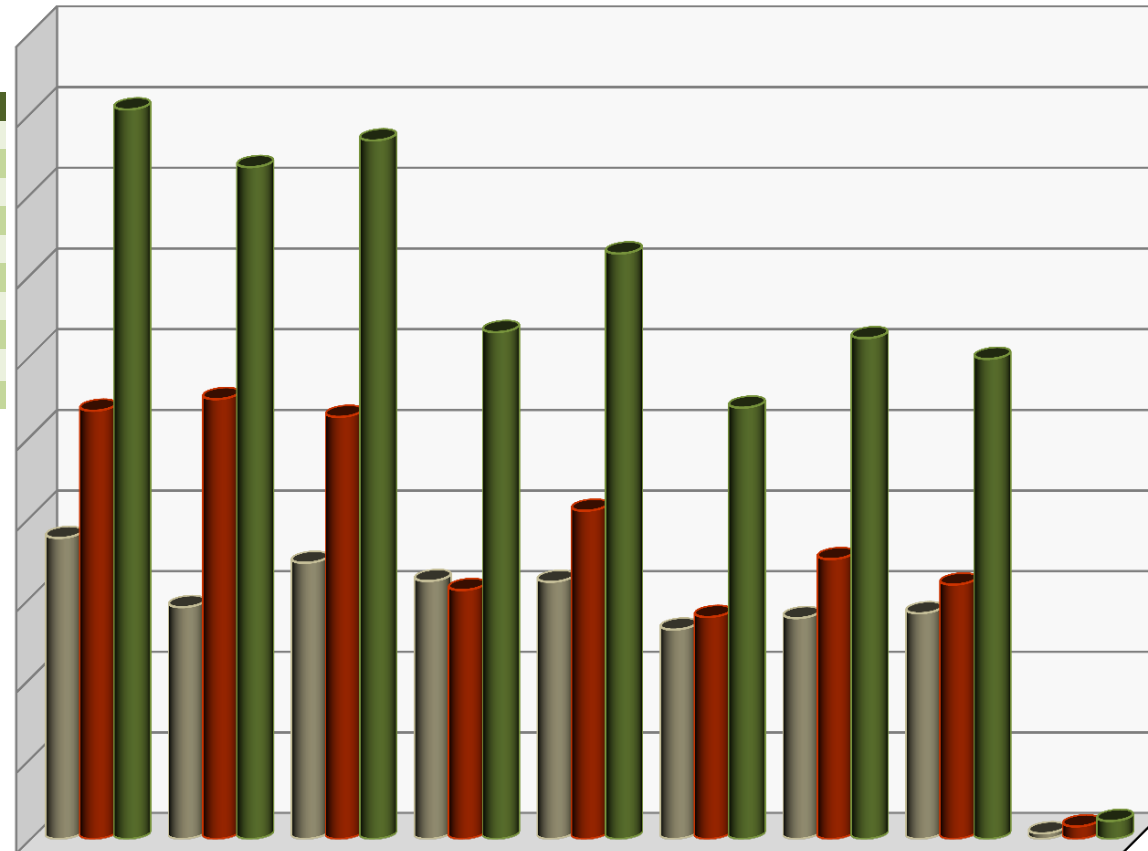

	1a. SALA	2a. SALA	3a. SALA	4a. SALA	5a. SALA	6a. SALA	7a. SALA	8a. SALA	S.G.A.
■ LAUDADOS	1,866	1,437	1,712	1,599	1,594	1,298	1,369	1,399	34
■ SIN LAUDAR	2,655	2,727	2,617	1,543	2,035	1,376	1,735	1,577	77
■ TOTAL	4,521	4,164	4,329	3,142	3,629	2,674	3,104	2,976	111

UNIVERSO DE EXPEDIENTES ACTIVOS: 28,650

UNIVERSO DE EXPEDIENTES ACTIVOS RADICADOS EN SALAS Y SGA POR ESTADO DE TRÁMITE

CORTE: 31-MARZO-2018

TOTAL DE EXPEDIENTES: **28,650**

SALA	SIN/LAUDO	CON/LAUDO	CON/LAUDO (POR CUMPLIMENTAR)	TOTAL POR SALA
S-1	2,655	1,201	665	4,521
S-2	2,727	615	822	4,164
S-3	2,617	1,053	659	4,329
S-4	1,543	1,253	346	3,142
S-5	2,035	1,276	318	3,629
S-6	1,376	762	536	2,674
S-7	1,735	1,037	332	3,104
S-8	1,577	271	1,128	2,976
SGA	77	34	0	111
TOTAL	16,342	7,502	4,806	28,650

EXPEDIENTES ACTIVOS SIN LAUDO CON MÁS DE 180 DÍAS SIN MOVIMIENTO

CORTE: 31 de marzo de 2018

AREAS INTERNAS DEL T.F.C.A.

AREA	S-1	S-2	S-3	S-4	S-5	S-6	S-7	S-8	SGA	TOTAL POR AREA
PROYECTISTAS	275	239	114	29	0	0	33	0	0	690
ARCHIVO-SALA	19	4	24	15	76	95	69	27	0	329
ACUERDOS	23	34	45	1	13	1	2	4	0	123
AUDIENCIAS	15	12	4	1	0	69	1	7	0	109
SRIA.GENERAL	19	3	3	4	1	12	1	17	0	60
ACTUARIOS S-3	0	0	41	0	0	0	0	0	0	41
ACTUARIOS S-8	0	0	0	0	0	0	0	28	0	28
PRESIDENCIA D	17	0	0	0	0	0	0	0	0	17
SRIA.PART.PRE	0	0	0	0	12	2	2	0	0	16
FORMACION DE	0	0	0	0	12	0	0	1	0	13
SECRETARIA GE	0	0	0	0	0	0	0	0	12	12
SRIA.PART.GOB	0	0	0	0	9	0	0	2	0	11
APOYO PROCESA	5	2	2	0	0	0	1	0	0	10
ACTUARIOS S-7	0	0	0	0	0	0	8	0	0	8
MAGS. REP. DE	0	1	0	0	0	7	0	0	0	8
UNIDAD TECNIC	1	0	0	2	0	0	1	1	0	5
ACTUARIOS S-1	5	0	0	0	0	0	0	0	0	5
ACTUARIOS S-5	0	0	0	0	4	0	0	0	0	4
ARCHIVO	1	0	0	0	1	0	2	0	0	4
ARCHIVO CONC	2	0	0	0	0	0	0	0	0	2
ACTUARIOS S-2	0	2	0	0	0	0	0	0	0	2
ACTUARIOS S-6	0	0	0	0	0	1	0	0	0	1
SRIA.PART.REP	0	0	0	0	1	0	0	0	0	1
EJECUCION DE	0	0	0	0	0	0	0	1	0	1
DPTO. PROMOCI	0	0	0	0	0	0	1	0	0	1
PROYECTOS DE	0	0	0	0	0	0	0	0	1	1
UNIDAD DE TRA	0	0	0	0	0	0	0	0	1	1
SUMA	382	297	233	52	129	187	121	88	14	1,503

ENTIDADES EXTERNAS

AREA	S-1	S-2	S-3	S-4	S-5	S-6	S-7	S-8	SGA	TOTAL POR ENTIDAD
JTA. FED. CON	0	0	0	0	1	3	0	0	0	4
JDO.DTO.MAT.T	0	0	0	0	1	0	0	0	0	1
J.E.F.C.A.	0	0	0	0	0	0	0	1	0	1
TRIBUNAL COLE	0	1	0	0	0	0	0	0	0	1
TRIB.FED. DE	0	0	0	0	0	1	0	0	0	1
SUMA	0	1	0	0	2	4	0	1	0	8
TOTAL	382	298	233	52	131	191	121	89	14	1,511



EXPEDIENTES ACTIVOS SIN LAUDO CON MÁS DE 2 AÑOS SIN MOVIMIENTO

CORTE: 31 de marzo de 2018

AREAS INTERNAS DEL T.F.C.A

AREA	S-1	S-2	S-3	S-4	S-5	S-6	S-7	S-8	SGA	TOT. POR AREA
SRIA.GENERAL	2	0	7	0	0	7	1	0	0	17
ARCHIVO	0	0	2	0	0	1	3	0	0	6
AUDIENCIAS	3	0	0	0	0	0	0	2	0	5
ACTUARIOS	0	0	3	0	0	0	0	0	0	3
ACTUARIOS S-3	0	0	3	0	0	0	0	0	0	3
ACUERDOS	0	0	2	0	0	0	0	0	0	2
SRIA.PART.PRE	0	0	0	0	2	0	0	0	0	2
APOYO PROCESA	0	0	2	0	0	0	0	0	0	2
DPTO. PROMOCI	0	0	1	0	0	0	0	0	0	1
PROYECTISTAS	0	1	0	0	0	0	0	0	0	1
ACTUARIOS S-8	0	0	0	0	0	0	0	1	0	1
PROYECTOS DE	0	0	0	0	0	0	0	0	1	1
SUMA	5	1	20	0	2	8	4	3	1	44

ENTIDADES EXTERNAS

AREA	S-1	S-2	S-3	S-4	S-5	S-6	S-7	S-8	SGA	TOT. POR AREA
TRIBUNAL COLE	0	0	0	0	1	0	0	0	0	1
TRIB.FED. DE	0	0	0	0	0	1	0	0	0	1
JUZGADO DE DI	0	0	1	0	0	0	0	0	0	1
J.E.F.C.A.	0	0	1	0	0	0	0	0	0	1
T.COLEG.MAT.T	0	0	0	0	1	0	0	0	0	1
SUMA	0	0	2	0	2	1	0	0	0	5
TOTAL	5	1	22	0	4	9	4	3	1	49

EXPEDIENTES ACTIVOS CON LAUDO CONDENATORIO FIRME

AL 31 DE MARZO DE 2018

TOTAL DE EXPEDIENTES ACTIVOS EN LOS CUALES
SE HA DICTADO LAUDO CONDENATORIO O MIXTO

LAUDOS

SALA	COND.	MIXTO	MARZO
1a. Sala	127	1,527	1,654
2a. Sala	310	983	1,293
3a. Sala	175	1,244	1,419
4a. Sala	260	639	899
5a. Sala	93	1,102	1,195
6a. Sala	82	1,065	1,147
7a. Sala	112	956	1,068
8a. Sala	86	1,128	1,214
TOTAL :	1,245	8,644	9,889

COMPARATIVO DE LAUDOS FIRMES

MARZO

	AÑOS		DIFERENCIA	
	2017	2018	ABS	%
LAUDOS FIRMES	4,286	4,806	520	12.1

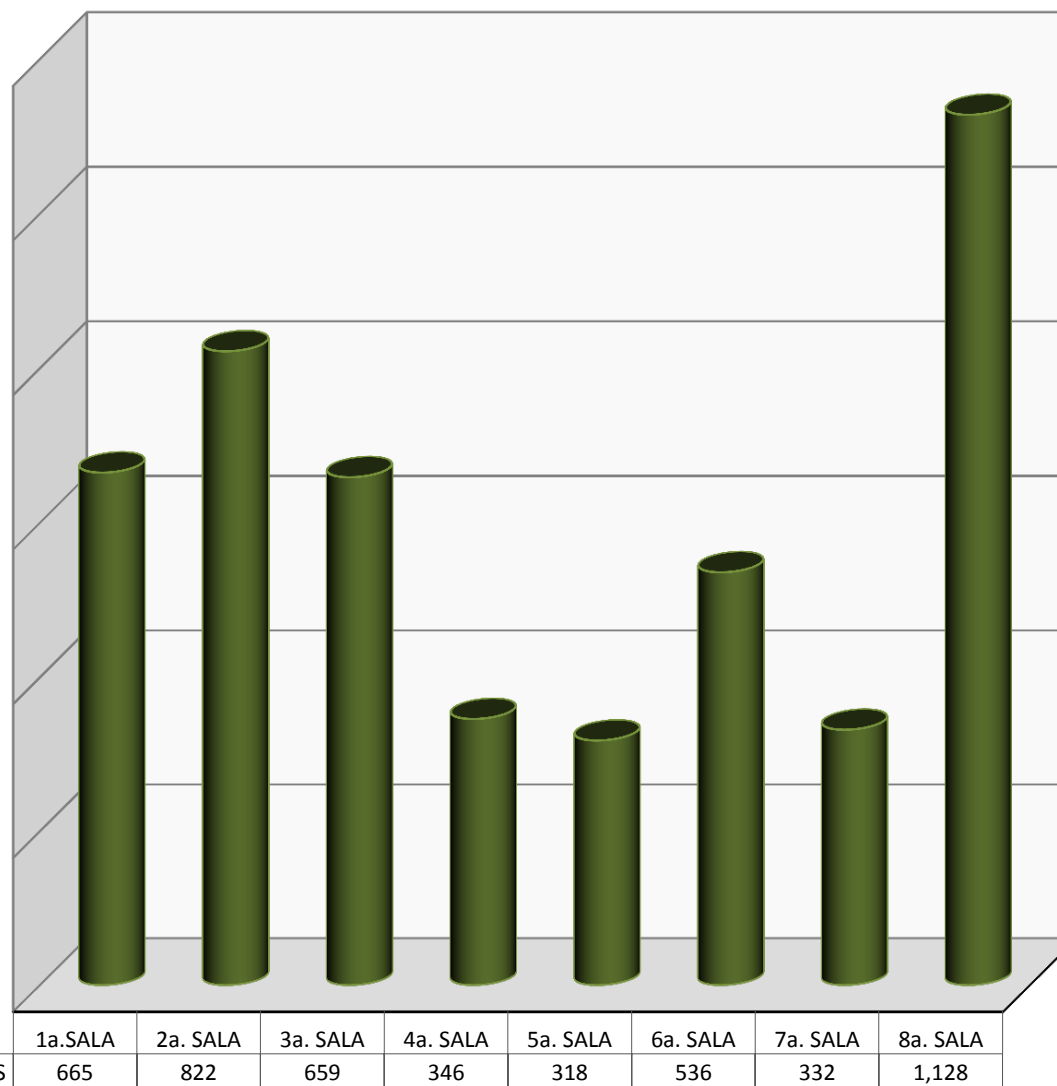

DE LOS 9,889 EXPEDIENTES ACTIVOS EN LOS CUALES LAS SALAS HAN DICTADO LAUDO CONDENATORIO O MIXTO 4,806 SON FIRMES, LO CUAL REPRESENTA EL 48.6%

LAUDOS CONDENATORIOS EJECUTADOS

AL 31 DE MARZO DE 2018

COMPARATIVO LAUDOS EJECUTADOS MARZO

2017	2018	DIFERENCIA	
		ABS	%
444	480	36	8.1

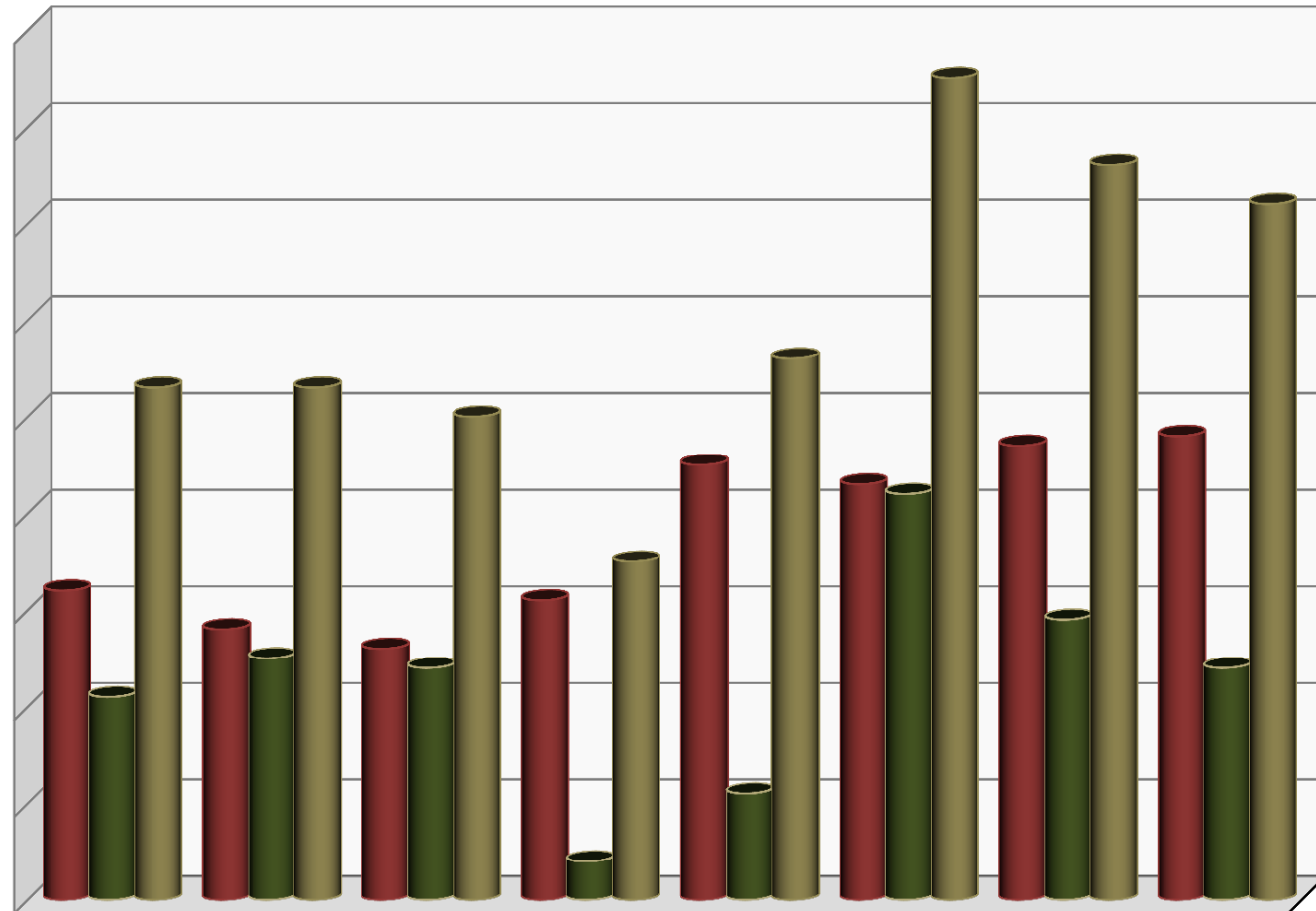

	1a. SALA	2a. SALA	3a. SALA	4a. SALA	5a. SALA	6a. SALA	7a. SALA	8a. SALA
■ ACUMULADO	32	28	26	31	45	43	47	48
■ MARZO	21	25	24	4	11	42	29	24
■ TOTAL	53	53	50	35	56	85	76	72

LAUDOS EJECUTADOS EN EL MES DE MARZO 180

EXPEDIENTES INGRESADOS EN SALAS Y SRIA. GRAL. DE ACUERDOS

AL 31 DE MARZO DE 2018

MARZO

SALAS	1°	2°	3°	4°	5°	6°	7°	8°	S.G.A.	TOTAL
DIRECTOS	52	51	51	51	51	51	52	52		411
CONVENIOS	7	7	7	8	8	8	7	7		59
INTERSIND.									7	7
TOTAL	59	58	58	59	59	59	59	59	7	477

ACUMULADO ENERO - MARZO

SALAS	1°	2°	3°	4°	5°	6°	7°	8°	S.G.A.	TOTAL
DIRECTOS	158	157	157	157	157	157	157	157		1,257
CONVENIOS	37	37	37	37	37	37	36	36		294
INTERSIND.									18	18
TOTAL	195	194	194	194	194	194	193	193	18	1,569

COMPARATIVO DE EXPEDIENTES INGRESADOS 31 DE MARZO

	AÑOS		DIFERENCIA	
	2017	2018	ABS	%
DIRECTOS	1,273	1,257	16	1.3
CONVENIOS	242	294	52	21.5
INTERSINDICALES	11	18	7	N.A.
TOTAL	1,526	1,569	75	4.9

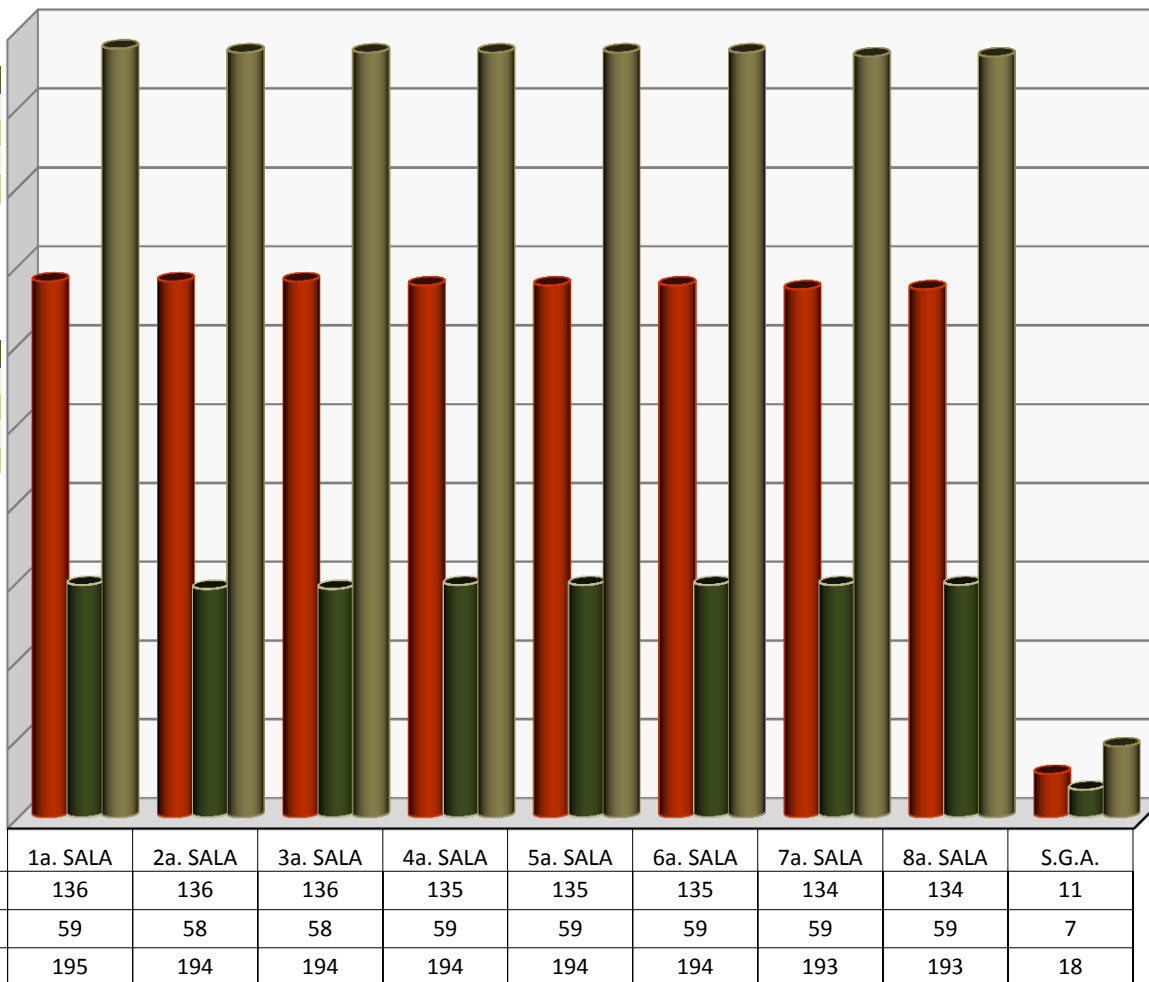

EXPEDIENTES INGRESADOS EN MARZO : 477

TRABAJADORES INVOLUCRADOS

AL 31 DE MARZO DE 2018

COMPARATIVO AL 31 DE MARZO

	AÑOS		DIFERENCIA	
	2017	2018	ABS	%
TRABS. INVOLUCRADOS:	2,013	1,959	54	2.7

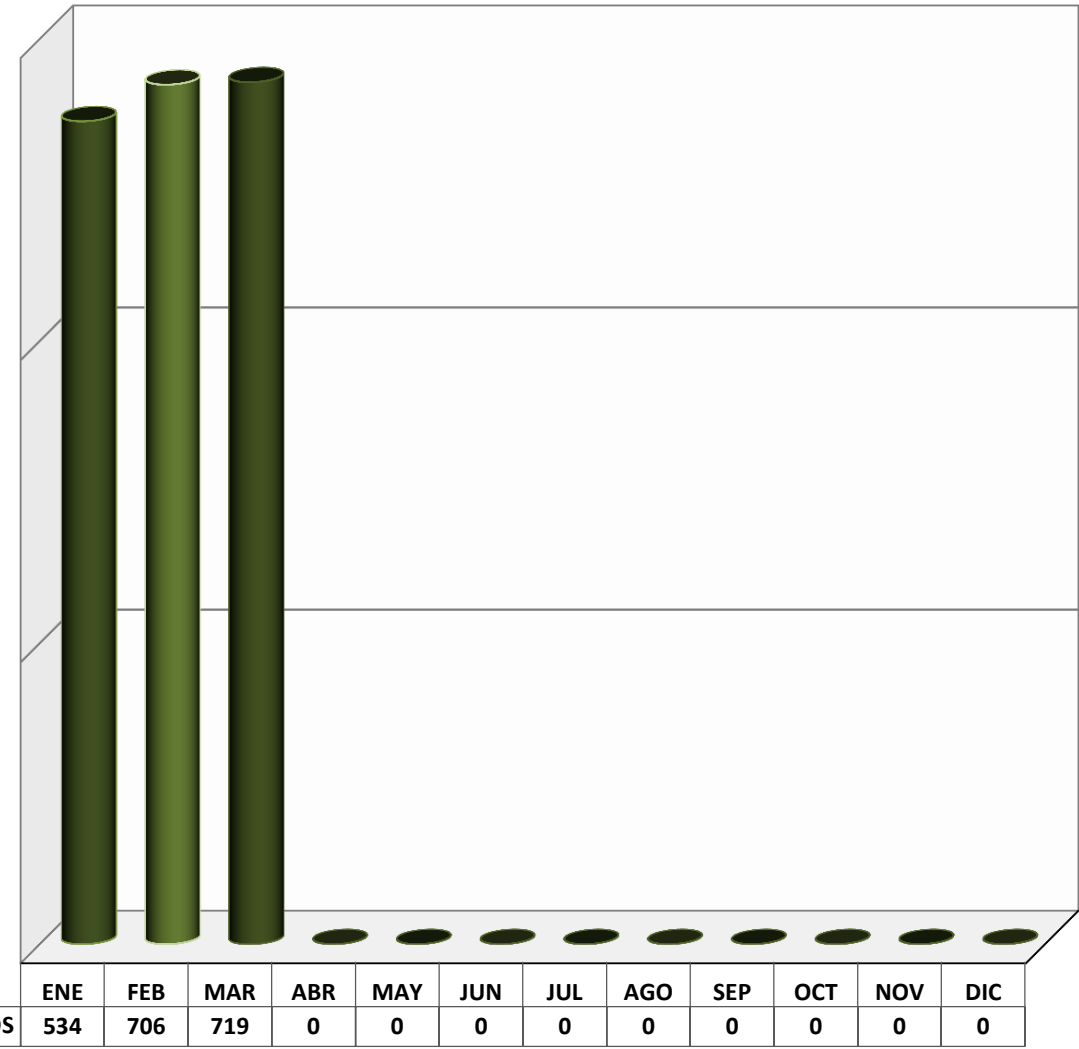

TRABS. INVOLUCRADOS, EN LAS DEMANDAS INGRESADAS EN EL MES DE **MARZO: 719**

EXPEDIENTES TURNADOS A PROYECTISTAS PARA PROYECTO DE LAUDO Y CUMPLIMIENTO DE EJECUTORIA

AL 31 DE MARZO DE 2018

MARZO

SALAS	1°	2°	3°	4°	5°	6°	7°	8°	TOTAL
LAUDO INICIAL	0	155	113	71	29	33	52	37	490
CON EJECUTORIAS	12	12	18	32	33	5	19	11	142
TOTAL	12	167	131	103	62	38	71	48	632

ACUMULADO ENERO - MARZO

SALAS	1°	2°	3°	4°	5°	6°	7°	8°	TOTAL
LAUDO INICIAL	112	304	328	263	186	173	159	127	1,652
CON EJECUTORIAS	52	39	59	95	77	30	54	32	438
TOTAL	164	343	387	358	263	203	213	159	2,090

COMPARATIVO DE EXPEDIENTES TURNADOS A PROYECTISTAS

31 DE MARZO

	AÑOS		DIFERENCIA	
	2017	2018	ABS	%
PROYECTOS	2,430	1,652	778	32.0
EJECUTORIAS	498	438	60	12.0
TOTAL	2,928	2,090	838	28.6

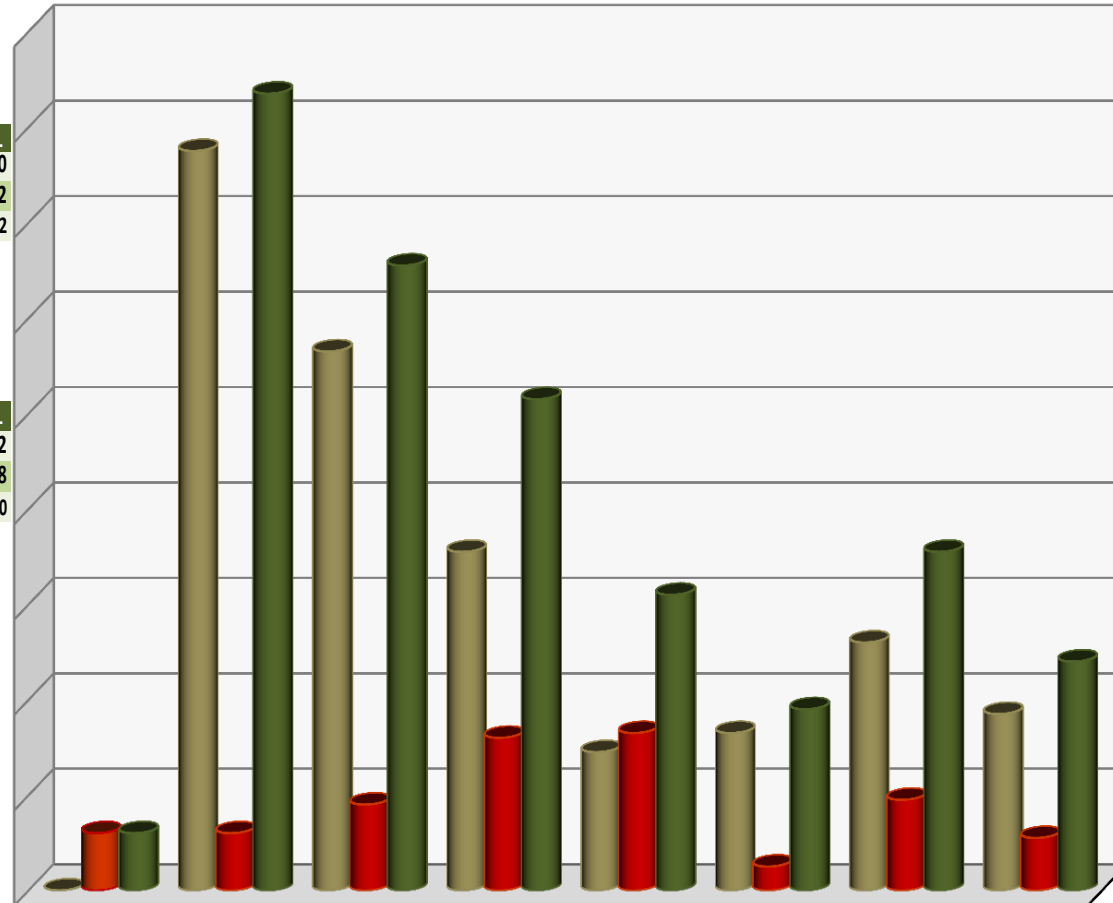

	1a. SALA	2a. SALA	3a. SALA	4a. SALA	5a. SALA	6a. SALA	7a. SALA	8a. SALA
■ LAUDO INICIAL	0	155	113	71	29	33	52	37
■ CON EJECUTORIAS	12	12	18	32	33	5	19	11
■ TOTAL	12	167	131	103	62	38	71	48

LOS PROYECTISTAS RECIBIERON 490 EXPEDIENTES PARA ELABORAR LOS CORRESPONDIENTES PROYECTOS DE LAUDO; 142 PARA CUMPLIMIENTO DE EJECUTORIA

PROYECTOS DE LAUDO Y CUMPLIMIENTOS DE EJECUTORIAS ELABORADOS POR LOS PROYECTISTAS

AL 31 DE MARZO DE 2018

MARZO

SALAS	1°	2°	3°	4°	5°	6°	7°	8°	TOTAL
LAUDO INICIAL	40	20	46	46	39	17	36	34	278
CON EJECUTORIAS	16	6	10	35	26	2	21	10	126
TOTAL	56	26	56	81	65	19	57	44	404

ACUMULADO ENERO - MARZO

SALAS	1°	2°	3°	4°	5°	6°	7°	8°	TOTAL
LAUDO INICIAL	134	93	155	179	160	98	117	114	1,050
CON EJECUTORIAS	52	36	56	93	76	28	55	32	428
TOTAL	186	129	211	272	236	126	172	146	1,478

COMPARATIVO DE EXPEDIENTES TURNADOS A PROYECTISTAS 31 DE MARZO

	AÑOS		DIFERENCIA	
	2017	2018	ABS	%
PROYECTOS	1,154	1,050	104	9.0
EJECUTORIAS	492	428	-64	-13.0
TOTAL	1,646	1,478	40	2.4

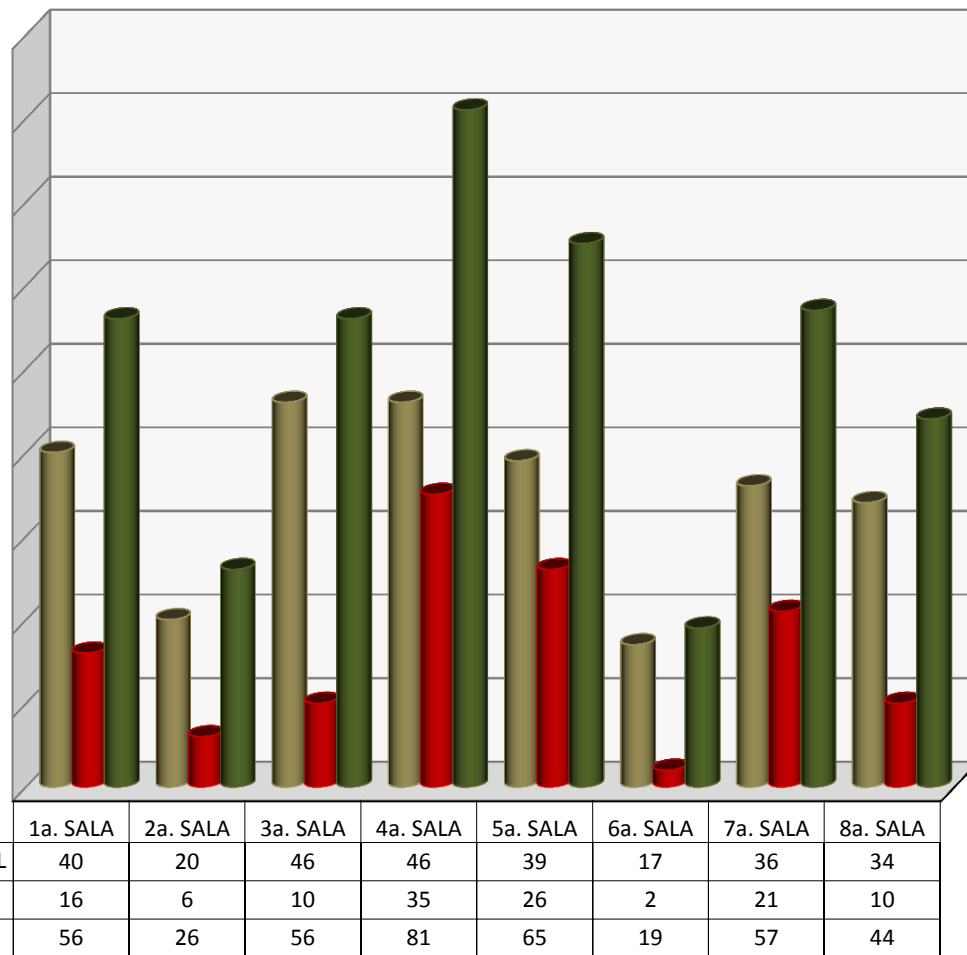

ESTE MES LOS PROYECTISTAS RECIBIERON 490 EXPEDIENTES PARA PROYECTOS DE LAUDO Y ELABORARON 278 INCLUYENDO PROYECTOS DE MESES ANTERIORES. RECIBIERON 142 EXPEDIENTES PARA CUMPLIMIENTO DE EJECUTORIA Y ELABORARON 126

**PROYECTOS DE LAUDO Y CUMPLIMIENTOS DE EJECUTORIAS
TURNADOS Y ELABORADOS POR CADA PROYECTISTA
PRIMERA SALA
MARZO**

PROYECTISTA	EXPEDIENTES PENDIENTES DE PROYECTO 28 DE FEBRERO DE 2018			TURNADOS PARA PROYECTOS Y EJECUTORIAS			PROYECTOS Y EJECUTORIAS ELABORADOS			EXPEDIENTES DEVUELTOS		EXPEDIENTES PENDIENTES DE PROYECTO 31 DE MARZO DE 2018		
	Pr	Ej	Sum	Pr	Ej	Sum	Pr	Ej	Sum	Pr	Ej	Pr	Ej	Sum
Lic. Carlos Manuel Corte Cruz	125	4	129	0	3	3	2	4	6	1	0	122	3	125
Lic. Juana Aida Escutia Mota	67	14	81	0	2	2	5	3	8	0	0	62	13	75
Lic. Fabiola Contreras Carreño (Apoyo)	15	6	21	0	2	2	4	4	8	0	0	11	4	15
Lic. Juan Felipe Vazquez Alonso	115	3	118	0	2	2	8	1	9	0	0	107	4	111
Lic. Carlos Alberto Alvarez	34	4	38	0	3	3	6	3	9	1	0	27	4	31
Lic. Zayra Tellez Martinez	55	2	57	0	0	0	6	1	7	0	0	49	1	50
Lic. Aura Mariana Gcia Gcia (Apoyo)	0	0	0	0	0	0	0	0	0	0	0	0	0	0
Lic. Laura Rojas Poceros	25	0	25	0	0	0	7	0	7	3	0	15	0	15
Lic. Alfredo Chavez Gomez (Apoyo)	2	0	2	0	0	0	2	0	2	0	0	0	0	0
Lic. Yared Aranda Brenis (Apoyo)	0	0	0	0	0	0	0	0	0	0	0	0	0	0
TOTAL	438	33	471	0	12	12	40	16	56	5	0	393	29	422

**SEGUNDA SALA
MARZO**

PROYECTISTA	EXPEDIENTES PENDIENTES DE PROYECTO 28 DE FEBRERO DE 2018			TURNADOS PARA PROYECTOS Y EJECUTORIAS			PROYECTOS Y EJECUTORIAS ELABORADOS			EXPEDIENTES DEVUELTOS		EXPEDIENTES PENDIENTES DE PROYECTO 31 DE MARZO DE 2018		
	Pr	Ej	Sum	Pr	Ej	Sum	Pr	Ej	Sum	Pr	Ej	Pr	Ej	Sum
Lic. Antonio Urbina Alpizar	170	2	172	1	2	3	2	2	4	3	0	166	2	168
Lic. Blanca E. Flores Garcia	161	1	162	7	3	10	3	2	5	1	0	164	2	166
Lic. Fabiola Hernandez Varela (*)	0	0	0	125	0	125	0	0	0	0	0	125	0	125
Lic. Leticia Estrada Garcia (**)	132	2	134	6	1	7	4	0	4	134	3	0	0	0
Lic. Diego D. Aguilera Cazarez (Apoyo)	8	0	8	1	5	6	7	2	9	0	0	2	3	5
Lic. Adan A. Lopez Juarez (*)	0	0	0	0	1	1	0	0	0	0	0	0	1	1
Apoyo	8	0	8	15	0	15	4	0	4	0	0	19	0	19
TOTAL	479	5	484	155	12	167	20	6	26	138	3	476	8	484

*** BAJA DE PROYECTISTAS

* ALTA DE PROYECTISTAS

**TERCERA SALA
MARZO**

PROYECTISTA	EXPEDIENTES PENDIENTES DE PROYECTO 28 DE FEBRERO DE 2018			TURNADOS PARA PROYECTOS Y EJECUTORIAS			PROYECTOS Y EJECUTORIAS ELABORADOS			EXPEDIENTES DEVUELTOS		EXPEDIENTES PENDIENTES DE PROYECTO 31 DE MARZO DE 2018		
	Pr	Ej	Sum	Pr	Ej	Sum	Pr	Ej	Sum	Pr	Ej	Pr	Ej	Sum
Lic. Gabriela Barrera Macedo	35	2	37	19	4	23	9	1	10	0	0	45	5	50
Lic. Viridiana Hdez Rodriguez	111	0	111	21	4	25	9	3	12	0	0	123	1	124
Lic. Gabriela Maya Mejia (*)	0	0	0	35	5	40	10	2	12	0	0	25	3	28
Lic. Fabiola Perez Santoyo	53	2	55	19	2	21	12	1	13	0	0	60	3	63
Lic. Raul Arias Trejo	48	1	49	19	3	22	6	3	9	0	0	61	1	62
TOTAL	247	5	252	113	18	131	46	10	56	0	0	314	13	327

* ALTA DE PROYECTISTAS

**PROYECTOS DE LAUDO Y CUMPLIMIENTOS DE EJECUTORIAS
TURNADOS Y ELABORADOS POR CADA PROYECTISTA
CUARTA SALA
MARZO**

PROYECTISTA	EXPEDIENTES PENDIENTES DE PROYECTO 28 DE FEBRERO DE 2018			TURNADOS PARA PROYECTOS Y EJECUTORIAS			PROYECTOS Y EJECUTORIAS ELABORADOS			EXPEDIENTES DEVUELTOS		EXPEDIENTES PENDIENTES DE PROYECTO 31 DE MARZO DE 2018		
	Pr	Ej	Sum	Pr	Ej	Sum	Pr	Ej	Sum	Pr	Ej	Pr	Ej	Sum
Lic. Beatriz Perez Garcia	33	0	33	10	13	23	9	11	20	2	0	32	2	34
Lic. Florangeli Landa Lopez	92	8	100	9	4	13	3	6	9	12	0	86	6	92
Lic. Karina Ceron Falcon	33	7	40	14	7	21	2	9	11	1	0	44	5	49
Lic. Claudia Eboli Sanchez	36	0	36	1	0	1	2	0	2	1	0	34	0	34
Lic. Ninel Veronica Bojorquez Almazan	33	3	36	9	5	14	4	6	10	2	0	36	2	38
Lic. Rafael Cervantes Trasviña	1	1	2	14	2	16	13	2	15	0	0	2	1	3
Grupo de Apoyo	12	0	12	14	1	15	13	1	14	0	0	13	0	13
TOTAL	240	19	259	71	32	103	46	35	81	18	0	247	16	263

**QUINTA SALA
MARZO**

PROYECTISTA	EXPEDIENTES PENDIENTES DE PROYECTO 28 DE FEBRERO DE 2018			TURNADOS PARA PROYECTOS Y EJECUTORIAS			PROYECTOS Y EJECUTORIAS ELABORADOS			EXPEDIENTES DEVUELTOS		EXPEDIENTES PENDIENTES DE PROYECTO 31 DE MARZO DE 2018		
	Pr	Ej	Sum	Pr	Ej	Sum	Pr	Ej	Sum	Pr	Ej	Pr	Ej	Sum
Mtra. Zoraida Gonzalez Angeles	5	2	7	9	5	14	9	6	15	0	0	5	1	6
Lic. Ruth A. Fragoso G.	2	2	4	8	6	14	10	6	16	0	0	0	2	2
Lic. Gloria Chavez Quintanar	9	0	9	2	5	7	9	5	14	1	0	1	0	1
Lic. Claudia E. Mejia Guerrero	5	0	5	7	2	9	7	2	9	0	0	5	0	5
Lic. Ariadne Betsabe Ortiz Ortiz	0	0	0	3	7	10	3	5	8	0	0	0	2	2
Grupo de Apoyo	3	2	5	0	8	8	1	2	3	0	0	2	8	10
TOTAL	24	6	30	29	33	62	39	26	65	1	0	13	13	26

**SEXTA SALA
MARZO**

PROYECTISTA	EXPEDIENTES PENDIENTES DE PROYECTO 28 DE FEBRERO DE 2018			TURNADOS PARA PROYECTOS Y EJECUTORIAS			PROYECTOS Y EJECUTORIAS ELABORADOS			EXPEDIENTES DEVUELTOS		EXPEDIENTES PENDIENTES DE PROYECTO 31 DE MARZO DE 2018		
	Pr	Ej	Sum	Pr	Ej	Sum	Pr	Ej	Sum	Pr	Ej	Pr	Ej	Sum
Lic. Liliana Dominguez	13	0	13	0	0	0	2	0	2	2	0	9	0	9
Lic. Arturo Huerta Ruvalcaba	9	0	9	4	0	4	3	0	3	0	0	10	0	10
Lic. Paola Avila de la Rosa (*)	0	0	0	11	0	11	6	0	6	3	0	2	0	2
Lic. Baruch Beltran Uribe	8	0	8	12	0	12	4	0	4	5	0	11	0	11
Lic. Alejandra Ortiz Castro	15	0	15	0	0	0	0	0	0	15	0	0	0	0
Apoyo	8	3	11	6	5	11	2	2	4	1	1	11	5	16
TOTAL	53	3	56	33	5	38	17	2	19	26	1	43	5	48

* ALTA DE PROYECTISTAS

**PROYECTOS DE LAUDO Y CUMPLIMIENTOS DE EJECUTORIAS
TURNADOS Y ELABORADOS POR CADA PROYECTISTA
SEPTIMA SALA
MARZO**

PROYECTISTA	EXPEDIENTES PENDIENTES DE PROYECTO 28 DE FEBRERO DE 2018			TURNADOS PARA PROYECTOS Y EJECUTORIAS			PROYECTOS Y EJECUTORIAS ELABORADOS			EXPEDIENTES DEVUELTOS		EXPEDIENTES PENDIENTES DE PROYECTO 31 DE MARZO DE 2018		
	Pr	Ej	Sum	Pr	Ej	Sum	Pr	Ej	Sum	Pr	Ej	Pr	Ej	Sum
Lic. Sandra Martinez Lizcano	21	0	21	11	2	13	3	1	4	0	0	29	1	30
Lic. Jose de J. Martinez Chavez	33	4	37	8	3	11	6	4	10	0	0	35	3	38
Lic. Ines Castro Perez	16	5	21	8	3	11	11	6	17	0	0	13	2	15
Lic. Ximena Santos Vazquez	40	0	40	8	3	11	4	3	7	0	0	44	0	44
Lic. Armando Novoa Andrade	27	0	27	9	5	14	7	4	11	1	0	28	1	29
Lic. Raul Reyes Vargas	34	1	35	8	3	11	5	3	8	1	0	36	1	37
TOTAL	171	10	181	52	19	71	36	21	57	2	0	185	8	193

**OCTAVA SALA
MARZO**

PROYECTISTA	EXPEDIENTES PENDIENTES DE PROYECTO 28 DE FEBRERO DE 2018			TURNADOS PARA PROYECTOS Y EJECUTORIAS			PROYECTOS Y EJECUTORIAS ELABORADOS			EXPEDIENTES DEVUELTOS		EXPEDIENTES PENDIENTES DE PROYECTO 31 DE MARZO DE 2018		
	Pr	Ej	Sum	Pr	Ej	Sum	Pr	Ej	Sum	Pr	Ej	Pr	Ej	Sum
Lic. Mariela Gomez Jimenez	0	0	0	8	1	9	7	1	8	1	0	0	0	0
Lic. Norma Leticia Aguiar Estrada	1	0	1	8	2	10	6	2	8	1	0	2	0	2
Lic. Regina Gabriela Martínez Sierra	0	0	0	8	4	12	7	4	11	0	0	1	0	1
Lic. Israel Rocha Reyes	2	0	2	8	1	9	9	1	10	0	0	1	0	1
Lic. Rosendo Ramos Ortiz	4	1	5	5	3	8	5	2	7	1	0	3	2	5
TOTAL	7	1	8	37	11	48	34	10	44	3	0	7	2	9

PRODUCTIVIDAD POR SALA

MARZO

AREA	EXPEDIENTES PENDIENTES DE PROYECTO 31 DE ENERO DE 2018		TURNADOS PARA PROYECTOS Y EJECUTORIAS		PROYECTOS Y EJECUTORIAS ELABORADOS		DEVOLUCION DE PROYECTOS		EXPEDIENTES PENDIENTES DE PROYECTO 28 DE FEBRERO DE 2018	
	Pr	Ej	Pr	Ej	Pr	Ej	Pr	Ej	Pr	Ej
SALA 1	438	33	0	12	40	16	5	0	393	29
SALA 2	479	5	155	12	20	6	138	3	476	8
SALA 3	247	5	113	18	46	10	0	0	314	13
SALA 4	240	19	71	32	46	35	18	0	247	16
SALA 5	24	6	29	33	39	26	1	0	13	13
SALA 6	53	3	33	5	17	2	26	1	43	5
SALA 7	171	10	52	19	36	21	2	0	185	8
SALA8	7	1	37	11	34	10	3	0	7	2
SUMA	1,659	82	490	142	278	126	193	4	1,678	94

ACUMULADO ANUAL

MARZO

PROYECTOS

AREA	SALA 1	SALA 2	SALA 3	SALA 4	SALA 5	SALA 6	SALA 7	SALA 8	SUMA
PENDIENTES	438	479	247	240	24	53	171	7	1,659
TURNADOS	112	305	328	263	186	139	159	127	1,619
ELABORADOS	134	93	155	179	160	66	117	114	1,018
DEVOLUCION	12	288	49	74	42	56	20	16	557
PENDIENTES DEL MES	393	476	314	247	13	43	185	7	1,678

EJECUTORIAS

AREA	SALA 1	SALA 2	SALA 3	SALA 4	SALA 5	SALA 6	SALA 7	SALA 8	SUMA
PENDIENTES	33	5	5	19	6	3	10	1	82
TURNADOS	52	39	59	95	77	19	54	32	427
ELABORADOS	52	36	56	93	76	15	55	32	415
DEVOLUCION	1	6	2	4	4	1	0	0	18
PENDIENTES DEL MES	29	8	13	16	13	5	8	2	94

EXPEDIENTES TERMINADOS EN SALAS Y SRIA. GRAL. DE ACUERDOS AL 31 DE MARZO DE 2018

MARZO

SALAS	1°	2°	3°	4°	5°	6°	7°	8°	S.G.A.	TOTAL
DIRECTOS	124	115	111	116	119	116	57	75		833
CONVENIOS	10	5	9	5	6	6	4	8		53
INTERSIND.									3	3
TOTAL	134	120	120	121	125	122	61	83	3	889

ACUMULADO ENERO - MARZO

SALAS	1°	2°	3°	4°	5°	6°	7°	8°	S.G.A.	TOTAL
DIRECTOS	286	315	307	330	339	304	231	292		2,404
CONVENIOS	38	35	53	33	42	59	72	44		376
INTERSIND.									8	8
TOTAL	324	350	360	363	381	363	303	336	8	2,788

COMPARATIVO DE EXPEDIENTES TERMINADOS 31 DE MARZO

	AÑOS		DIFERENCIA	
	2017	2018	ABS	%
EXP. TERMINADOS	2,156	2,412	256	11.9

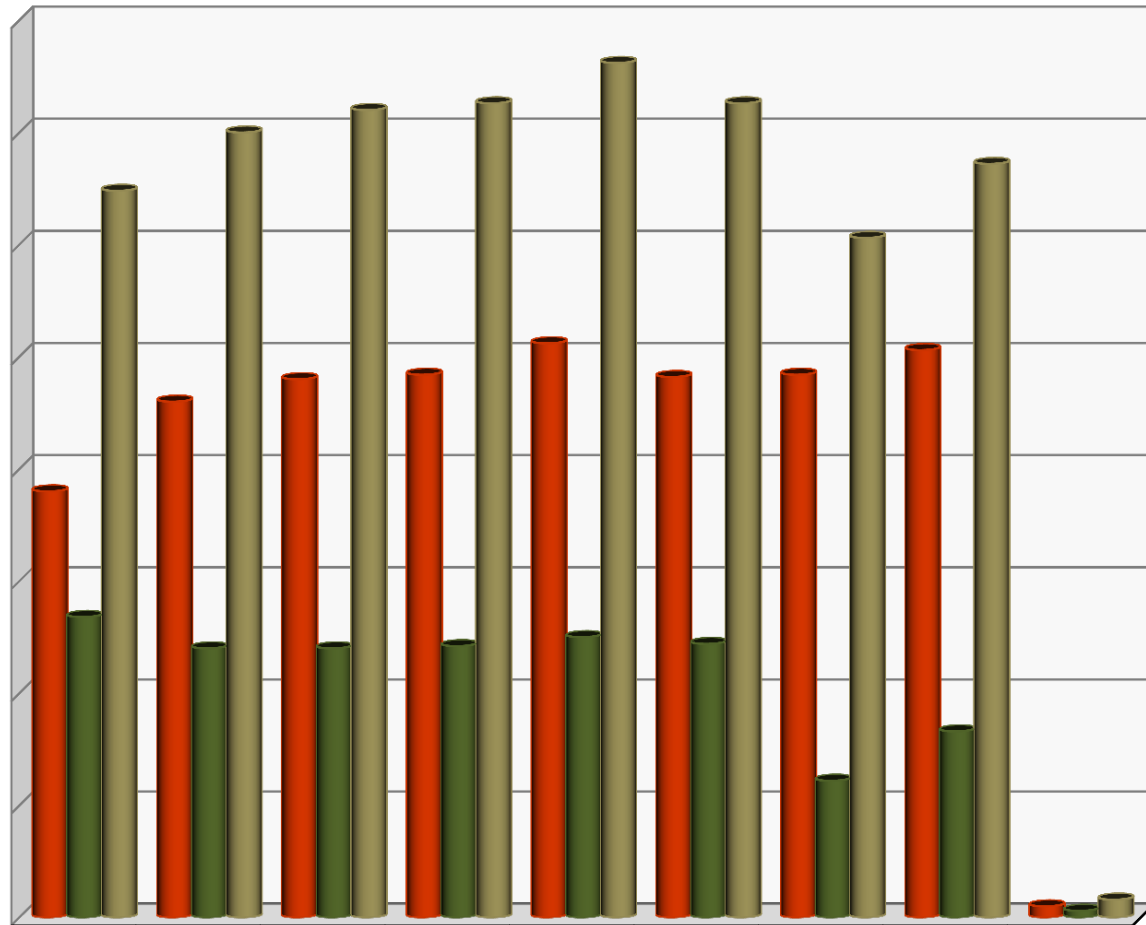

	1a. SALA	2a. SALA	3a. SALA	4a. SALA	5a. SALA	6a. SALA	7a. SALA	8a. SALA	S.G.A.
■ ACUMULADO	190	230	240	242	256	241	242	253	5
■ MARZO	134	120	120	121	125	122	61	83	3
■ TOTAL	324	350	360	363	381	363	303	336	8

EXPEDIENTES TERMINADOS EN EL MES DE MARZO: 889

LAUDOS VOTADOS POR LAS SALAS AL 31 DE MARZO DE 2018

MARZO

SALAS	1°	2°	3°	4°	5°	6°	7°	8°	TOTAL
L. INICIALES	43	22	87	63	51	26	36	40	368
C. EJEC.	18	13	11	22	25	2	13	12	116
TOTAL	61	35	98	85	76	28	49	52	484

ACUMULADO ENERO - MARZO

SALAS	1°	2°	3°	4°	5°	6°	7°	8°	TOTAL
L. INICIALES	114	85	167	261	207	63	134	96	1,127
C. EJEC.	50	33	51	22	78	18	42	41	335
TOTAL	164	118	218	283	285	81	176	137	1,462

COMPARATIVO DE EXPEDIENTES TURNADOS A PROYECTISTAS 31 DE MARZO

	AÑOS		DIFERENCIA	
	2017	2018	ABS	%
L.INICIAL	1,120	1,127	7	0.6
CUMPL. EJEC.	473	335	138	29.2
TOTAL	1,593	1,462	145	9.1

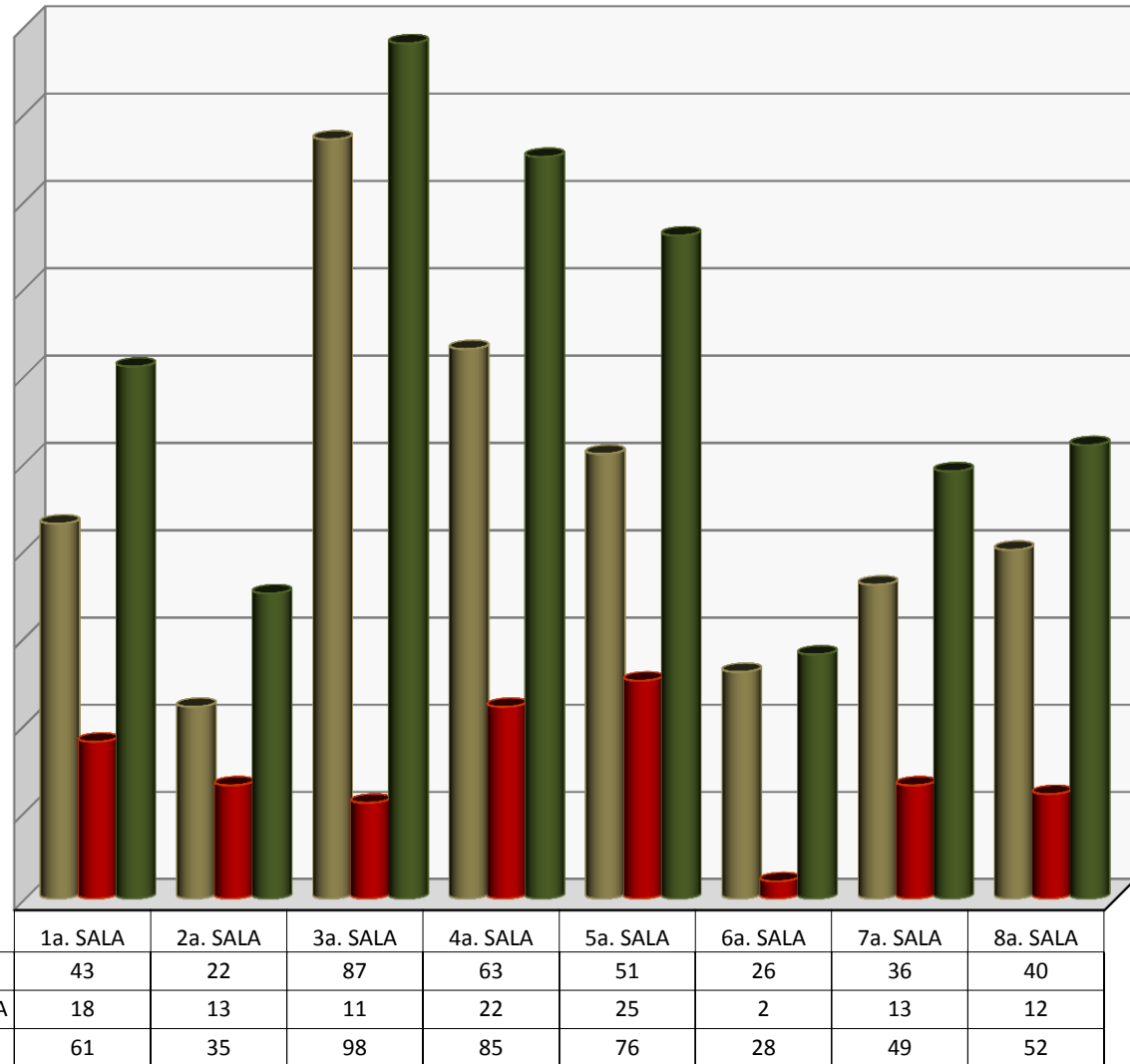

LOS PLENOS DE LAS SALAS VOTARON : 484 LAUDOS

TOTAL DE EXPEDIENTES TERMINADOS POR TIPO DE RESOLUCION

MARZO 2018

FORMA DE TERMINACION	ACUMULADO	31 DE MARZO DE 2018	TOTAL
LAUDO CUMPLIMENTADO	300	180	480
LAUDO ABSOLUTORIO / FIRME	427	199	626
LAUDO CONDENATORIO	1	0	1
LAUDO EJECUTORIA	0	0	0
TERMINACIÓN POR CONVENIO	10	4	14
CONVENIO	0	0	0
NO SE AUTORIZA EL CESE	8	5	13
SI SE AUTORIZA EL CESE	17	3	20
DESISTIMIENTO	39	33	72
INCOMPETENCIA	185	131	316
CADUCIDAD	65	69	134
SE DECLARA PRESCRIPCIÓN	261	103	364
SIN MATERIA	20	6	26
NO SE DA CURSO A LA DEMANDA	62	36	98
DILIGENCIA CUMPLIMENTADA	0	0	0
LAUDO ABSOLUTORIO PARCIAL	0	0	0
SE DESIGNA BENEFICIARIO	95	37	132
NO SE DESIGNA BENEFICIARIO	0	0	0
FALTA DE INTERES	10	7	17
FALTA DE REQUISITO PROC.	4	1	5
SE NIEGA SOLICITUD	0	0	0
FALTA PERSONALIDAD	0	0	0
SE CONSIGNO CHEQUE	2	0	2
SE NIEGA REGISTRO	0	0	0
OTROS	0	0	0
SE HAC EFEC APER	0	1	1
EXHORTO DILIGENCIADO	54	18	72
EXHORTO NO DILIGENCIADO	11	1	12
PERDIDA DE DERECHOS	0	0	0
RESOLUCION PLENARIA	0	0	0
IMPORCEDENCIA DE LA VIA	0	0	0
NO SE AUTORIZA EL CESE FIRME	0	0	0
CONVENIO CONCILIATORIO	323	52	375
SI SE AUTORIZA EL CESE FIRME	0	0	0
LAUDO MIXTO	0	0	0
TOTAL	1,894	886	2,780
SIN CONSIDERAR CONVENIOS	1,894	886	2,780

MARZO

SALA / FORMA DE TERMINACION	LAUDO CUMPLIMENTADO	TERMINACIÓN POR CONVENIO	CONVENIOS	LAUDO ABSOLUTORIO / FIRME	CONVENIO CONCILIATORIO	TERMINACION POR DESISTENCIA	LAUDO CONDENATORIO	TOTAL
PRIMERA SALA	\$0.00	\$745,671.67	\$0.00	\$0.00	\$2,089,461.45	\$0.00	\$0.00	\$2,835,133.12
SEGUNDA SALA	\$15,281,478.38	\$1,536,316.29	\$0.00	\$0.00	\$3,936,249.43	\$0.00	\$0.00	\$20,754,044.10
TERCERA SALA	\$15,041,875.78	\$0.00	\$0.00	\$0.00	\$3,269,631.14	\$0.00	\$0.00	\$18,311,506.92
CUARTA SALA	\$2,190,052.34	\$0.00	\$0.00	\$0.00	\$584,163.42	\$0.00	\$0.00	\$2,774,215.76
QUINTA SALA	\$3,834,661.75	\$1,323,412.67	\$0.00	\$0.00	\$1,369,975.77	\$0.00	\$0.00	\$6,528,050.19
SEXTA SALA	\$8,519,118.73	\$0.00	\$0.00	\$0.00	\$1,036,947.62	\$0.00	\$0.00	\$9,556,066.35
SEPTIMA SALA	\$2,745,052.94	\$0.00	\$0.00	\$0.00	\$1,926,097.61	\$0.00	\$0.00	\$4,671,150.55
OCTAVA SALA	\$4,078,296.56	\$0.00	\$0.00	\$0.00	\$1,314,905.90	\$0.00	\$0.00	\$5,393,202.46
TOTAL	\$51,690,536.48	\$3,605,400.63	\$0.00	\$0.00	\$15,527,432.34	\$0.00	\$0.00	\$70,823,369.45
FEBRERO	\$92,458,664.23	\$750,000.00	\$0.00	\$0.00	\$17,885,606.46	\$0.00	\$0.00	\$111,094,270.69
ENERO	\$43,260,701.91	\$2,213,281.28	\$0.00	\$0.00	\$44,778,167.52	\$0.00	\$0.00	\$90,252,150.71
GRAN TOTAL	\$187,409,902.62	\$6,568,681.91	\$0.00	\$0.00	\$78,191,206.32	\$0.00	\$0.00	\$272,169,790.85

DEMANDAS DE AMPARO INGRESADAS AL 31 DE MARZO DE 2018

MARZO

SALAS	1°	2°	3°	4°	5°	6°	7°	8°	S.G.A.	TOTAL
DIRECTOS	32	33	39	66	65	19	70	33	3	360
INDIRECTOS	39	37	44	12	23	16	19	20	16	226
TOTAL	71	70	83	78	88	35	89	53	19	586

ACUMULADO ENERO - MARZO

SALAS	1°	2°	3°	4°	5°	6°	7°	8°	S.G.A.	TOTAL
DIRECTOS	143	87	137	208	201	106	173	114	18	1,187
INDIRECTOS	145	118	123	70	92	57	65	75	49	794
TOTAL	288	205	260	278	293	163	238	189	67	1,981

COMPARATIVO DE EXPEDIENTES TURNADOS A PROYECTISTAS

31 DE MARZO

	AÑOS		DIFERENCIA	
	2017	2018	ABS	%
DEMANDAS DE AMP.	1,843	1,981	138	7.5

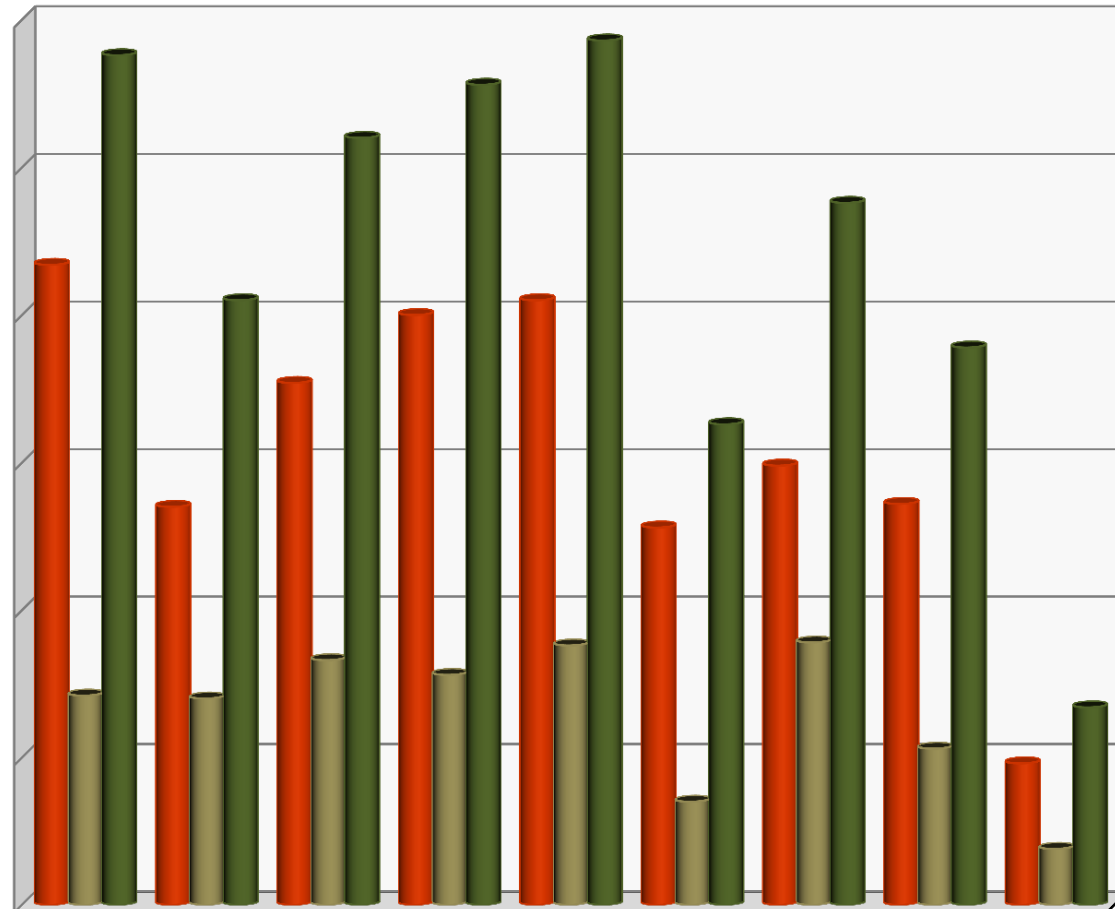

	1a. SALA	2a. SALA	3a. SALA	4a. SALA	5a. SALA	6a. SALA	7a. SALA	8a. SALA	S.G.A.
ACUMULADO	217	135	177	200	205	128	149	136	48
MARZO	71	70	83	78	88	35	89	53	19
TOTAL	288	205	260	278	293	163	238	189	67

DEMANDAS INGRESADAS EN MARZO : 586

AMPAROS CONCEDIDOS A FAVOR DEL TRABAJADOR AL 31 DE MARZO DE 2018

COMPARATIVO DE AMPAROS A FAVOR DEL TRABAJADOR MARZO

	AÑOS		DIFERENCIA	
	2017	2018	ABS	%
DIRECTOS	170	145	-25	-14.7
INDIRECTOS	297	166	131	44.1

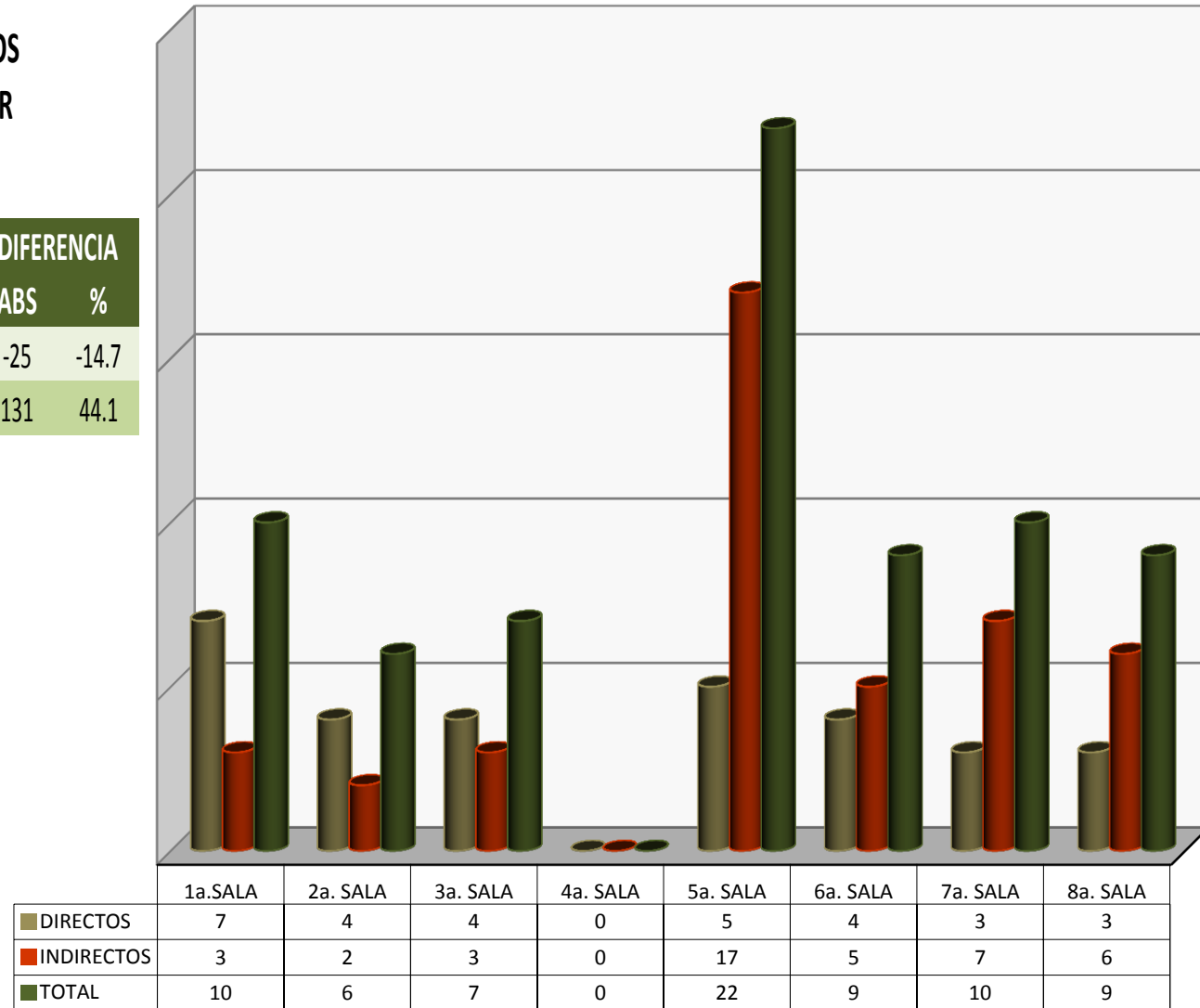

TOTAL DE AMPAROS DIRECTOS: 30

TOTAL DE AMPAROS INDIRECTOS: 43

CLASIFICACION DE LAS EJECUTORIAS DE AMPARO AL 31 DE MARZO DE 2018

CLASIFICACION DE SENTENCIAS POR SALA Y SRIA. GRAL. DE ACUERDOS
MARZO

SALAS	1°	2°	3°	4°	5°	6°	7°	8°	S.G.A.	TOTAL
AMPARA	21	11	22	1	42	13	23	19	3	155
NIEGA	8	10	21	16	52	21	39	14	2	183
SOBRESEE	16	15	11	0	14	30	9	2	4	101
DESECHA	1	1	2	1	6	2	7	2	0	22
FUNDADA	0	0	0	0	0	0	0	0	0	0
INFUNDADA	0	2	0	0	0	0	0	0	0	2
MIXTO	0	0	2	0	3	0	0	0	0	6
CANCELADO	0	0	0	0	0	0	0	0	0	0
OTRA	3	0	0	0	4	0	1	0	0	8
TOTAL	49	39	58	18	121	66	79	37	10	477

DIRECTOS : 290
INDIRECTOS: 190

ACUMULADO
ENERO - MARZO

SALAS	1°	2°	3°	4°	5°	6°	7°	8°	S.G.A.	TOTAL
AMPARA	76	83	107	38	111	59	82	42	6	604
NIEGA	56	45	93	60	143	60	98	46	3	604
SOBRESEE	52	37	32	11	33	126	21	12	21	345
DESECHA	5	4	5	2	16	3	11	8	4	58
FUNDADA	0	0	0	0	0	0	0	0	0	0
INFUNDADA	0	4	0	0	0	0	0	0	0	5
MIXTO	0	3	4	3	7	0	0	0	3	20
CANCELADO	0	0	0	0	0	0	0	0	0	0
OTRA	6	1	0	2	12	0	1	0	0	22
TOTAL	195	177	241	116	322	248	213	108	38	1,658

DIRECTOS : 992
INDIRECTOS: 669

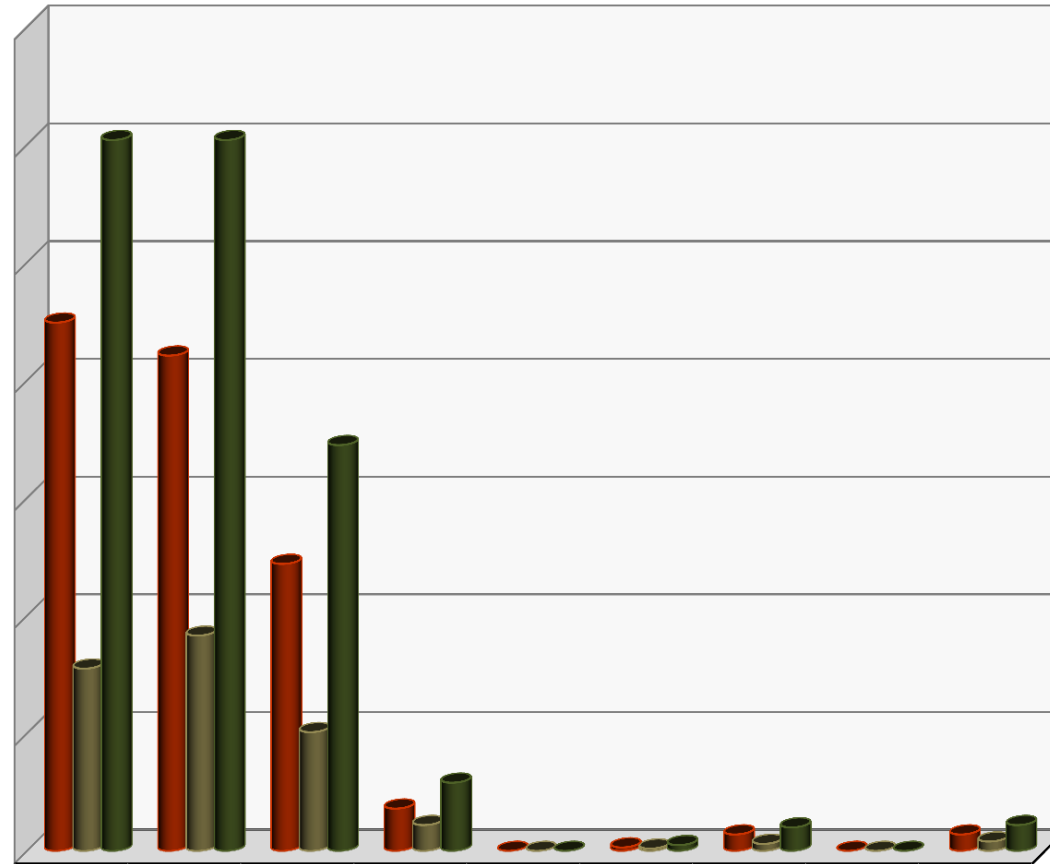

	AMPARA	NIEGA	SOBRESEE	DESECHA	FUNDADA	INFUNDADA	MIXTO	CANCELADO	OTRA
ACUMULADO	449	421	244	36	0	3	14	0	14
MARZO	155	183	101	22	0	2	6	0	8
TOTAL	604	604	345	58	0	5	20	0	22

EJECUTORIAS RECIBIDAS EN EL MES DE MARZO : 477

TOTAL DE PROMOCIONES INGRESADAS

AL 31 DE MARZO DE 2018

TOTAL DE PROMOCIONES INGRESADAS

MARZO 2018

	TURNADO DEL MES
1a Sala	681
Mesa-1	538
RECREV 1	33
2a Sala	682
Mesa-2	390
RECREV 2	18
3a Sala	555
Mesa-3	479
RECREV 3	23
4a Sala	626
Mesa-4	439
RECREV 4	30
5a Sala	537
Mesa-5	458
RECREV 5	14
6a Sala	495
Mesa-6	232
RECREV 6	10
7a Sala	520
Mesa-7	370
RECREV 7	31
8a Sala	478
Mesa-8	300
RECREV 8	16
Otras áreas	833
TOTAL	8,788

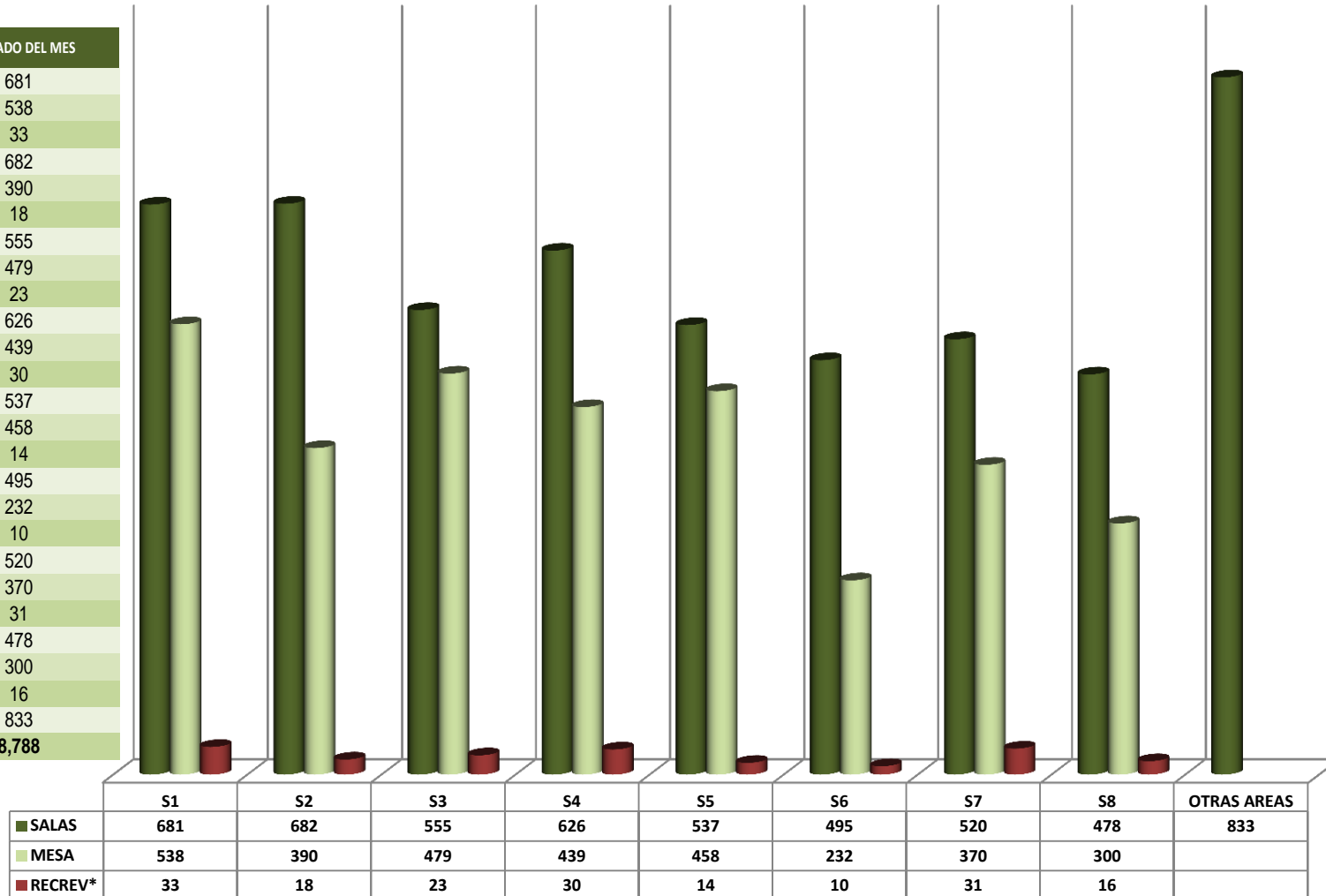

PROMOCIONES INGRESADAS POR OFICIALIA DE PARTES EN EL MES DE **MARZO: 8,788**

*RECREV hace referencia a los Recursos de Revisión que promueven los actores.

TOTAL DE PROMOCIONES ACUMULADAS

AL 31 DE MARZO DE 2018

ACUMULADO DE PROMOCIONES

MARZO 2018	
1a Sala	2,336
Mesa-1	1,661
RECREV 1	64
2a Sala	2,437
Mesa-2	1,356
RECREV 2	84
3a Sala	2,032
Mesa-3	1,560
RECREV 3	82
4a Sala	2,125
Mesa-4	1,514
RECREV 4	103
5a Sala	1,890
Mesa-5	1,604
RECREV 5	67
6a Sala	1,764
Mesa-6	931
RECREV 6	57
7a Sala	1,894
Mesa-7	1,180
RECREV 7	98
8a Sala	1,754
Mesa-8	1,037
RECREV 8	61
Otras áreas	2,783
TOTAL	30,474

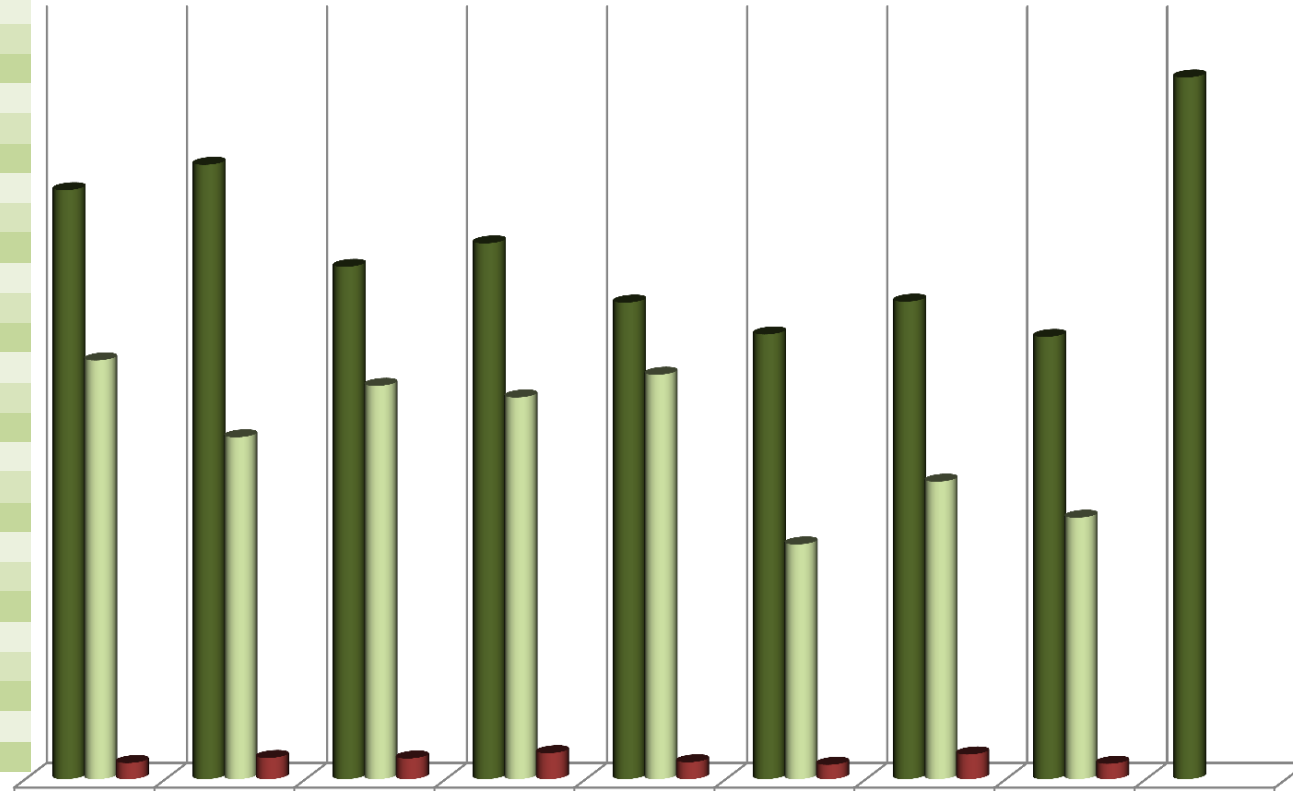

	S1	S2	S3	S4	S5	S6	S7	S8	OTRAS AREAS
■ SALAS	2,336	2,437	2,032	2,125	1,890	1,764	1,894	1,754	2,783
■ MESA	1,661	1,356	1,560	1,514	1,604	931	1,180	1,037	
■ RECREV*	64	84	82	103	67	57	98	61	

PROMOCIONES ACUMULADAS AL MES DE **MARZO: 30,474**

*RECREV hace referencia a los Recursos de Revisión que promueven los actores.

TOTAL DE EXHORTOS ENVIADOS Y DILIGENCIADOS AL 31 DE MARZO DE 2018

EXHORTOS PENDIENTES DE DILIGENCIAR POR AÑO

AÑO/SALA	1°	2°	3°	4°	5°	6°	7°	8°	TOTAL
2018	43	43	34	65	14	18	63	32	312
2017	96	77	165	111	55	52	175	106	837
2016	36	36	82	42	40	32	52	30	350
2015	3	23	51	18	52	32	8	15	202
2014	20	11	25	20	26	18	6	10	136
2013	8	13	8	12	9	15	1	14	80
2012	9	16	0	9	31	20	1	7	93
2011	2	3	2	5	14	7	1	4	38
2010	1	2	1	2	12	6	2	5	31
2009	0	1	0	3	4	2	0	2	12
2008	1	2	1	3	0	3	0	0	10
2007	1	2	0	1	2	2	0	0	8
2006	0	0	0	0	2	0	0	0	2
2005	0	0	0	0	4	2	0	0	6
2004	0	1	0	0	1	0	0	0	2
2003	0	0	0	0	0	0	0	0	0
2002	0	0	0	0	1	2	0	0	3
2001	0	0	0	0	0	0	0	0	0
TOTAL	220	230	369	291	267	211	309	225	2,122

EXHORTOS ENVIADOS Y DILIGENCIADOS
MARZO 2018

SALAS	1°	2°	3°	4°	5°	6°	7°	8°	TOTAL
ENVIADOS	16	0	4	28	2	5	25	9	89
DILIGENC.	17	5	7	38	38	51	11	26	193

COMPARATIVO DE EXHORTOS
PENDIENTES: MAR-2017 VS MAR 2018

	AÑOS		DIFERENCIA	
	2017	2018	ABS	%
EXHORTOS:	2,488	2,122	366	14.7

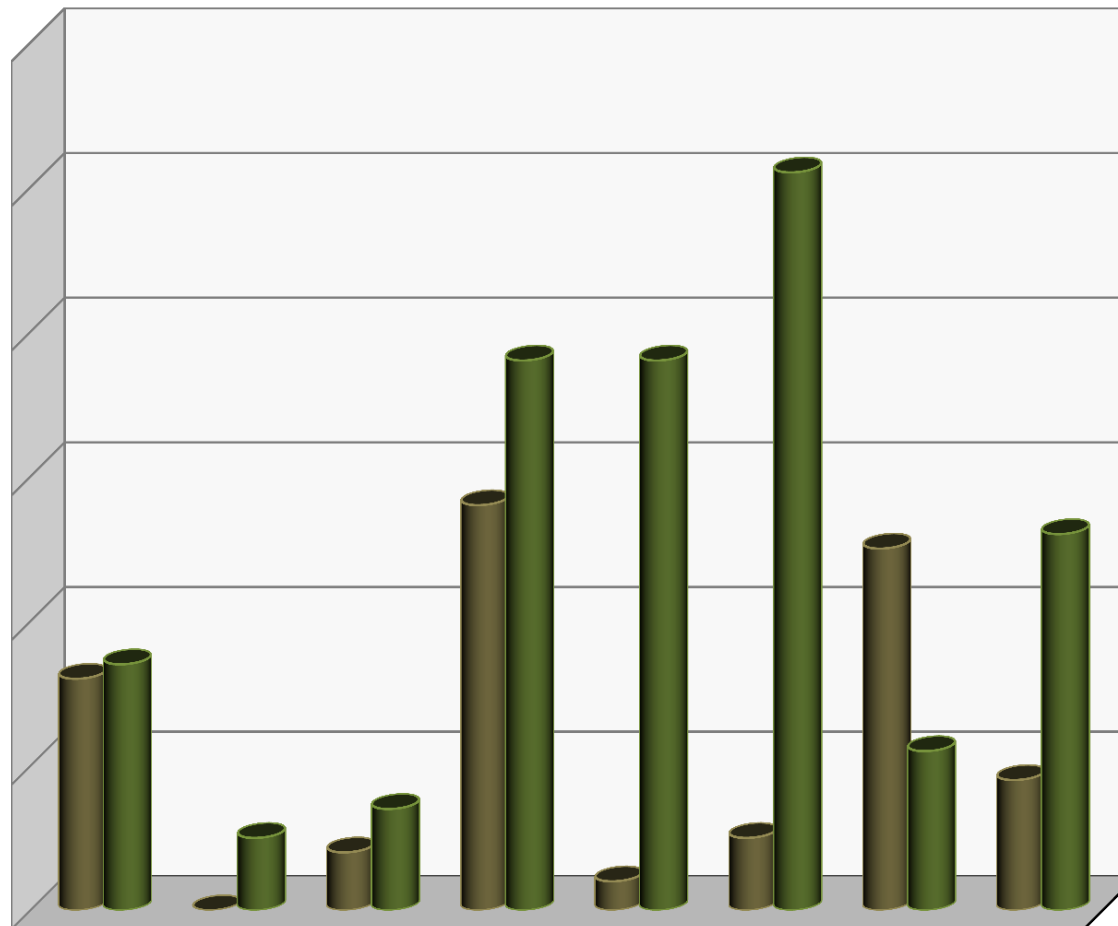

	1a. SALA	2a. SALA	3a. SALA	4a. SALA	5a. SALA	6a. SALA	7a. SALA	8a. SALA
ENVIADOS	16	0	4	28	2	5	25	9
DILIGENCIADOS	17	5	7	38	38	51	11	26

EXHORTOS ENVIADOS: 89

EXHORTOS DILIGENCIADOS: 193

EXHORTOS PENDIENTES POR ESTADO AL 31-MARZO-2018

ESTADO	S-1	S-2	S-3	S-4	S-5	S-6	S-7	S-8	TOTAL EDO
AGUASCALIENTES	2	4	8	7	7	6	5	4	43
BAJA CALIFORNIA NORTE	5	5	5	14	10	6	16	7	68
BAJA CALIFORNIA SUR	3	9	11	7	14	5	5	5	59
CAMPECHE	2	0	2	3	4	2	0	4	17
COAHUILA	9	10	18	16	10	14	16	14	107
COLIMA	5	2	9	5	3	2	4	4	34
CHIAPAS	11	25	22	17	11	15	20	14	135
CHIHUAHUA	8	10	29	13	13	15	11	10	109
DURANGO	2	3	9	8	8	2	9	7	48
GUANAJUATO	1	3	16	5	4	4	15	5	53
GUERRERO	7	5	19	11	9	4	13	8	76
HIDALGO	8	3	13	7	8	5	9	0	53
JALISCO	15	18	32	20	8	14	15	9	131
MEXICO	3	0	1	0	11	3	2	1	21
MICHOACAN	16	4	19	8	6	3	10	6	72
MORELOS	9	7	19	8	10	4	19	7	83
NAYARIT	1	4	1	6	4	0	5	2	23
NUEVO LEON	7	6	6	5	6	5	3	5	43
OAXACA	14	8	12	8	6	7	13	12	80
PUEBLA	7	10	4	18	6	7	9	5	66
QUERETARO	2	3	3	7	9	1	6	2	33
QUINTANA ROO	7	7	12	12	16	11	11	6	82
SAN LUIS POTOSI	7	7	6	8	6	7	7	12	60
SINALOA	15	15	16	4	11	8	8	5	82
SONORA	11	18	19	7	5	12	15	6	93
TABASCO	4	0	1	6	9	4	1	6	31
TAMAULIPAS	15	19	24	25	29	18	26	24	180
TLAXCALA	5	0	5	2	4	2	2	0	20
VERACRUZ	4	8	15	18	6	9	17	17	94
YUCATAN	13	12	8	8	8	12	11	17	89
ZACATECAS	2	5	5	8	6	4	6	1	37
TOTAL POR SALA	220	230	369	291	267	211	309	225	2,122

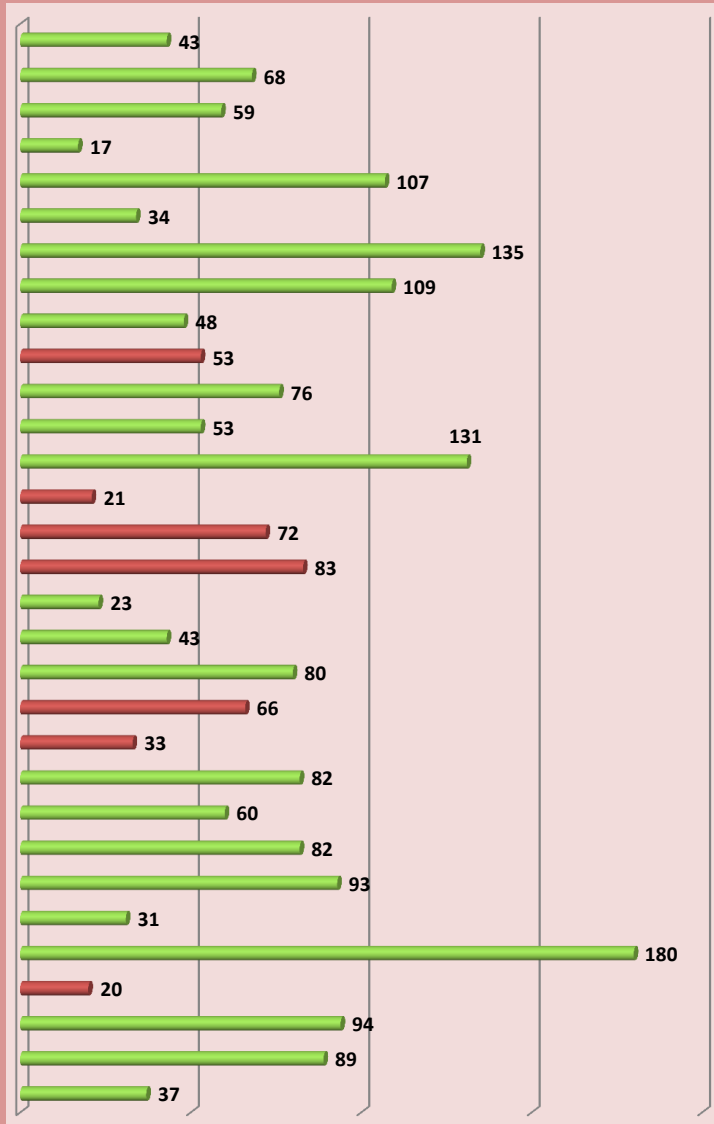

NOTA: Los estados de México, Morelos, Puebla, Querétaro, Tlaxcala, Guanajuato y Michoacán forman parte del seguimiento al Programa de Apoyo al Rezago

DILIGENCIA DE EXPEDIENTES REALIZADAS POR LAS SALAS

AL 31 DE MARZO DE 2018

CLASIFICADO DE DILIGENCIA DE EXPEDIENTES TURNADAS MARZO/2018

	TURNADAS		REALIZADAS		PENDIENTES	
	del mes	mes ant.	del mes	mes ant.	del mes	mes ant.
Notificación	33	0	33	0	0	0
Inspecciones:	47	23	38	13	9	10
Cotejos:	192	111	148	75	44	36
Req. De Pago:	562	76	501	43	61	33
Reinstalaciones:	13	6	12	2	1	4
Aut.Admis:	91	16	68	15	23	1
Emplazamientos:	356	94	299	75	57	19
Citaciones:	502	431	350	186	152	245
Laudos:	983	88	946	72	37	16
Otras Notificaciones:	3,647	1,047	3,181	780	466	267
Diversos:	3	5	3	3	0	2
Ajuste (Exhortos S4)	0	0	0	0	0	0
TOTAL	6,429	1,897	5,579	1,264	850	633

DILIGENCIA DE EXPEDIENTES POR SALA AL 31 DE MARZO DEL 2018

	CARGA TOTAL		REALIZADAS		PENDIENTES	
	del mes	mes ant.	del mes	mes ant.	del mes	mes ant.
1a. SALA	531	229	382	132	149	97
2a. SALA	860	315	659	266	201	49
3a. SALA	829	211	779	184	50	27
4a. SALA	929	8	914	8	15	0
5a. SALA	943	474	799	210	144	264
6a. SALA	731	0	731	0	0	0
7a. SALA	953	298	771	108	182	190
8a. SALA	653	362	544	356	109	6
S.G.A.	0	0	0	0	0	0
Ajuste	0	0	0	0	0	0
TOTAL	6,429	1,897	5,579	1,264	850	633

NOTIFICACION DE EXPEDIENTES

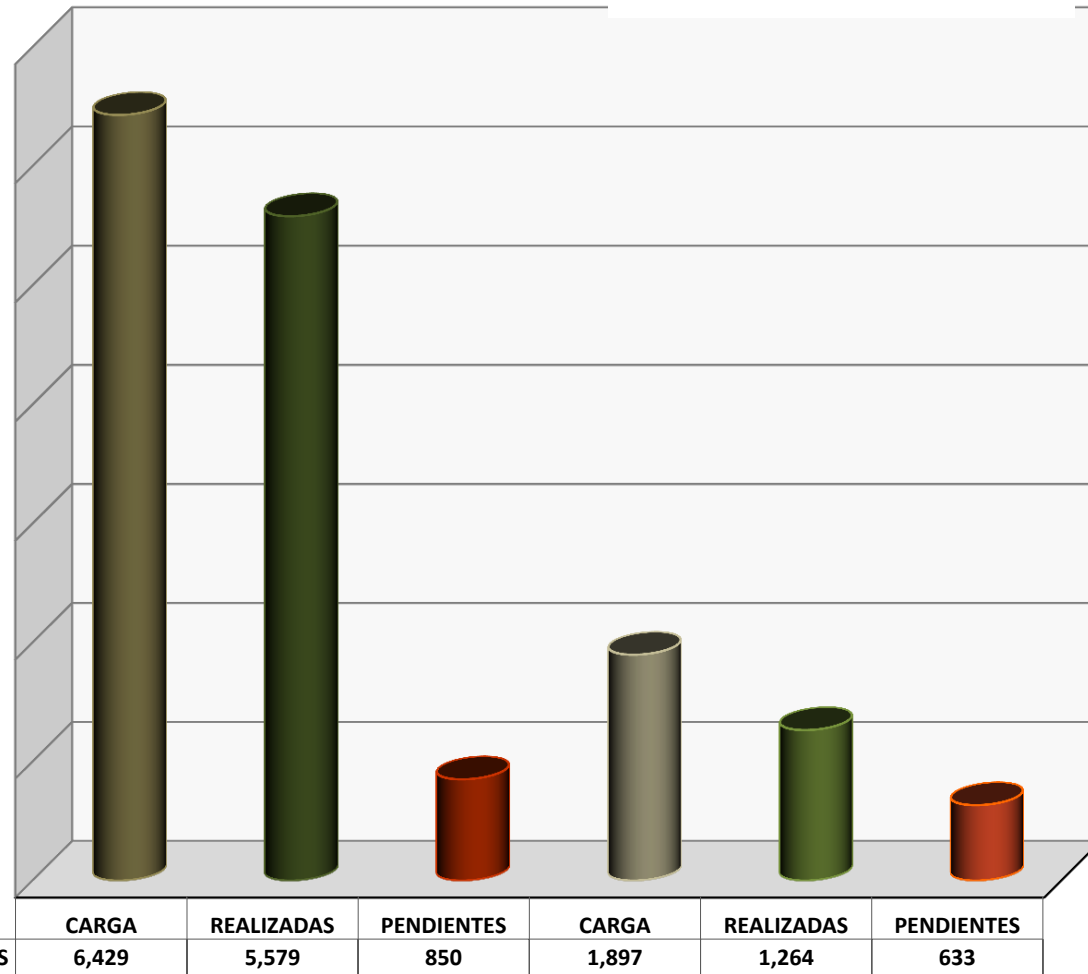

MARZO

MESES ANTERIORES

De las **6,843** diligencias realizadas: **5,579** corresponden al mes de Marzo; **1,264** corresponden a meses anteriores. De estas dos cifras, **151** cédulas fueron reportadas como no realizadas y **602** razonadas, quedando **1,483** notificaciones pendientes.

DILIGENCIAS TURNADAS Y REALIZADAS POR LA UNIDAD DE ACTUARIOS (SGA)

AL 31 DE MARZO DE 2018

CLASIFICADO DE DILIGENCIAS TURNADAS MARZO/2018

	TURNADAS		REALIZADAS		PENDIENTES	
	del mes	mes ant.	del mes	mes ant.	del mes	mes ant.
Notificaciones:	0	0	0	0	0	0
Inspecciones:	0	0	0	0	0	0
Cotejos:	2	0	2	0	0	0
Req. De Pago:	0	0	0	0	0	0
Reinstalaciones:	0	0	0	0	0	0
Aut. Admis.:	0	0	0	0	0	0
Emplazamientos:	10	0	10	0	0	0
Citaciones:	3	0	3	0	0	0
Laudos:	1	0	1	0	0	0
Otras Notif.:	140	0	140	0	0	0
Diversos:	0	0	0	0	0	0
Amparos:	0	0	0	0	0	0
TOTAL	156	0	156	0	0	0

DILIGENCIAS POR SALA

	CARGA TOTAL		REALIZADAS		PENDIENTES	
	del mes	mes ant.	del mes	mes ant.	del mes	mes ant.
1a. SALA	3	0	3	0	0	0
2a. SALA	4	0	4	0	0	0
3a. SALA	6	0	6	0	0	0
4a. SALA	4	0	4	0	0	0
5a. SALA	0	0	0	0	0	0
6a. SALA	14	0	14	0	0	0
7a. SALA	0	0	0	0	0	0
8a. SALA	6	0	6	0	0	0
S.G.A.	119	0	119	0	0	0
AMPAROS	0	0	0	0	0	0
TOTAL	156	0	156	0	0	0

COMPARATIVO DE DILIGENCIAS ACTUARIALES MARZO

	AÑOS		DIFERENCIA	
	2017	2018	ABS	%
TURNADAS	169	156	13	7.69%
REALIZADAS	169	156	13	7.69%
PENDIENTES	0	0	0	0

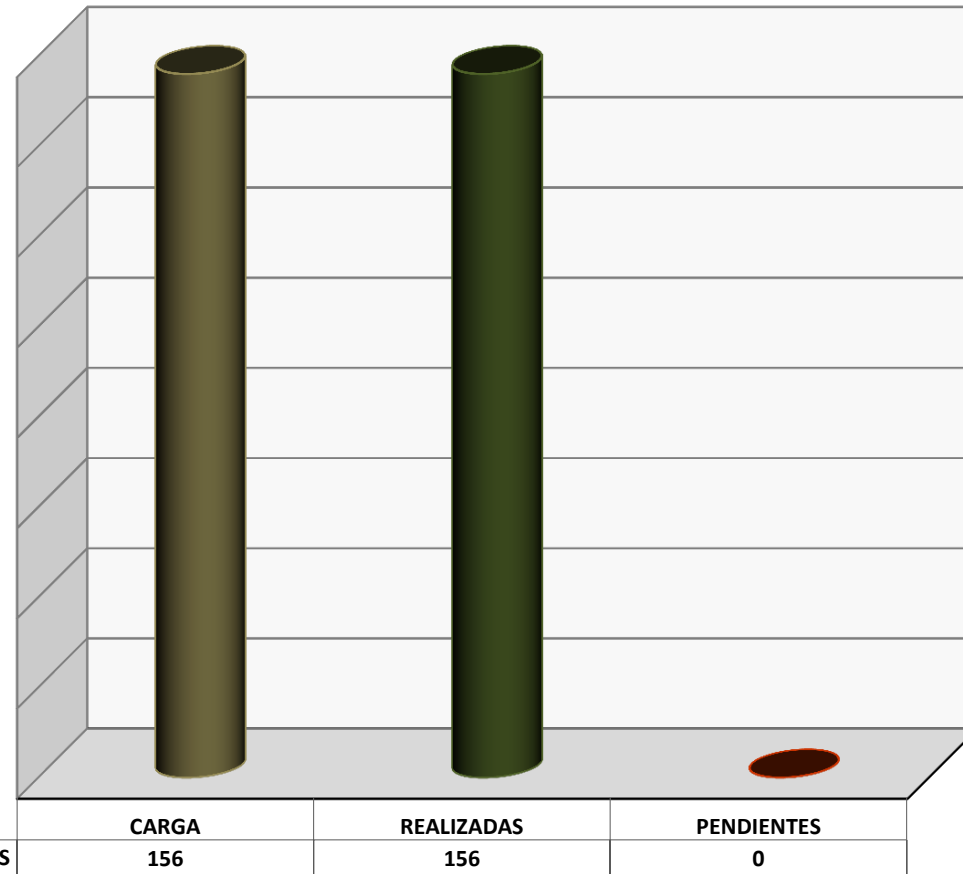

MARZO

DILIGENCIA DE AMPAROS REALIZADAS POR LAS SALAS

AL 31 DE MARZO DE 2018

CLASIFICADO DE DILIGENCIA DE AMPAROS TURNADAS MARZO/2018

	TURNADAS		REALIZADAS		PENDIENTES	
	del mes	mes ant.	del mes	mes ant.	del mes	mes ant.
Notificación	343	60	340	11	3	49
Inspecciones:	0	0	0	0	0	0
Cotejos:	0	0	0	0	0	0
Req. De Pago:	0	1	0	0	0	1
Reinstalaciones:	0	0	0	0	0	0
Aut.Admis:	0	0	0	0	0	0
Emplazamientos:	0	0	0	0	0	0
Citaciones:	0	0	0	0	0	0
Laudos:	0	0	0	0	0	0
Otras Notificaciones:	0	0	0	0	0	0
Diversos:	0	0	0	0	0	0
Ajuste (Extemporaneas)	0	0	0	0	0	0
TOTAL	343	61	340	11	3	50

DILIGENCIA DE AMPAROS POR SALA AL 31 DE MARZO DE 2018

	CARGA TOTAL		REALIZADAS		PENDIENTES	
	del mes	mes ant.	del mes	mes ant.	del mes	mes ant.
1a. SALA	2	1	2	0	0	1
2a. SALA	42	44	39	7	3	37
3a. SALA	29	5	29	0	0	5
4a. SALA	55	4	55	4	0	0
5a. SALA	68	3	68	0	0	3
6a. SALA	43	0	43	0	0	0
7a. SALA	44	3	44	0	0	3
8a. SALA	60	1	60	0	0	1
S.G.A.	0	0	0	0	0	0
Ajuste (Extemporaneas)	0	0	0	0	0	0
TOTAL	343	61	340	11	3	50

NOTIFICACION DE AMPAROS

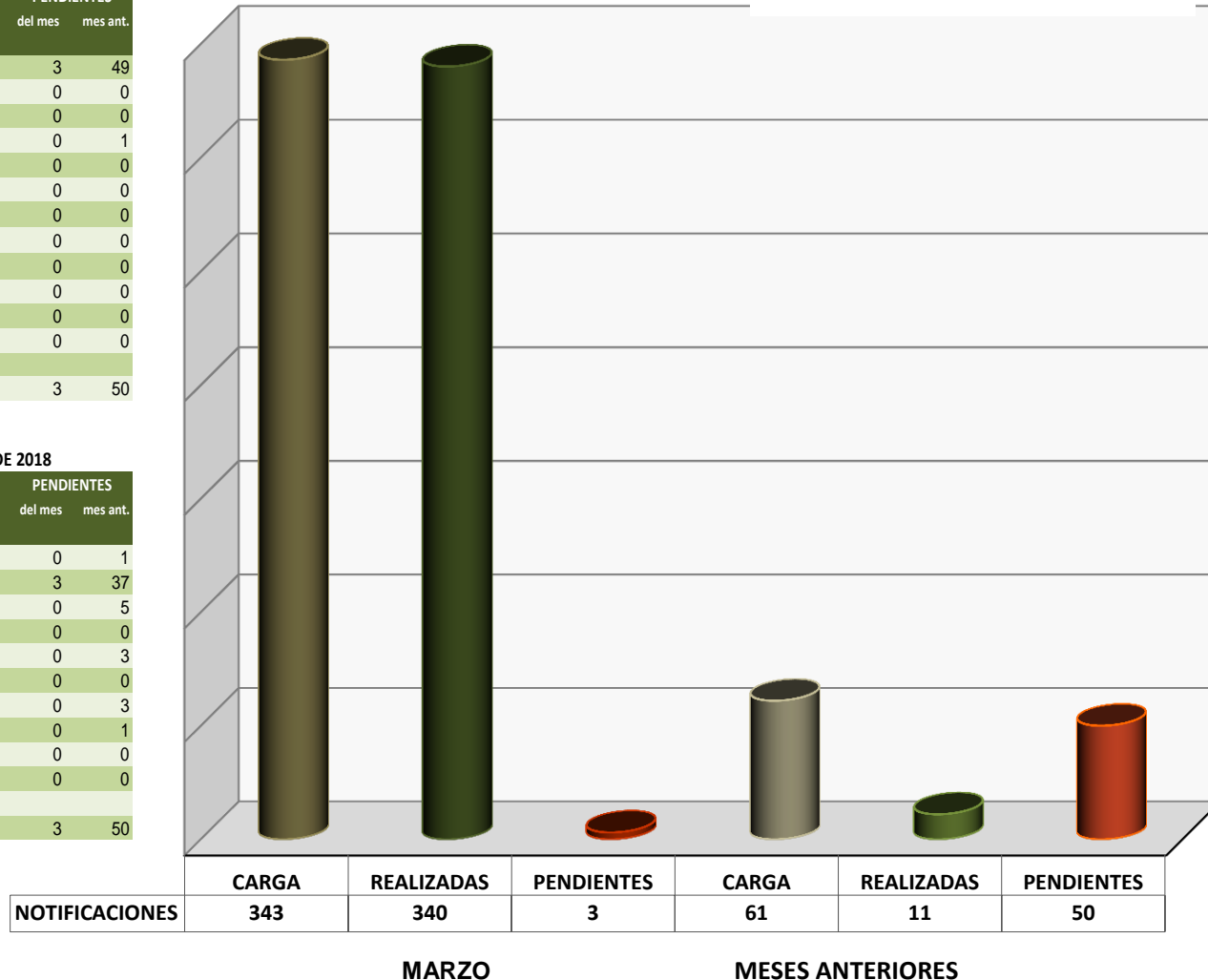

De las **351** diligencias de amparos realizadas: **340** corresponden al mes de Marzo; **11** corresponden a meses anteriores. Quedando **53** cédulas pendientes.

PRODUCTIVIDAD ACTUARIAL MARZO/2018 SALAS: 1 A LA 4

ACTUARIO	PENDIENTE FEB 2018	RECIBIDAS	REALIZADO	RAZONADO	QUEMADAS/ NO REALIZADO	PENDIENTE MAR 2018
100 LIC. RAUL RODRIGUEZ MONROY	0	34	34	0	0	0
101 INHABILITADO	0	0	0	0	0	0
102 INHABILITADO	0	0	0	0	0	0
103 LIC. ANGIE DANAHE RUIZ TREJO	0	0	0	0	0	0
104 LIC. ADZUIRA RODRIGUEZ MOSRI	37	97	103	14	0	17
105 INHABILITADO	0	0	0	0	0	0
106 INHABILITADO	0	0	0	0	0	0
107 LIC. RAMON ANGEL GLZ. VALLE (HABILITADO)	59	82	41	5	3	92
108 INHABILITADO	0	0	0	0	0	0
109 LIC. GABRIELA QUIJANO	29	125	121	19	0	14
110 LIC. EMMA ROSA LIEVANA VARELA	0	0	0	0	0	0
111 LIC. ANGEL VAZQUEZ NAVARRO	0	0	0	0	0	0
112 LIC. ANDREU SAUL MEDINA OSNADA	40	117	85	0	3	69
113 LIC. ALBERTO FRANCO PALLAS	64	76	86	0	0	54
SUMA PRIMERA SALA:	229	531	470	38	6	246
200 LIC. GUILLERMO ANAYA PEREZ	47	99	118	16	1	11
201 INHABILITADO	0	0	0	0	0	0
202 LIC. MANUEL ALMARAZ MUÑOZ	53	153	151	7	0	48
203 LIC. CAYETANO SANCHEZ ROMERO	32	97	75	7	0	47
204 LIC. ALEJANDRA SOLANO PEREZ	86	171	162	26	0	69
205 LIC. SUSANA QUINTANA SERRATO	15	103	90	12	1	15
206 INHABILITADO	0	0	0	0	0	0
207 LIC. SINHUE ANTONIO MORENO FLORES	0	13	13	0	0	0
208 LIC. ARTURO GONZALEZ RIOS	82	224	218	28	0	60
209 INHABILITADO	0	0	0	0	0	0
SUMA SEGUNDA SALA:	315	860	827	96	2	250
300 LIC. FEDERICO CHAVEZ MERCADO	0	0	0	0	0	0
301 INHABILITADO	0	0	0	0	0	0
302 LIC. BERENICE SANCHEZ MEJIA	25	68	61	8	13	11
303 LIC. JUAN JOSE MOLINA VELASCO	0	0	0	0	0	0
304 LIC. ADRIANA MORENO LOPEZ	33	117	130	1	6	13
305 LIC. PAULINA ALTUZAR CARRAZCO	18	0	0	0	18	0
306 LIC. CRISTIAN MQZ. TOLEDO(HABILITADO)	48	274	271	28	23	0
307 INHABILITADO	0	0	0	0	0	0
308 LIC. ALEJANDRA A. GARCIA HDZ (HABILITAD	24	143	142	14	8	3
309 LIC. GERARDO RAYON TORRES (HABILITADO)	21	125	110	5	12	19
310 LIC. RICARDO MARTINEZ FALCON (PRESTADO)	0	0	0	0	0	0
311 INHABILITADO	0	0	0	0	0	0
312 LIC. JUAN A. JIMENEZ MARTINEZ	42	102	104	4	5	31
SUMA TERCERA SALA:	211	829	818	60	85	77
400 LIC. ALEJANDRA DE LA O HERNANDEZ	0	161	160	1	0	0
401 LIC. JAIME LIMA GONZALEZ	0	0	0	0	0	0
402 LIC. ANGELA ESPINOZA PASCUAL	2	94	93	2	1	0
403 LIC. AIDE OLMEDO ROJAS	1	116	111	5	1	0
404 LIC. FERNANDO BONILLA (HABILITADO)	1	102	86	12	1	4
405 LIC. OMAR BENZ (HABILITADO)	4	162	130	19	6	11
406 LIC. HUGO FLORES ZUDIGA	0	0	0	0	0	0
407 LIC. VICTOR JOSE MEJIA MEJIA	0	140	120	15	5	0
407 LIC. ANA KAREN CABELLO SANTANA	0	154	146	8	0	0
SUMA CUARTA SALA:	8	929	846	62	14	15

PRODUCTIVIDAD ACTUARIAL MARZO/2018 SALAS: 5 A LA 8

ACTUARIO	PENDIENTE FEB 2018	RECIBIDAS	REALIZADO	RAZONADO	QUEMADAS/ NO REALIZADO	PENDIENTE MAR 2018
500 INHABILITADO	0	0	0	0	0	0
501 LIC. JUAN URBANO AGUILAR	81	66	59	4	0	84
502 LIC. GUILLERMO ALFARO ESPEJEL	12	87	85	0	0	14
503 LIC. RAQUEL BARRIENTOS MENDOZA	4	348	346	0	1	5
504 LIC. IVAN COSSILEON ESCALANTE	137	106	165	3	4	71
505 INHABILITADO	0	0	0	0	0	0
506 LIC. OSCAR MUÑOZ FERNANDEZ	71	47	13	0	2	103
507 LIC. RAFAEL DOMINGUEZ CAYETANO	18	23	31	0	1	9
508 LIC. NESTOR VELASQUEZ TELLEZ	46	75	74	4	0	43
509 INHABILITADO	0	0	0	0	0	0
510 LIC. ANTONIO AGUILAR CORREA	80	56	71	10	0	55
511 LIC. MARIANO SILVA RIVERA	24	48	53	0	0	19
512 LIC. LILIA SANCHEZ VALLE	1	87	81	2	0	5
SUMA QUINTA SALA:	474	943	978	23	8	408
600 LIC. SILVIA G. RIVADENEYRA SIERRA	0	217	214	3	0	0
601 INHABILITADO	0	0	0	0	0	0
602 LIC. CARLOS OLIVERARODRIGUEZ	0	86	67	19	0	0
603 LIC. JORGE VICTORIA VENTURA	0	183	177	6	0	0
604 INHABILITADO	0	0	0	0	0	0
605 LIC. BLANCA ELIA MARES GONZALEZ	0	147	124	23	0	0
606 LIC. PAOLA MERCEDES SALINAS OLMO	0	98	94	3	1	0
607 LIC. JAVIER HERNANDEZ CISNEROS	0	0	0	0	0	0
SUMA SEXTA SALA:	0	731	676	54	1	0
700 LIC. FILIBERTO CARO	0	389	385	4	0	0
701 INHABILITADO	0	0	0	0	0	0
702 LIC. JUAN GARCIA OLVERA	112	58	26	0	6	138
703 LIC. LUIS DANIEL CORTES OLIVAREZ	0	0	0	0	0	0
704 INHABILITADO	0	123	121	2	0	0
705 LIC. SANDRA BAUTISTA NAVARRO	94	130	79	0	0	145
706 LIC. DIANA ITZEL GIL CHORA	92	233	189	40	7	89
707 LIC. ESMIRNA LOPEZ HERNANDEZ	0	20	19	1	0	0
SUMA SÉPTIMA SALA:	298	953	819	47	13	372
800 INHABILITADO	0	0	0	0	0	0
801 LIC. MARCO A. BONILLA RODRIGUEZ	39	112	103	16	0	32
802 LIC. JOSE LUIS GARCIA COMAS	87	137	131	56	5	32
803 LIC. CARLOS ABRAHAM AVILA	85	80	83	53	4	25
804 LIC. DAVID RENTERIA LEON	88	84	101	55	9	7
805 INHABILITADO	0	0	0	0	0	0
806 LIC. ERIKA HERNANDEZ SOLIS	53	92	102	31	1	11
807 INHABILITADO	0	0	0	0	0	0
808 LIC. DAISY OLIVIA CALVA PULIDO	0	73	73	0	0	0
809 INHABILITADO	0	0	0	0	0	0
810 INHABILITADO	10	75	63	11	3	8
SUMA OCTAVA SALA:	362	653	656	222	22	115
	0	0	0	0	0	0
TOTAL	1,897	6,429	6,090	602	151	1,483

ACUMULADO ANUAL DE CÉDULAS RECIBIDAS
MAR/2018: **23,255**

SITUACIÓN DE ACTUARIOS EN MAR/2018
8,326
(REALIZADAS + RAZONADAS + NO REALIZADAS+PENDIENTES)

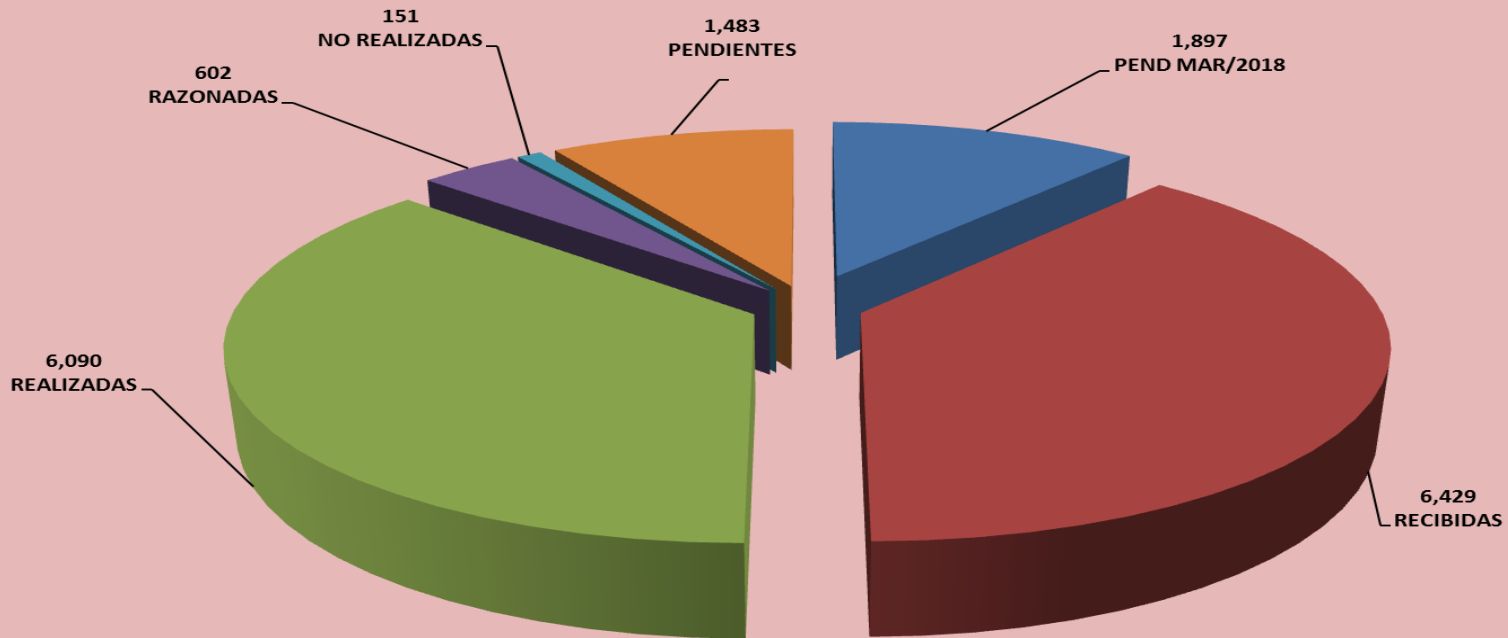

% DE PRODUCTIVIDAD ACTUARIAL POR SALA MAR/2018

SALA	PENDIENTES (FEB/18)	RECIBIDAS	% RECIBIDO	REALIZADAS	% REALIZADO	RAZONADAS	% RAZONADAS	NO REALIZADAS	% NO REALIZADO	PENDIENTES DE REALIZAR	% PEND. REALIZAR
Primera Sala	229	531	8%	470	8%	38	6%	6	4%	246	17%
Segunda Sala	315	860	13%	827	14%	96	16%	2	1%	250	17%
Tercera Sala	211	829	13%	818	13%	60	10%	85	56%	77	5%
Cuarta Sala	8	929	14%	846	14%	62	10%	14	9%	15	1%
Quinta Sala	474	943	15%	978	16%	23	4%	8	5%	408	28%
Sexta Sala	0	731	11%	676	11%	54	9%	1	1%	0	0%
Séptima Sala	298	953	15%	819	13%	47	8%	13	9%	372	25%
Octava Sala	362	653	10%	656	11%	222	37%	22	15%	115	8%
Ajuste	0	0	0%	0	0%	0	0%	0	0%	0	0%
TOTALES:	1,897	6,429	100%	6,090	100%	602	100%	151	100%	1,483	100%