

T F C A

TRIBUNAL FEDERAL DE
CONCILIACIÓN Y ARBITRAJE



INFORME DE RESULTADOS

M A Y O 2 0 1 8

DIRECCIÓN GENERAL DE ADMINISTRACIÓN
DIRECCIÓN DE INFORMÁTICA JURÍDICA

INDICE

CONCEPTO

PAG.

EXPEDIENTES ACTIVOS POR DEPENDENCIA U ORGANISMO DEL SECTOR CENTRAL	1
TOTAL DE EXPEDIENTES ACTIVOS RADICADOS EN SALAS Y SECRETARIA GENERAL DE ACUERDOS POR LOS AÑOS 1982-2018.....	9
UNIVERSO DE EXPEDIENTES RADICADOS EN SALAS Y S.G.A.....	10
UNIVERSO DE EXPEDIENTES ACTIVOS RADICADOS EN SALAS Y SGA POR ESTADO DE TRÁMITE AL 31 DE MAYO DE 2018.....	11
EXPEDIENTES CON MÁS DE 180 DÍAS SIN MOVIMIENTO AL 31 DE MAYO DE 2018.....	12
EXPEDIENTES CON MÁS DE 2 AÑOS SIN MOVIMIENTO AL 31 DE MAYO DE 2018	13
TOTAL DE EXPEDIENTES CON LAUDO CONDENATORIO FIRME AL 31 DE MAYO DE 2018.....	14
TOTAL DE LAUDOS EJECUTADOS AL 31 DE MAYO DE 2018.....	15
EXPEDIENTES INGRESADOS EN SALAS Y SRIA. GENERAL DE ACUERDOS AL 31 DE MAYO DE 2018.....	16
TRABAJADORES INVOLUCRADOS	17
EXPEDIENTES TURNADOS A PROYECTISTAS PARA PROYECTO DE LAUDO Y CUMPLIMIENTO DE EJECUTORIA	18
PROYECTOS DE LAUDO Y CUMPLIMIENTOS DE EJECUTORIA ELABORADOS POR LOS PROYECTISTAS.....	19
PROYECTOS DE LAUDO Y CUMPLIMIENTOS DE EJECUTORIAS TURNADOS Y ELABORADOS POR CADA PROYECTISTA.....	20
ACUMULADO MENSUAL Y ANUAL DE PROYECTISTAS.	23
EXPEDIENTES TERMINADOS POR SALAS Y SRIA. GENERAL DE ACUERDOS.....	24
LAUDOS ELABORADOS Y VOTADOS POR LAS SALAS.....	25
TOTAL DE EXPEDIENTES TERMINADOS POR TIPO DE RESOLUCIÓN	26
DEMANDAS DE AMPARO INGRESADAS	27
AMPAROS CONCEDIDOS A FAVOR DEL TRABAJADOR	28
CLASIFICACIÓN DE LAS EJECUTORIAS DE AMPARO RECIBIDAS	29
TOTAL DE PROMOCIONES INGRESADAS.....	30
TOTAL DE PROMOCIONES ACUMULADAS	31
TOTAL DE EXHORTOS ENVIADOS Y DILIGENCIADOS PARA EL T.F.C.A.....	32
EXHORTOS PENDIENTES DE DILIGENCIAR POR ESTADO AL 31 DE MAYO DE 2018	33
DILIGENCIAS REALIZADAS POR LAS SALAS.....	34
DILIGENCIAS TURNADAS Y REALIZADAS POR LA UNIDAD DE ACTUARIOS (S.G.A).....	35
DILIGENCIAS DE AMPAROS REALIZADAS POR LAS SALAS	36
PRODUCTIVIDAD POR ACTUARIOS.....	37
PORCENTAJE DE PRODUCTIVIDAD ACTUARIAL POR SALA AL 31 DE MAYO DE 2018	39

JUICIOS ACTIVOS POR DEPENDENCIA

MAYO

DEMANDAS ACTIVAS

27,722

DEPENDENCIAS CON MAYOR NUMERO DE DEMANDAS

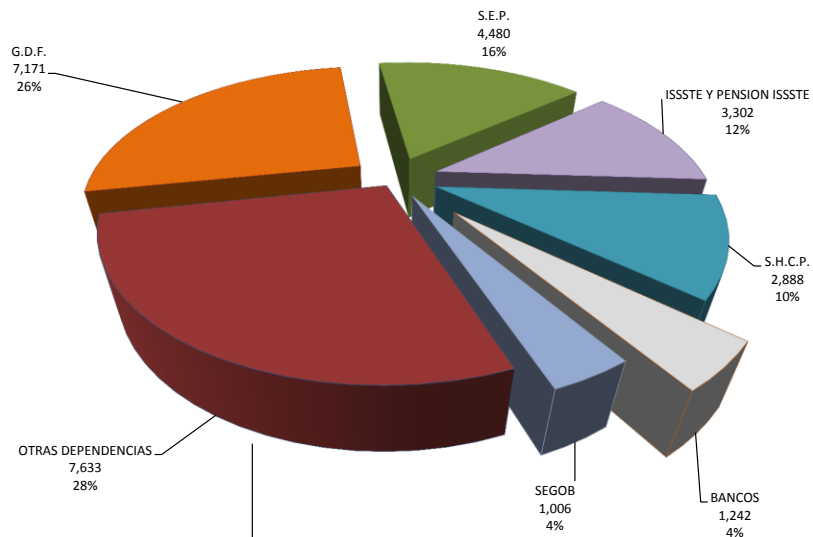

DISTRIBUCION POR SALAS

GDF									
S1	S2	S3	S4	SGA	S5	S6	S7	S8	TOTAL
1,159	1,068	1,051	802	10	891	670	771	749	7,171

ISSSTE									
S1	S2	S3	S4	SGA	S5	S6	S7	S8	TOTAL
459	457	550	291	0	504	241	410	390	3,302

SHCP									
S1	S2	S3	S4	SGA	S5	S6	S7	S8	TOTAL
495	437	452	365	1	352	244	291	251	2,888

SEP									
S1	S2	S3	S4	SGA	S5	S6	S7	S8	TOTAL
633	641	670	490	6	557	471	498	514	4,480

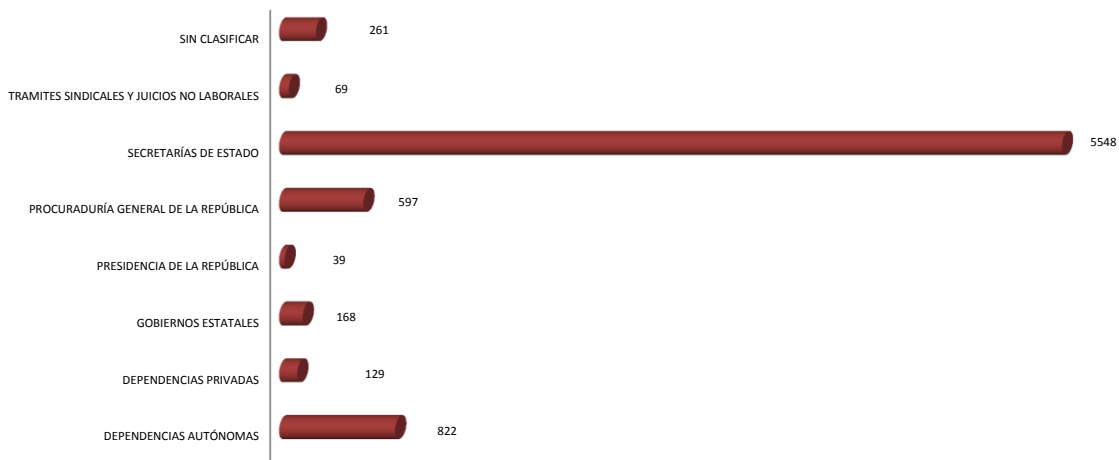

DEPENDENCIAS	S 1	S 2	S 3	S 4	S 5	S 6	S 7	S 8	S.G.A.	TOTAL
DEPENDENCIAS AUTÓNOMAS										
Aeropuertos y servicios Auxiliares	0	0	0	0	1	0	0	0	0	1
Aeropuertos y Servicios Auxiliares (A.S.A.)	0	0	0	0	1	0	0	0	0	1
Cámara de Diputados	42	41	48	25	26	27	38	22	4	273
Cámara de Diputados	30	37	40	18	19	22	29	16	4	215
Auditoría Superior de la Federación	12	4	8	7	7	5	9	6	0	58
Cámara de Senadores	8	5	5	1	8	5	6	6	1	45
Cámara de Senadores	7	5	5	1	6	4	6	5	1	40
Senado de la República	1	0	0	0	2	1	0	1	0	5
Comisión Ejecutiva de Atención a Víctimas	1	0	0	0	0	1	0	0	0	2
Comisión Ejecutiva de Atención a Víctimas	1	0	0	0	0	1	0	0	0	2
Comisión Federal de Competencia	0	1	1	2	2	1	0	1	0	8
Comisión Federal de Competencia (CFC)	0	1	1	2	2	1	0	1	0	8
Comisión Federal de Electricidad	0	1	0	1	0	0	0	0	0	2
Comisión Federal de Electricidad	0	0	0	1	0	0	0	0	0	1
Fideicomiso para el Ahorro de Energía Eléctrica (FIDE)	0	1	0	0	0	0	0	0	0	1
Comisión Nacional de Derechos Humanos	9	7	10	3	7	6	4	4	0	50
Comisión Nacional de Derechos Humanos	9	7	10	3	7	6	4	4	0	50
Comisión Nacional de Hidrocarburos	0	1	0	0	1	0	0	0	0	2
Comisión Nacional de Hidrocarburos	0	1	0	0	1	0	0	0	0	2
Comisión Nacional para el Desarrollo de los Pueblos Indígenas	0	0	1	1	1	0	0	0	0	3
Comisión Nacional para el Desarrollo de los pueblos indígenas	0	0	1	1	1	0	0	0	0	3
Comisión Reguladora de Energía	0	0	1	0	2	0	0	0	0	3
Comisión reguladora de Energía	0	0	1	0	2	0	0	0	0	3
Consejo de la Judicatura Federal	1	0	0	1	0	1	0	0	0	3
Consejo de la Judicatura Federal	1	0	0	1	0	1	0	0	0	3
Consejo Nacional de Ciencia y Tecnología	3	5	3	4	5	2	5	4	0	31
Consejo Nacional de Ciencia y Tecnología (CONACyT)	0	0	0	0	2	1	1	0	0	4
Fondo de Información y Documentación para la Industria (INFOTEC)	3	5	2	4	3	1	4	4	0	26
Instituto de Investigaciones Dr. José María Luis Mora	0	0	1	0	0	0	0	0	0	1
Consejo Nacional de Fomento Educativo	0	0	2	2	1	1	1	0	0	7
Consejo Nacional de Fomento Educativo (CONAFE)	0	0	2	2	1	1	1	0	0	7
Instituto Federal de Telecomunicaciones	1	1	0	0	1	1	0	3	0	7
Instituto Federal de Telecomunicaciones (IFETEL)	1	1	0	0	1	1	0	3	0	7
Instituto Federal Electoral	1	1	1	1	1	0	0	2	0	7
Instituto Federal Electoral	1	1	1	1	1	0	0	2	0	7
Instituto Mexicano del Seguro social	3	3	1	1	1	0	1	3	0	13
Instituto Mexicano del Seguro Social (IMSS)	3	3	1	1	1	0	1	3	0	13
Instituto Nacional de Administración Pública	0	1	2	2	2	0	2	1	0	10
Instituto Federal de Acceso a la Información Pública (IFAI)	0	1	2	2	2	0	2	1	0	10
Instituto Nacional de Estadística, Geografía e Informática	47	32	26	21	18	19	18	17	0	198
Instituto Nacional de Estadística y Geográfica (INEGI)	47	32	26	21	18	19	18	17	0	198
Lotería Nacional	0	0	1	0	0	1	1	1	0	4
Lotería Nacional	0	0	1	0	0	1	1	1	0	4
Petróleos Mexicanos	2	0	2	1	0	1	0	1	0	7
Petróleos Mexicanos	2	0	2	1	0	0	0	1	0	6
Hospital Regional de Minatitlán Veracruz Jaime Eloy Esteba Vázquez (PEMEX)	0	0	0	0	0	1	0	0	0	1
Procuraduría de la Defensa del Contribuyente	0	0	1	1	0	0	0	0	0	2
Procuraduría de la Defensa del Contribuyente (PRODECON)	0	0	1	1	0	0	0	0	0	2
Pronósticos para la Asistencia Pública	0	0	0	1	0	0	0	0	0	1
Pronósticos para la Asistencia Pública	0	0	0	1	0	0	0	0	0	1
Ruta 100	11	0	3	0	1	0	0	1	1	17
Autotransportes Urbanos de Pasajeros Ruta-100	11	0	3	0	1	0	0	1	0	16
Comisión Liquidador de los Bienes Patrimoniales de R-100	0	0	0	0	0	0	0	0	1	1
Suprema Corte de Justicia de la Nación	0	0	0	0	0	0	1	0	0	1
Suprema Corte de Justicia de la Nación	0	0	0	0	0	0	1	0	0	1
Tribunal Federal de Just. Fiscal y Administrativa	4	5	5	4	9	8	9	6	0	50
Tribunal Federal de Justicia Fiscal y Administrativa	4	5	5	4	9	8	9	6	0	50
Tribunal superior Agrario	11	9	16	6	4	9	5	7	1	68
Tribunal Superior Agrario	10	7	15	3	4	9	4	7	1	60
Tribunal Unitario Agrario	1	2	1	3	0	0	1	0	0	8
Universidad Autónoma Chapingo	0	0	0	0	0	0	1	0	0	1
Universidad Autónoma Chapingo	0	0	0	0	0	0	1	0	0	1
Universidad Autónoma de Guerrero	0	0	0	0	0	0	1	0	0	1
Universidad Autónoma de Guerrero	0	0	0	0	0	0	1	0	0	1
Universidad Autónoma de Nuevo León	0	0	0	0	0	0	1	0	0	1
Universidad Autónoma de Nuevo León	0	0	0	0	0	0	1	0	0	1
Universidad Autónoma Metropolitana	1	0	0	0	0	0	0	0	0	1
Universidad Autónoma Metropolitana	1	0	0	0	0	0	0	0	0	1
Universidad Nacional Autónoma de México	0	0	0	1	0	1	1	0	0	3
Universidad Nacional Autónoma de México	0	0	0	1	0	1	1	0	0	3
DEPENDENCIAS PRIVADAS										
Bancos	276	236	200	111	144	84	85	106	0	1242
Banco de Comercio Interior	0	1	0	0	0	0	1	0	0	2
Banco de México (Banxico)	5	6	3	2	0	0	2	3	0	21
Banco del Ahorro Nacional y Servicios Financieros S.N.C. (BANSEFI)	19	22	21	16	11	10	12	12	0	123
Banco Nacional de Comercio Exterior	7	5	1	3	5	3	0	1	0	25
Banobras	14	10	12	9	11	10	10	17	0	93
Banorte Generali, S.A. de C.V.	1	0	0	0	0	0	0	0	0	1
Banrural	79	61	61	36	37	30	40	35	0	379
Banrural Centro Norte	28	22	20	2	8	5	5	3	0	93
Banrural Centro Sur	2	2	5	0	3	1	0	0	0	13
Banrural de Occidente	20	13	10	5	5	1	0	2	0	56
Banrural del Centro	10	13	9	0	5	1	0	1	0	39
Banrural del Golfo	7	13	9	4	6	3	0	1	0	43
Banrural del Istmo	6	10	6	0	3	2	1	3	0	31
Banrural del Noreste	12	6	4	2	2	3	1	3	0	33
Banrural del Noroeste	6	5	7	1	5	0	2	2	0	28
Banrural del Norte	4	1	1	0	2	0	0	0	0	8
Banrural Pacifico Norte	11	7	2	4	5	0	1	0	0	30
Banrural Pacifico Sur	12	9	3	4	4	2	2	2	0	38
Banrural Peninsular	5	5	7	4	3	0	1	2	0	27



Nacional Financiera S.N.C.	24	23	14	14	23	10	4	16	0	128
Banco Nacional del Ejército (BANJERCITO)	4	2	5	4	5	3	3	2	0	28
Banco de comercio	0	0	0	1	0	0	0	1	0	2
Banco de Servicios Financieros Mexicanos (SOFIMEX)	0	0	0	0	1	0	0	0	0	1
Dependencias Privadas	13	17	27	15	13	13	15	16	0	129
Administración de Fondos para el Retiro Afore XXI S.A. de C.V.	0	1	0	0	1	0	0	0	0	2
Afore Banamex	1	3	6	0	1	2	3	3	0	19
Afore Inbursa	2	2	2	2	3	0	2	2	0	15
LACTOMARK S.A. de C.V.	0	0	0	0	0	0	0	1	0	1
Afore Banorte XXI	3	4	3	4	2	3	5	3	0	27
Afore Coppel S.A. de C.V.	0	1	0	1	0	0	0	1	0	3
Afore SURA S.A. de C.V.	1	2	3	0	1	2	1	2	0	12
METLIFE México S.A.	0	0	2	1	0	0	0	0	0	3
Agroinsumos Bioquímicos, SPR. de R.L.	0	0	0	0	1	0	0	0	0	1
Financiera Maestra S.A. DE C.V.	0	0	0	0	0	1	0	0	0	1
Principal Afore	0	0	3	0	0	1	0	1	0	5
Nicoil S.A. de C.V.	0	0	1	0	0	0	0	0	0	1
Profuturo G.N.P.	1	1	2	1	0	0	1	0	0	6
DILME, S.A. DE C.V.	0	0	0	1	0	0	0	0	0	1
Afore Profuturo Grupo Nacional Provincial	1	0	3	2	2	3	1	2	0	14
Afore Invercap S.A. de C.V.	1	1	0	0	0	0	1	1	0	4
Afore METLIFE, S.A. DE C.V.	2	0	1	0	1	0	1	0	0	5
Azul Ingeniería, S.A. de C.V.	0	1	0	0	0	0	0	0	0	1
Afore Bancomer, S.A. de C.V.	1	1	0	0	1	0	0	0	0	3
SAGITARIO TRANS S.A. de C.V.	0	0	0	0	0	1	0	0	0	1
Constructora Vías Terrestres y Urbanizaciones	0	0	0	1	0	0	0	0	0	1
Seguros la Provincial	0	0	1	0	0	0	0	0	0	1
Partido de Acción Nacional	0	0	0	1	0	0	0	0	0	1
Afore Azteca	0	0	0	1	0	0	0	0	0	1
GOBIERNO FEDERAL										
Administración General de Aduanas	0	0	0	1	0	0	0	0	0	1
Administración General de Aduanas	0	0	0	1	0	0	0	0	0	1
Comisión Nacional de Hidrocarburos	0	0	1	0	0	0	0	0	0	1
Comisión Nacional de Arbitraje Médico	0	0	1	0	0	0	0	0	0	1
ISSSTE Y Pensión ISSSTE	459	457	550	291	504	241	410	390	0	3302
Fondo para la Vivienda del ISSSTE (FOVISSSTE)	10	2	5	6	8	7	2	5	0	45
Instituto de Seguridad y Servicios Sociales de los Trabajadores del Estado (ISSSTE)	260	246	234	169	190	144	225	197	0	1665
Afore Pensión ISSSTE	1	1	3	4	5	3	3	3	0	23
Fondo de pensiones de los Trabajadores del Estado (pensiónISSSTE)	188	208	308	112	301	87	180	185	0	1569
Presidencia de la República	5	11	6	4	6	0	4	3	0	39
Consejería Judicial del Ejecutivo Federal	0	1	0	0	0	0	2	0	0	3
Presidencia de la República	5	10	5	4	5	0	2	3	0	34
Secretaría Ejecutiva del Consejo Consultivo de Ciencias de la Presidencia de la República (CCC)	0	0	1	0	0	0	0	0	0	1
Poder Ejecutivo Federal	0	0	0	0	1	0	0	0	0	1
Procuraduría General de la República	102	97	83	62	72	43	69	69	0	597
Instituto Nacional de Ciencias Penales	1	0	0	0	0	0	0	0	0	1
Procuraduría General de la República	101	97	82	62	71	43	69	69	0	594
Servicio de Administración de Bienes Asegurados	0	0	1	0	1	0	0	0	0	2
Secretaría de Agricultura, Ganadería, Desarrollo Rural, Pesca y Alimentación	81	74	61	51	82	50	56	48	2	505
Apoyos y Servicios a la Comercialización Agropecuaria	2	0	0	1	0	1	0	0	0	4
Colegio de Postgraduados	1	0	0	0	0	0	0	0	0	1
Instituto Nacional de Investigaciones Forestales, Agrícolas y Pecuarias	1	0	1	0	1	0	1	0	0	4
Instituto Nacional de Pesca	0	0	0	1	0	0	0	0	0	1
Secretaría de agricultura y Recursos Hidráulicos	1	0	0	0	0	0	0	0	0	1
Secretaría de Agricultura, Ganadería, Desarrollo Rural, Pesca y Alimentación	74	72	59	47	77	48	51	47	1	476
Secretaría de Agricultura, Ganadería y Desarrollo Rural	0	1	0	0	1	0	3	0	0	5
Servicio Nacional de Sanidad Inocuidad y Calidad Agroalimentaria (SAGARPA)	1	0	0	0	2	0	1	0	0	4
Financiera Nacional de Desarrollo Agropecuario, Rural, Federal y Pesca	0	0	0	0	1	0	0	0	0	1
Comisión Nacional de Acuicultura y Pesca (CONAPESCA)	0	0	1	0	0	0	0	0	0	1
Instituto Nacional para el Desarrollo de Capacidades del Sector Rural	0	0	0	1	0	0	0	0	0	1
Agencia de Servicios a la Comercialización y Desarrollo de Mercados Agropecuarios (ASERCA)	0	1	0	1	0	0	0	1	0	3
Productora Nacional de Biológicos Veterinarios	1	0	0	0	0	0	0	0	1	2
Colegio Superior Agropecuario	0	0	0	0	0	1	0	0	0	1
Secretaría de Comunicaciones y Transportes	106	90	110	81	80	60	63	51	4	645
Caminos y Puentes Federales de Ingresos y Servicios Conexos (CPFISC)	0	0	1	0	0	0	0	0	0	1
Comisión Federal de Telecomunicaciones	1	2	2	0	2	0	0	0	0	7
Fideicomiso de Formación y Capacitación para el Personal de la Marina Mercante Nacional	1	0	0	2	1	1	1	0	0	6
Secretaría de Comunicaciones y Transportes	97	86	105	78	75	58	61	48	3	611
Servicio de la Navegación en el Espacio Aéreo Mexicano (SNEAM)	4	1	1	1	0	0	0	1	1	9
Servicio Postal Mexicano (SEPOMEX)	3	0	1	0	0	1	1	2	0	8
Telecomunicaciones de México	0	1	0	0	1	0	0	0	0	2
Ferrocarriles Nacionales de México	0	0	0	0	1	0	0	0	0	1
Secretaría de Cultura	137	121	137	120	93	120	38	115	2	883
Consejo Nacional para la Cultura	20	16	15	10	11	10	1	16	1	100
Instituto Nacional de Antropología e Historia (INAH)	78	63	77	76	53	78	23	63	0	511
Instituto Nacional de las Bellas Artes (INBA)	32	34	36	31	22	31	13	31	1	231
Secretaría de Cultura	6	8	9	3	7	1	1	5	0	40
Zona Arqueológica Palma Sola	1	0	0	0	0	0	0	0	0	1
Secretaría de Desarrollo Agrario, Territorial y Urbano	49	43	66	44	44	34	47	35	2	364
Comisión para la Regularización de la Tenencia de la Tierra (CORETT)	0	0	1	0	0	2	2	0	0	5
Fideicomiso del Fondo Nacional de Fomento Ejidal (FIFONAFE)	0	1	1	0	1	0	1	0	0	4
Fideicomiso Fondo Nacional de Habitaciones Populares	2	1	3	0	6	3	1	0	0	16
Procuraduría Agraria	5	0	0	0	0	0	0	2	0	7
Registro Agrario Nacional	15	12	20	9	14	8	14	8	0	100
Secretaría de Desarrollo Agrario, Territorial y Urbano	15	13	26	27	12	17	22	20	2	154
Secretaría de la Reforma Agraria	12	16	15	8	11	4	7	5	0	78
Secretaría de Desarrollo Social	100	100	97	64	78	71	89	81	0	680
Coordinación Nacional Programa de Desarrollo Humano Oportunidades	1	2	0	1	0	2	0	0	0	6
Fondo Nacional para el Fomento de Artesanías	4	1	4	1	10	5	9	2	0	36
Instituto Nacional de Desarrollo Social	0	0	0	1	0	0	0	0	0	1
Instituto Nacional de las Personas Adultas Mayores (INAPAM)	2	1	0	0	0	0	1	0	0	4
Programa Desarrollo Humano Oportunidades	0	1	1	1	0	0	1	1	0	5
Secretaría de Desarrollo Social	91	94	92	60	68	63	78	77	0	623
Secretaría de Desarrollo Urbano y Ecología	1	0	0	0	0	0	0	1	0	2

PROSPERA	1	0	0	0	0	1	0	0	0	2
Administración Portuaria Integral de Manzanillo (A.P.I.)	0	1	0	0	0	0	0	0	0	1
Secretaría de Economía	34	28	27	23	39	18	22	19	0	210
Fideicomiso Centro para el Desarrollo de la Competitividad Empresarial (CETRO)	0	0	0	1	0	0	0	0	0	1
Fideicomiso del Fomento Minero (FIFOMI)	0	0	1	2	0	0	2	1	0	6
Fideicomiso Programa Nacional de Financiamiento al Microempresario (PRONAFIM)	0	1	0	0	1	0	0	0	0	2
Fideicomiso Promexico	0	0	2	1	0	0	1	1	0	5
Fondo Nacional de apoyo para las Empresas de Solidaridad (FONAES)	3	1	2	1	3	0	0	0	0	10
Instituto Nacional de la Economía Social (INAES)	2	3	1	1	2	2	1	2	0	14
Procuraduría Federal del Consumidor	1	1	1	1	1	1	0	1	0	7
Programa Nacional de Apoyo para las Empresas de Solidaridad (FONAES)	2	1	0	0	1	1	0	1	0	6
Secretaría de Comercio y Fomento Industrial	0	1	0	0	0	0	0	0	0	1
Secretaría de Economía	24	18	17	15	29	14	14	12	0	143
PROMEXICO	2	2	1	1	1	0	4	1	0	12
Instituto Mexicano de la Propiedad Industrial (IMPI)	0	0	1	0	1	0	0	0	0	2
Instituto Nacional del Consumidor	0	0	1	0	0	0	0	0	0	1
Secretaría de Educación Pública	633	641	670	490	557	471	498	514	6	4480
Centro de Bachillerato Tecnológico Agropecuario	0	0	0	0	1	0	1	2	0	4
Centro de Bachillerato Tecnológico Industrial y de Servicios	0	4	7	8	4	3	2	2	0	30
Centro de Estudios Tecnológicos del Mar (CETM)	0	1	1	0	0	0	0	1	0	3
Centro de Estudios Tecnológicos, Industriales y de Servicios	0	0	1	0	0	1	1	2	0	5
Centro de Investigación y de Estudios Avanzados del Instituto Politécnico Nacional	0	0	0	0	1	0	0	0	0	1
Centro Interdisciplinario de Ciencias Marinas	0	0	0	1	0	0	0	0	0	1
Centro Interdisciplinario Ciencias de la Salud	0	0	0	0	1	0	0	0	0	1
Comisión de Operación y Fomento de Actividades Académicas de Instituto Politécnico Nacional	1	1	0	0	0	0	1	0	0	3
Comisión Nacional de Cultura Física y Deporte (CONADE)	0	1	0	0	0	1	0	0	0	2
Consejo de Normalización y Certificación de Competencia Laboral (CONOCER)	0	0	0	0	1	0	0	1	0	2
Dirección General de Educación Tecnológica Industrial	4	1	5	1	2	4	1	2	0	20
Instituto Cultural Helénico a.m.	0	0	1	0	0	0	0	0	0	1
Instituto de Educación Básica del Estado de Morelos	0	0	1	0	0	0	0	0	0	1
Instituto Nacional de la Infraestructura Física Educativa (INIFED)	0	0	0	0	1	1	0	0	0	2
Instituto Nacional del Derecho de Autor	0	0	0	0	1	0	0	0	0	1
Instituto Nacional para la Educación de los Adultos (INEA)	1	1	1	0	1	1	0	0	0	5
Instituto Nacional para la Evaluación de la Educación	0	1	2	1	0	0	1	2	0	7
Instituto Politécnico Nacional (IPN)	71	69	76	75	90	65	87	79	2	614
Instituto Tecnológico de Acapulco	0	0	1	1	0	0	0	0	0	2
Instituto Tecnológico de Chetumal	0	0	0	0	0	0	0	1	0	1
Instituto Tecnológico de Chihuahua	1	0	1	0	0	1	0	0	0	3
Instituto Tecnológico de la Laguna	0	0	0	1	0	0	0	0	0	1
Instituto Tecnológico de Pachuca	0	0	0	1	0	1	0	0	0	2
Instituto Tecnológico de Puebla	0	0	1	0	0	0	0	0	0	1
Patronato de Obras e Instalaciones del Instituto Politécnico Nacional	0	0	0	0	0	0	0	0	1	1
Patronato del Ahorro Nacional (PAHNAL)	2	1	1	0	1	0	0	0	0	5
Patronato del Instituto Tecnológico Regional	0	0	0	1	0	0	0	0	0	1
Secretaría de Educación Pública	541	540	557	389	439	376	395	404	3	3644
Universidad Pedagógica Nacional (UPN)	3	4	7	4	6	8	2	10	0	44
Instituto Tecnológico de Colima	0	0	0	1	0	0	0	0	0	1
Administración Federal de Servicios Educativos en el D.F.	0	3	0	1	1	1	0	2	0	8
XE-IPN-TV-Canal 11	4	1	5	3	4	4	1	1	0	23
Colegio Nacional de Educación Profesional Técnica (CONALEP)	0	2	1	0	1	0	0	0	0	4
Centro de Capacitación para el Trabajo Industrial	0	3	0	0	0	0	1	0	0	4
INSTITUTO TECNOLOGICO DE ENSENADA B.C.N	0	0	0	0	0	0	1	0	0	1
Orquesta Sinfónica Carlos Chávez	0	1	0	0	0	0	0	0	0	1
Instituto Tecnológico de Lázaro Cárdenas	0	0	0	0	0	0	0	1	0	1
Colegio de Estudios científicos y Tecnológicos	0	0	0	1	0	0	0	1	0	2
Instituto Tecnológico de Toluca	1	0	0	0	0	0	0	0	0	1
Instituto Mexicano de la Radio (IMER)	1	0	0	0	0	0	0	1	0	2
Tecnológico Nacional de México	0	2	0	0	0	0	1	2	0	5
Dirección General de centros de Formación para el Trabajo	0	0	0	0	0	0	1	0	0	1
Dirección General de Educación Tecnológica Agropecuaria	0	2	0	0	0	0	0	0	0	2
Centro de Enseñanza Técnica Industrial	0	1	1	0	0	0	1	0	0	3
Dirección General de Educación Secundaria Técnica	0	0	0	0	0	1	0	0	0	1
Escuela Nacional de Biblioteconomía y Archivonomía	0	1	0	0	0	0	0	0	0	1
Instituto Tecnológico de Gustavo A. Madero	1	0	0	0	0	0	0	0	0	1
Instituto Tecnológico de Morelia	0	0	0	0	0	0	1	0	0	1
Fondo de Cultura Económica	1	0	0	0	0	0	0	0	0	1
Instituto Tecnológico de Mérida	0	1	0	0	0	0	0	0	0	1
Instituto Nacional Tecnológico de México	0	0	0	0	0	1	0	0	0	1
Instituto Tecnológico de San Juan del Río	0	0	0	0	1	0	0	0	0	1
Colegio de Bachilleres	0	0	0	0	1	2	0	0	0	3
Instituto Tecnológico de Ciudad Juárez	1	0	0	0	0	0	0	0	0	1
Instituto Tecnológico de Durango	0	0	0	1	0	0	0	0	0	1
Secretaría de Energía	4	6	5	5	1	1	6	5	0	33
Comisión Nacional para el Ahorro de Energía (CONUEE)	0	1	0	0	0	0	2	0	0	3
Secretaría de Energía	4	5	5	5	1	1	4	5	0	30
Secretaría de Gobernación	144	152	154	117	130	86	118	103	2	1006
Centro de Investigación y Seguridad Nacional	0	0	0	1	0	0	2	0	0	3
Centro Federal de Readaptación Social	0	0	1	0	1	1	0	0	0	3
Comisión Nacional de Seguridad	1	1	1	0	0	0	0	1	0	4
Fondo de Garantía y Fomento para la Agricultura, Ganadería y Avicultura	1	1	0	0	0	0	0	1	0	3
Instituto Nacional de Migración	5	10	14	12	15	6	7	10	0	79
Policía Federal	3	1	2	0	2	1	0	2	0	11
Secretaría de Gobernación	109	113	108	89	94	65	82	73	1	734
Secretaría de Seguridad Pública Federal	24	26	28	15	17	9	22	16	0	157
Sistema Nacional de Seguridad Pública	0	0	0	0	0	0	2	0	0	2
Centro Nacional de Prevención de Desastres (CENAPRED)	0	0	0	0	1	0	0	0	0	1
Fideicomiso Fondo de Capitalización e Inversión del Sector Rural	0	0	0	0	0	0	1	0	0	1
Notimex Agencia de Noticias del Estado Mexicano	1	0	0	0	0	0	1	0	0	2
Sistema Público de Radiodifusión del Estado	0	0	0	0	0	2	1	0	0	3
Instituto Nacional para Federalismo y Desarrollo Municipal (INAFED)	0	0	0	0	0	1	0	0	0	1
Consejo Federal de Desarrollo de la Policía Federal	0	0	0	0	0	1	0	0	0	1
Tribunal Federal de Conciliación y Arbitraje	0	0	0	0	0	0	0	0	1	1
Secretaría de Hacienda y Crédito Público	495	437	452	364	352	244	291	251	1	2887
Administración Local de Recaudación	0	0	0	0	0	0	0	1	0	1

Aduana Fronteriza	0	1	0	0	0	0	0	0	0	1
Comisión Nacional Bancaria y de Valores	2	0	3	3	3	2	4	2	0	19
Comisión Nacional de Seguros y Finanzas	0	1	2	2	0	1	0	1	0	7
Comisión Nacional para la Protección y Defensa de los Usuarios de Servicios Financieros (CONDUSEF)	0	0	1	0	0	0	2	1	1	5
Fideicomiso Liquidador de Instituciones y Organismos Auxiliares	1	0	2	0	0	0	0	0	0	3
Fideicomiso para la Cineteca Nacional	0	1	0	0	0	0	0	0	0	1
Fideicomiso Público marcha hacia el sur	0	0	1	0	0	0	0	0	0	1
Financiera Nacional Azucarera S.N.C. (FINAZA)	0	0	1	1	0	0	0	0	0	2
Financiera Rural, S.N.C.	1	0	0	1	0	0	0	0	0	2
Instituto para la Protección al Ahorro Bancario	1	0	0	0	0	0	0	0	0	1
Servicio de Administración Tributaria	161	99	146	116	133	80	84	72	0	891
Servicio de Administración y Enajenación de Bienes	8	10	6	5	1	4	2	4	0	40
Sociedad Hipotecaria Federal	3	0	1	0	1	1	1	0	0	7
Administración Local de Auditoría Fiscal	0	0	0	1	0	0	0	0	0	1
Secretaría de Hacienda y Crédito Público	313	325	288	231	212	153	196	165	0	1883
Fideicomiso del Sistema de Administración Tributaria	1	0	0	0	0	0	0	0	0	1
Comisión Nacional del Sistema de Ahorro para el Retiro (CONSAR)	0	0	0	0	0	0	1	0	0	1
Fideicomiso Fondo de pensiones del Sistema Banrural	0	0	0	0	0	0	0	2	0	2
Fideicomiso Fondo de Ahorro de pensiones Banrural	3	0	1	2	1	2	0	1	0	10
Fideicomiso Fondo para la Biodiversidad	0	0	0	0	0	0	0	1	0	1
Casa de Moneda	1	0	0	1	0	0	0	1	0	3
Instituto para el Desarrollo Técnico de las Haciendas Públicas (INDETEC)	0	0	0	1	0	0	0	0	0	1
Fideicomisos Instituidos en Relación con la Agricultura (FIRA)	0	0	0	0	1	0	1	0	0	2
Fideicomiso para el uso y Aprovechamiento del Auditorio Nacional	0	0	0	0	0	1	0	0	0	1
Secretaría de la Defensa Nacional	8	10	18	21	12	7	14	12	0	102
Instituto de Seguridad Social para las Fuerzas Armadas Mexicanas (ISSFAM)	3	4	6	8	4	2	2	2	0	31
Secretaría de la Defensa Nacional	4	6	12	13	8	5	12	10	0	70
Universidad del Ejército y Fuerza Aérea	1	0	0	0	0	0	0	0	0	1
Secretaría de la Función Pública	13	13	7	9	8	3	9	3	0	65
Comisión de Avalúos y Bienes Nacionales	2	0	0	0	0	0	0	0	0	2
Instituto de Administración y Avalúos de Bienes Nacionales (INDAABIN)	2	2	3	1	2	2	4	2	0	18
Secretaría de Contraloría y Desarrollo Administrativo (1994 - 2003)	0	0	0	0	1	0	0	0	0	1
Secretaría de la Función Pública	9	11	4	8	5	1	5	1	0	44
Secretaría de Marina	6	10	8	11	4	4	1	2	0	46
Secretaría de Marina	6	10	8	11	4	3	1	2	0	45
Hospital Naval General de alta Especialidad	0	0	0	0	0	1	0	0	0	1
Secretaría de Medio Ambiente y Recursos Naturales	156	129	114	95	100	96	93	66	3	852
Comisión Nacional de Áreas Naturales Protegidas	2	2	1	1	3	0	1	2	0	12
Comisión Nacional del Agua	37	28	25	31	22	19	25	12	1	200
Comisión Nacional Forestal	1	0	1	0	0	0	0	0	0	2
Instituto Mexicano de Tecnología del Agua (IMTA)	0	0	1	0	0	0	0	0	0	1
Procuraduría Federal de Protección al medio Ambiente	10	3	6	5	5	5	9	5	0	48
Secretaría de Medio Ambiente y Recursos Naturales	105	95	80	58	67	72	57	46	2	582
Secretaría de medio Ambiente, Recursos Naturales y Pesca (1994 - 2000)	1	1	0	0	3	0	1	0	0	6
Instituto Nacional de Suelo Sustentable	0	0	0	0	0	0	0	1	0	1
Secretaría de Relaciones Exteriores	20	23	23	21	9	18	10	14	1	139
Consulado de México en Calexico, Calif.	0	0	0	0	0	0	0	1	0	1
Secretaría de Relaciones Exteriores	20	23	23	21	9	18	10	13	1	138
Secretaría de Salud	78	63	77	49	62	46	60	53	4	492
Comisión Federal para la Protección contra Riesgos Sanitarios	1	1	2	3	2	1	3	0	0	13
Comisión Nacional de Protección Social en Salud	0	1	1	0	0	0	0	0	0	2
Desarrollo Integral de la Familia (DIF)	0	0	0	0	0	0	0	1	0	1
Hospital de la mujer	2	1	0	0	0	0	0	0	0	3
Instituto Nacional de Cancerología (INACAN)	0	1	0	0	0	0	0	0	0	1
Instituto Nacional de Neurología y Neurocirugía Manuel Velasco Suarez	0	0	0	0	1	0	0	0	0	1
Instituto nacional de Pediatría (INP)	0	0	1	0	1	0	1	0	1	4
Instituto Nacional de Perinatología (INAPER)	1	0	2	0	0	0	0	0	0	3
Instituto Nacional de Salud Pública	1	0	0	0	1	0	0	0	0	2
Secretaría de salud	71	57	68	46	53	44	55	49	2	445
Sistema Nacional para el Desarrollo Integral de la Familia	1	0	0	0	1	1	0	2	0	5
Laboratorios de Biológicos y Reactivos de México S.A. de C.V.	0	0	0	0	1	0	0	0	0	1
Hospital Infantil de México Federico Gómez	1	0	0	0	0	0	0	0	0	1
Hospital General Dr. Manuel Gea González	0	1	0	0	0	0	0	0	0	1
Hospital Juárez	0	0	0	0	0	0	1	0	0	1
Instituto Nacional de Ciencias Médicas y Nutrición Salvador Zubiran	0	0	1	0	0	0	0	1	1	3
Hospital Regional de Alta Especialidad de Ixtapaluca	0	0	1	0	1	0	0	0	0	2
Instituto Nacional de Psiquiatría Ramón de la Fuente Muñiz	0	0	1	0	1	0	0	0	0	2
Instituto Nacional de Rehabilitación	0	1	0	0	0	0	0	0	0	1
Secretaría de Trabajo y Previsión Social	69	68	67	47	49	43	44	50	1	438
Instituto del Fondo Nacional para la Vivienda de los Trabajadores (INFONAVIT)	0	0	0	0	1	0	0	0	0	1
Junta Federal de Conciliación y Arbitraje	0	1	1	0	1	0	0	1	0	4
Procuraduría Federal de la Defensa del Trabajo (PROFEDET)	1	1	0	1	1	1	2	2	0	9
Secretaría de Trabajo y Previsión Social (STPS)	68	66	65	46	46	42	42	46	1	422
Fondo nacional para el Consumo de los Trabajadores (FONACOT)	0	0	0	0	0	0	0	1	0	1
Fondo Nacional Consumo Trabajadores (FONACOT)	0	0	1	0	0	0	0	0	0	1
Secretaría de Turismo	18	18	13	7	12	4	10	11	0	93
Fondo Nacional de fomento al Turismo (FONATUR)	11	11	7	3	10	2	9	8	0	61
Secretaría de Turismo	7	7	6	3	2	2	1	3	0	31
Corporación de Servicio Ángeles Verdes	0	0	0	1	0	0	0	0	0	1
GOBIERNOS ESTATALES										
Gobierno del Distrito Federal	1159	1068	1051	802	891	670	771	749	10	7171
Asamblea Legislativa del D.F.	22	19	19	18	15	19	8	8	1	129
Caja de Previsión de la Policía Auxiliar del D.F.	1	0	0	1	1	3	4	0	0	10
Caja de Previsión social para Trabajadores a Lista de Raya del G.D.F.	0	1	1	2	1	1	1	0	0	7
Comisión de Aguas del Distrito Federal	0	0	0	0	0	1	0	1	0	2
Comisión de Asuntos Agrarios del D.F.	0	0	0	0	1	0	0	0	0	1
Comisión de Derechos Humanos del Distrito Federal	1	3	3	1	2	1	2	0	0	13
Comisión de Recursos Naturales del D.F.	0	2	2	0	2	0	0	0	0	6
Conjunto Cultural Ollin Yoliztli	0	1	1	0	0	0	0	0	0	2
Consejería Jurídica y de Servicios Legales	8	7	11	7	6	14	7	5	0	65
Consejo ciudadano de Seguridad Pública y Procuración de Justicia del D.F.	0	0	1	0	0	0	0	0	0	1
Consejo de la judicatura del D.F.	2	3	1	1	1	1	0	0	1	10
Contaduría Mayor de Hacienda de la Asamblea Legislativa D.F.	3	0	5	2	0	1	0	1	0	12
Contraloría General del Gobierno del Distrito Federal	4	3	3	1	1	1	0	0	0	13

Contraloría Interna de la P.G.J.D.F.	0	0	1	0	0	0	0	0	0	1
Delegación Azcapotzalco	11	6	6	15	10	14	14	10	0	86
Delegación Coyoacán	11	15	14	12	14	10	16	14	0	106
Delegación Cuajimalpa	6	3	9	5	6	5	5	6	0	45
Delegación Gustavo A. Madero	23	24	26	18	26	21	26	18	0	182
Delegación Iztacalco	10	14	12	8	7	7	13	11	0	82
Delegación Iztapalapa	23	25	17	10	29	20	35	25	0	184
Delegación Magdalena Contreras	10	16	13	16	12	7	15	6	0	95
Delegación Miguel Hidalgo	5	12	4	9	10	9	7	6	0	62
Delegación Milpa Alta	14	7	13	9	7	5	11	9	0	75
Delegación Tláhuac	8	7	7	8	10	5	1	2	0	48
Delegación Tlalpan	14	16	16	19	11	7	14	15	0	112
Delegación Venustiano Carranza	7	14	10	7	11	10	6	8	0	73
Delegación Xochimilco	10	16	10	13	14	13	9	24	0	109
Departamento del Distrito Federal	4	2	1	0	0	0	0	0	0	7
Dirección General de Regularización Territorial	0	2	2	1	3	0	0	0	0	8
Dirección General de Servicios Urbanos G.D.F.	0	0	0	0	1	0	0	1	0	2
Fideicomiso del Centro Histórico de la Ciudad de México (FIVIDESU)	0	1	0	0	0	0	1	0	0	2
Fideicomiso Educación Garantizada	0	0	1	0	0	0	0	0	0	1
Fondo de desarrollo Económico del D.F. (FONDECO)	1	0	0	0	0	1	1	0	0	3
Fondo para el Desarrollo Social de la Ciudad de México	1	4	2	1	2	2	0	0	0	12
Gobierno del Distrito Federal	521	434	437	280	272	202	230	224	3	2603
Instituto de Acceso a la Información Pública del Distrito Federal	1	0	3	2	2	0	2	0	0	10
Instituto de Asistencia e Integración Social del D.F.	0	0	0	1	0	1	0	0	0	2
Instituto de Educación Media Superior del Distrito Federal	0	0	0	0	0	1	1	0	0	2
Instituto de la Mujer en el D.F.	0	0	1	1	0	1	1	0	0	4
Instituto de Verificación Administrativa del D.F.	0	0	0	0	0	0	0	1	0	1
Instituto del Deporte del D.F.	0	0	0	0	0	0	1	1	0	2
Instituto Electoral del Distrito Federal Junta Local de Conciliación y Arbitraje del Distrito Federal	0	0	0	0	0	0	1	0	0	1
Instituto para la Atención de los Adultos	0	1	1	1	0	1	0	0	0	4
Orquesta Filarmónica de la Ciudad de México	0	0	1	0	0	0	0	0	0	1
Poder Judicial de la Federación	0	0	1	0	2	1	1	0	0	5
Policía Auxiliar del D.F.	3	3	1	0	3	2	1	0	0	13
Policía Bancaria e Industrial	1	2	6	4	4	1	2	2	0	22
Policía Preventiva del Distrito Federal	0	0	0	0	1	0	0	0	0	1
Procuraduría de la Defensa del Trabajo del D.F.	0	0	0	0	1	0	1	0	0	2
Procuraduría General de Justicia del D.F.	31	23	32	18	26	14	18	25	0	187
Procuraduría Social del D.F.	3	1	1	1	0	2	1	1	0	10
Registro Civil del D.F.	1	0	0	0	2	0	0	1	0	4
Registro Público de la Propiedad y del Comercio del D.F.	4	5	5	1	3	6	0	4	0	28
Renovación Habitacional Popular	0	1	0	0	0	0	0	0	0	1
Secretaría de Ciencia Tecnología e Innovación del D.F.	1	3	2	5	3	1	2	2	0	19
Secretaría de Cultura del D.F.	1	3	9	3	5	1	1	6	0	29
Secretaría de Desarrollo Económico del G.D.F.	3	1	1	2	0	0	2	3	0	12
Secretaría de Desarrollo Social del G.D.F.	28	16	18	17	19	21	13	19	0	151
Secretaría de Desarrollo Urbano y Vivienda	6	5	3	4	3	0	2	0	0	23
Secretaría de Educación del G.D.F.	3	2	2	4	2	3	6	1	0	23
Secretaría de Finanzas del G.D.F.	29	24	27	14	16	12	22	27	0	171
Secretaría de Gobierno del G.D.F.	4	11	10	8	16	7	10	3	0	69
Secretaría de Movilidad del Gobierno del Distrito Federal	3	3	4	1	4	2	5	8	0	30
Secretaría de Obras y Servicios del G.D.F.	9	10	8	9	18	11	14	18	0	97
Secretaría de Protección Civil del D.F.	6	6	9	5	9	4	5	6	0	50
Secretaría de Salud del D.F.	59	58	42	35	51	37	50	48	0	380
Secretaría de Seguridad Pública del G.D.F.	66	51	59	46	54	37	42	42	1	398
Secretaría de Trabajo y Fomento al Empleo	3	6	1	1	5	5	4	4	0	29
Secretaría de Transportes y vialidad	17	16	9	10	9	10	11	6	0	88
Secretaría de Turismo del G.D.F.	3	2	2	1	1	1	1	2	0	13
Secretaría del Medio Ambiente del G.D.F.	11	18	13	16	28	15	11	7	0	119
Secretaría General de Protección y Vialidad del D.F.	0	0	1	0	0	2	0	0	0	3
Servicio Público de Localización Telefónica Locatel	0	0	0	0	1	0	1	0	0	2
Servicios de Salud Pública del D.F.	7	5	9	7	5	2	8	6	0	49
Sistema de Aguas de la Ciudad de México (SACM)	8	5	2	3	2	9	2	5	0	36
Sistema de Transportes Colectivos Metro	1	2	1	1	1	0	0	0	0	6
Tribunal Superior de Justicia del D.F.	31	27	27	23	23	12	18	23	3	187
Oficialía Mayor del Gobierno del Distrito Federal	3	5	2	1	2	2	3	1	0	19
Secretaría de Desarrollo Rural y Equidad para las Comunidades	0	0	2	0	0	0	1	1	0	4
Tesorería del Distrito Federal	0	0	1	0	0	0	1	0	0	2
Gobierno de la Ciudad de México	52	49	40	42	47	33	43	46	1	353
Planta de Asfalto del D.F.	0	0	0	0	0	0	0	1	0	1
Secretaría de Desarrollo Rural y Equidad para las Comunidades (SEDEREC)	0	0	0	1	0	0	1	0	0	2
Delegación Álvaro Obregón	8	6	2	2	5	3	3	4	0	33
Delegación Benito Juárez	10	12	16	14	18	13	12	12	0	107
Delegación Cuauhtémoc	17	17	18	18	23	11	18	16	0	138
Secretaría de Movilidad de la Ciudad de México	0	2	1	2	0	0	0	0	0	5
Secretaría de Seguridad Pública de la Ciudad de México	2	0	1	0	1	1	2	0	0	7
Coordinación de los Centros de Transferencia Modal (CETRAM)	1	0	0	0	0	0	0	0	0	1
Hospital General de Ticomán	1	0	0	0	0	0	0	0	0	1
Instituto para la Atención y Prevención de las Adicciones en la Ciudad de México	0	0	1	0	0	0	0	0	0	1
AGENCIA DE GESTION URBANA DE LA CDMX	0	0	0	1	0	0	0	0	0	1
POLICIA AUXILIAR DE LA CIUDAD DE MEXICO	0	6	2	5	0	2	0	1	0	16
Servicios Educativos del Distrito Federal	0	0	0	1	0	0	1	0	0	2
Secretaría de Obras y Servicios de la Ciudad de México	0	0	2	2	0	0	0	0	0	4
Agencia de Protección Sanitaria de la Ciudad de México	1	0	0	0	1	0	0	0	0	2
Autoridad de la Zona Patrimonio Mundial, Natural y Cultural de la Humanidad en Xochimilco, Tláhuac y Milpa Alta	0	0	0	0	0	0	0	1	0	1
Centro de Comando, Control y Comunicaciones, y Contacto Ciudadano de la Ciudad de México	0	1	0	0	0	0	0	0	0	1
Fideicomiso Central de Abasto de la Ciudad de México	0	0	0	1	0	0	0	0	0	1
Instituto de las Personas con Discapacidad de la Ciudad de México	0	0	0	0	0	1	0	0	0	1
Secretaría del Medio Ambiente de la Ciudad de México	0	2	1	0	0	1	0	1	0	5
Tribunal Superior de Justicia de la Ciudad de México	0	0	0	3	0	0	0	0	0	3
Caja de Previsión de la Policía preventiva del D.F.	0	0	1	1	0	0	0	0	0	2
Procuraduría General de Justicia de la Ciudad de México	0	0	0	0	0	1	0	0	0	1
Hospital Materno Infantil Inguarán	0	0	1	0	0	0	0	0	0	1
Auditoría Superior de la Ciudad de México	1	1	1	0	0	0	0	0	0	3
Gobierno del Estado de Baja California	1	0	3	1	3	1	1	2	0	12



Gobierno del Estado de Baja California	0	0	2	1	3	1	1	1	0	9
Instituto de Servicios de Salud Pública en el Estado de Baja California	0	0	1	0	0	0	0	0	0	1
Instituto de Servicios Pedagógicos de Baja California	1	0	0	0	0	0	0	1	0	2
Gobierno del Estado de Campeche	0	0	1	0	0	0	0	0	0	1
Comité administrador del Programa Estatal de construcción de escuelas del Estado de Campeche (CAPACE)	0	0	1	0	0	0	0	0	0	1
Gobierno del Estado de Chiapas	7	10	8	3	7	4	5	4	0	48
Junta local de Conciliación y Arbitraje del Edo. de Chiapas	7	10	8	3	7	4	5	4	0	48
Gobierno del Estado de Chihuahua	1	1	0	1	0	0	0	0	0	3
Servicios de Salud de Chihuahua	1	0	0	1	0	0	0	0	0	2
Fideicomiso de Puentes Fronterizos del Estado	0	1	0	0	0	0	0	0	0	1
Gobierno del Estado de Durango	0	0	0	0	0	0	1	0	0	1
Servicios de Salud de Durango	0	0	0	0	0	0	1	0	0	1
Gobierno del Estado de Guanajuato	0	0	0	0	1	0	0	0	0	1
Instituto Estatal de Atención al Migrante de Guanajuato	0	0	0	0	1	0	0	0	0	1
Gobierno del Estado de Guerrero	0	1	0	0	2	0	1	0	0	4
Fideicomiso Bahía de Zihuatanejo (FIBAZI)	0	1	0	0	0	0	1	0	0	2
Gobierno del Estado de Guerrero	0	0	0	0	1	0	0	0	0	1
Secretaría de Salud de Guerrero	0	0	0	0	1	0	0	0	0	1
Gobierno del Estado de Jalisco	0	0	0	1	0	1	0	0	0	2
Comité de Apoyo para la Administración del Palacio Federal de Jalisco	0	0	0	0	0	1	0	0	0	1
Secretaría de Salud del Estado de Jalisco	0	0	0	1	0	0	0	0	0	1
Gobierno del Estado de México	12	5	11	5	8	9	5	8	0	63
Dirección General de Prevención y Readaptación Social	8	2	8	4	5	8	4	6	0	45
Poder Legislativo del Estado de México	0	0	0	0	1	0	0	0	0	1
Servicios Educativos Integrados al Estado de México	1	2	1	0	1	0	0	0	0	5
Tribunal Estatal de Conciliación y Arbitraje	0	1	0	0	0	0	0	0	0	1
Universidad Autónoma del Estado de México	1	0	0	0	1	0	0	0	0	2
Banco Nacional de Servicios Financieros	1	0	0	0	1	0	0	0	0	2
Secretaría de Seguridad Ciudadana del Estado de México	1	0	0	0	0	0	0	0	0	1
Oficialía Mayor de la CDMX	0	0	0	0	0	0	0	1	0	1
Secretaría de Finanzas del Estado de México	0	0	1	1	0	0	1	0	0	3
Cuerpo de Guardias de Seguridad Industrial Bancaria y Comercial del Valle de Toluca	0	0	1	0	0	0	0	0	0	1
Desarrollo Integral de la Familia Estado de México	0	0	0	0	0	0	0	1	0	1
Gobierno del Estado de Michoacán	1	0	0	0	3	1	1	1	0	7
Servicios de Salud de Michoacán (Secretaría de Salud)	1	0	0	0	3	1	0	1	0	6
Fideicomiso Publico Teatro M. Matamoros	0	0	0	0	0	0	1	0	0	1
Gobierno del Estado de Morelos	0	0	1	0	0	0	0	0	0	1
Servicios de Salud de Morelos	0	0	1	0	0	0	0	0	0	1
Gobierno del Estado de Nayarit	1	0	0	0	0	0	1	0	0	2
Servicios de Salud de Nayarit	1	0	0	0	0	0	1	0	0	2
Gobierno del Estado de Quintana Roo	0	0	1	0	0	0	0	0	0	1
Servicios de Salud de Quintana Roo	0	0	1	0	0	0	0	0	0	1
Gobierno del Estado de San Luis Potosí	0	0	0	0	1	1	0	0	0	2
Instituto Potosino del Deporte	0	0	0	0	0	1	0	0	0	1
Municipio de San Luis Potosí	0	0	0	0	1	0	0	0	0	1
Gobierno del Estado de Sinaloa	0	0	1	0	0	1	0	0	0	2
Secretaría de Salud del Estado de Sinaloa	0	0	1	0	0	0	0	0	0	1
Gobierno del Estado de Sinaloa	0	0	0	0	0	1	0	0	0	1
Gobierno del Estado de Sonora	0	0	0	0	1	0	0	0	0	1
Instituto Tecnológico Superior de Cananea (ITESCAN)	0	0	0	0	1	0	0	0	0	1
Gobierno del Estado de Tabasco	0	0	0	0	1	0	1	1	0	3
Secretaría de Educación, Cultura y Recreación	0	0	0	0	1	0	1	1	0	3
Gobierno del Estado de Tamaulipas	0	1	1	2	1	1	2	2	0	10
Gobierno del Estado de Tamaulipas	0	0	0	1	1	1	0	0	0	3
Servicios de Salud de Tamaulipas	0	1	1	1	0	0	2	2	0	7
Gobierno del Estado de Tlaxcala	0	0	0	0	1	0	0	0	0	1
Organismo Público Descentralizado Salud de Tlaxcala	0	0	0	0	1	0	0	0	0	1
Gobierno del Estado de Veracruz	0	0	2	1	0	0	0	0	0	3
Gobierno del Estado de Veracruz	0	0	2	1	0	0	0	0	0	3
SIN CLASIFICAR										
Sin Clasificar	41	14	38	39	41	34	25	22	7	261
Ayuntamiento Constitucional del Estado y/o Municipio	1	1	5	4	2	4	0	0	0	17
Centro de Bachillerato Técnico	0	0	0	0	0	1	0	0	0	1
Centro de Desarrollo Infantil	0	0	0	1	0	0	0	0	0	1
Comité Regional de Sanidad Vegetal	0	0	0	0	1	0	0	0	0	1
Dirección General de registro Público de la propiedad y comercio	2	0	0	0	0	0	0	0	0	2
Hospital General	2	0	1	1	1	1	1	0	0	7
Instituto de Salud del Estado	1	0	0	2	1	1	1	0	0	6
Instituto del Deporte y la Juventud	0	0	0	0	0	0	1	0	0	1
Instituto Estatal de Educación Pública del Estado	0	0	0	1	0	0	0	0	0	1
Instituto Tecnológico de Tamaulipas	2	1	0	0	0	1	0	0	0	4
Orquesta Juvenil Mexicana	0	0	1	0	0	0	0	0	0	1
Procuraduría General de Justicia del Estado	0	1	0	1	0	2	0	0	0	4
Secretaría de Educación del Estado	20	7	21	17	26	13	14	12	1	131
Secretaría de Educación y Bienestar Social del Estado	0	0	0	5	0	2	0	1	0	8
Tribunal de lo Contencioso Administrativo	5	4	2	3	3	0	2	3	0	22
Instituto Electoral del Estado	1	0	0	0	0	0	0	0	0	1
Poder Ejecutivo del Gobierno del Estado	2	0	3	1	0	1	2	2	0	11
Servicios Educativos del Estado	0	0	0	0	0	1	1	0	0	2
Instituto de Servicios Educativos y Pedagógicos del Estado	1	0	0	0	0	0	0	0	0	1
Comisión Metropolitana de Transporte y Vialidad	0	0	0	0	1	0	0	0	0	1
Delegación de Oportunidades del Estado	0	0	0	0	1	0	0	0	0	1
Servicios de Educación Pública del Estado	0	0	1	0	2	2	0	0	0	5
Sindicato de Trabajadores de la Camara de Senadores	0	0	0	0	0	0	0	0	1	1
Comisión Nacional Mixta de Escalafón	0	0	1	0	0	0	0	0	0	1
Sindicato de Trabajadores de Talleres Gráficos de México	0	0	0	0	0	0	0	0	1	1
Sindicato Único de Trabajadores de la Procuraduria General Judicial del Distrito Federal	0	0	0	0	0	0	0	0	1	1
Universidad Tecnológica del Estado	0	0	0	0	0	0	0	0	2	2
Secretaría Estatal de Salud	0	0	0	0	1	0	0	0	0	1
Administración Local de Servicios al Contribuyente del Estado	0	0	0	0	0	1	0	0	0	1
Centro de Estudios Científicos y Tecnológicos del Estado	1	0	0	0	0	0	0	1	0	2
Gobierno Estatal	0	0	0	0	1	0	0	0	0	1
Instituto de Seguridad Social del Estado	0	0	1	0	0	0	0	1	0	2
Poder Legislativo del Estado	0	0	0	0	0	1	0	0	0	1

Sindicato de Trabajadores de Educación Media y Superior Estado de	0	0	0	0	0	0	0	0	1	1
Sind.de los Trabs. de la Sria. De Salud y/o	0	0	0	0	0	0	1	0	0	1
Secretaría de Seguridad Pública del Estado	2	0	2	0	1	2	2	2	0	11
Fondo P/Fomento Est. de Act. Produc. Oaxaca	0	0	0	1	0	0	0	0	0	1
Hospital Reginal del Estado	0	0	0	1	0	0	0	0	0	1
Secretaría de Cultura del Estado	1	0	0	0	0	0	0	0	0	1
Congreso del Estado	0	0	0	0	0	1	0	0	0	1
Secretaría de Finanzas y Planeación	0	0	0	1	0	0	0	0	0	1
TRAMITES SINDICALES Y JUICIOS NO LABORALES										
Trámites Sindicales y Juicios no Laborales	2	2	0	2	1	2	1	3	56	69
Sindicato Nacional del Instituto Nacional de Estadística y Geografía	0	0	0	0	0	0	0	0	1	1
Sindicato Nacional de Trabajadores de la Educación	0	0	0	0	0	0	0	0	5	5
Sindicato Único de Trabajadores de la Industria Nuclear	0	0	0	0	0	0	0	0	1	1
Sindicato Nacional de la Secretaría de Desarrollo Agrario, Territorial y Urbano	0	0	0	0	0	0	0	0	2	2
Sindicato de Trabajadores del Tribunal Fiscal de la Federación	0	0	0	0	0	0	0	0	1	1
Sindicato de Trabajadores de la Cámara de Senadores	0	0	0	0	0	0	0	0	2	2
Sindicato de Trabajadores de la Secretaría de Gobernación	0	0	0	0	0	0	0	0	1	1
Sindicato de Trabajadores de la H. Cámara de Diputados	0	0	0	0	0	0	0	0	3	3
Sindicato de Trabajadores del Poder Judicial Federal	0	0	0	0	0	0	0	0	2	2
Sindicato Nacional de la Comisión Nacional Bancaria y de Valores	0	0	0	0	0	0	0	0	1	1
Sindicato Nacional de Trabajadores de la Educación	0	0	0	0	0	0	0	0	1	1
Sindicato de Trabajadores de la Secretaría del Medio Ambiente y Recursos Naturales	0	0	0	0	0	0	0	0	2	2
Sindicato Nacional de Trabajadores de la Secretaría de Medio Ambiente y Recursos Materiales	0	1	0	0	0	0	0	0	0	1
Sin Dependencia	0	1	0	0	0	0	0	0	1	2
Sindicato Único de Trabajadores de Ruta 100	0	0	0	0	0	0	0	0	2	2
Sindicato Único de Trabajadores del Gobierno del Distrito Federal	0	0	0	0	0	0	0	0	8	8
Sindicato Democrático de Trabajadores de la Procuraduría Social del Distrito Federal	0	0	0	0	0	0	0	0	1	1
Sindicato Nacional de Trabajadores de la Secretaría de Salud y Asistencia	0	0	0	0	0	0	0	0	6	6
Sindicato Único de Trabajadores del Instituto Nacional de Pediatría	0	0	0	0	0	0	0	0	1	1
Centro de Investigación e Innovación en TIC	2	0	0	1	1	1	1	2	0	7
Sindicato Único de Trabajadores de la Ciudad de México	0	0	0	1	0	0	1	0	0	2
Sindicato Nacional de Trabajadores de la Secretaría de Desarrollo Social	0	0	0	0	0	0	0	0	1	1
Federación de Sindicatos de Trabajadores al Servicio del Estado	0	0	0	0	0	0	0	0	1	1
Sindicato Nacional Independiente de Trabajadores del S.A.T.	0	0	0	0	0	0	0	0	1	1
Sindicato de Trabajadores del Metro	0	0	0	0	0	0	0	0	1	1
Sindicato Independiente Nacional al Servicio de la Educación	0	0	0	0	0	0	0	0	1	1
Sindicato Nacional de Trabajadores de la Educación Sección 32	0	0	0	0	0	0	0	1	0	1
Sindicato Nacional Independiente de Trabajadores de la Secretaría de Economía	0	0	0	0	0	0	0	0	2	2
Sindicato Nacional de Trabajadores del I.N.B.A.L.	0	0	0	0	0	0	0	0	1	1
Sindicato Nacional de Trabajadores de la Com. De Oper. Y Fom	0	0	0	0	0	0	0	0	1	1
Sindicato Democrático Nacional de Trabajadores del I.N.B.A.	0	0	0	0	0	0	0	0	1	1
Sindicato Nacional Renov de Trabajadores de la Secretaría de Desarrollo Social	0	0	0	0	0	0	0	0	1	1
Sindicato Unifocado de Trabajadores del Instituto Nacional de Pediatría	0	0	0	0	0	0	0	0	1	1
Sindicato Nacional de Trabajadores de la Educación Sección 38	0	0	0	0	0	1	0	0	0	1
Sindicato de Trabajadores del Congreso de la Ciudad de Méxocp	0	0	0	0	0	0	0	0	1	1



TOTAL DE EXPEDIENTES ACTIVOS RADICADOS EN SALAS Y SECRETARIA GENERAL DE ACUERDOS POR LOS AÑOS 1982 - 2018
AL 31 DE MAYO DE 2018

AÑO	PRMERA SALA			SEGUNDA SALA			TERCERA SALA			CUARTA SALA			QUINTA SALA			SEXTA SALA			SEPTIMA SALA			OCTAVA SALA			SRIA. GRAL. AC.			TOTAL			
	S/LAUDO	C/LAUDO	TOTAL	S/LAUDO	C/LAUDO	TOTAL	S/LAUDO	C/LAUDO	TOTAL	S/LAUDO	C/LAUDO	TOTAL	S/LAUDO	C/LAUDO	TOTAL	S/LAUDO	C/LAUDO	TOTAL	S/LAUDO	C/LAUDO	TOTAL	S/LAUDO	C/LAUDO	TOTAL	S/LAUDO	C/LAUDO	TOTAL	S/LAUDO	C/LAUDO	TOTAL	
R	1982	0	1	1	0	0	0	0	0	0	0	0	0	0	0	0	0	0	0	0	0	0	0	0	0	0	0	1	1	1	
	1986	0	0	0	0	1	1	0	0	0	0	0	0	0	0	0	0	0	0	0	0	0	0	0	0	0	0	1	1	1	
	1987	0	0	0	0	0	0	0	0	0	0	0	0	0	0	0	0	0	0	0	0	0	0	0	0	0	0	0	0	0	0
	1989	0	0	0	0	0	0	0	0	0	0	0	0	0	0	0	0	0	0	0	0	0	0	0	0	0	0	0	0	0	0
	SUBTOTAL	0	1	1	0	1	1	0	0	0	0	0	0	0	0	0	0	0	0	0	0	0	0	0	0	0	0	0	2	2	2
E	1990	0	0	0	0	0	0	0	0	0	0	0	0	0	0	0	0	0	0	0	0	0	0	0	0	0	0	0	0	0	0
	1991	0	0	0	0	0	0	0	0	0	0	0	0	0	0	0	0	0	0	0	0	0	0	0	0	0	0	0	0	0	0
	1992	0	0	0	0	1	1	0	0	0	0	0	0	0	0	0	0	0	0	0	0	0	0	0	0	0	0	1	1	1	1
	1993	0	0	0	0	1	1	0	0	0	0	0	0	0	0	0	0	0	0	0	0	0	0	0	0	0	0	1	1	1	1
	SUBTOTAL	0	0	0	0	2	2	0	0	0	0	0	0	0	0	0	0	0	0	0	0	0	0	0	0	0	0	0	2	2	2
Z	1994	0	0	0	0	0	0	0	0	0	0	0	0	0	0	0	0	0	0	0	0	0	0	0	0	0	0	0	0	0	0
	1995	0	1	1	0	2	2	0	1	1	0	0	0	0	0	0	0	0	0	0	0	0	0	0	0	0	0	1	1	1	1
	1996	0	2	2	1	1	2	0	3	3	0	0	0	0	0	0	0	0	0	0	0	0	0	0	0	0	1	6	7	7	7
	1997	0	6	6	0	1	1	0	0	0	0	0	0	0	0	0	0	0	0	0	0	0	0	0	0	0	0	7	7	7	7
	1998	1	8	9	0	0	0	2	3	5	0	0	0	0	1	1	0	0	0	0	0	0	0	0	0	0	0	3	12	15	15
	1999	1	12	13	0	5	5	0	6	6	0	0	0	0	2	2	0	0	0	0	0	0	0	0	0	0	0	1	25	26	26
	2000	3	24	27	7	19	26	5	12	17	0	0	0	1	4	5	1	5	6	1	1	2	0	0	0	0	0	18	65	83	83
	SUBTOTAL	5	53	58	8	28	36	7	25	32	0	0	0	1	7	8	1	5	6	1	1	2	0	0	0	0	1	23	120	143	143
	A	2001	13	65	78	15	46	61	10	34	44	0	0	0	2	11	13	2	4	6	1	0	1	0	0	0	0	43	160	203	203
		2002	21	114	135	33	81	114	6	58	64	0	0	0	9	14	23	6	10	16	2	1	3	0	0	0	0	77	278	355	355
2003		51	135	186	58	105	163	19	85	104	0	0	0	9	32	41	3	21	24	6	15	21	0	0	0	0	146	393	539	539	
2004		68	168	236	97	125	222	28	107	135	0	0	0	11	47	58	8	29	37	7	14	21	0	0	0	0	219	490	709	709	
2005		45	131	176	54	104	158	31	91	122	4	31	35	11	31	42	3	29	32	13	10	23	0	8	8	0	161	435	596	596	
2006		0	0	0	0	0	0	2	4	6	44	260	304	0	0	0	0	0	0	0	2	2	14	75	89	1	61	341	402	402	
2007		71	142	213	74	123	197	56	160	216	26	96	122	18	53	71	3	33	36	11	24	35	8	40	48	0	267	672	939	939	
SUBTOTAL		269	755	1,024	331	584	915	152	539	691	74	387	461	60	188	248	25	126	151	40	66	106	22	123	145	1	974	2,769	3,743	3,743	
G		2008	84	149	233	79	110	189	56	154	210	37	79	116	18	46	64	6	29	35	21	36	57	8	45	53	0	309	648	957	957
		2009	82	205	287	108	135	243	83	169	252	29	95	124	29	58	87	6	43	49	26	44	70	6	69	75	1	370	820	1,190	1,190
	2010	108	240	348	156	170	326	145	233	378	54	159	213	31	95	126	6	76	82	22	54	76	15	88	103	0	537	1,121	1,658	1,658	
	2011	24	44	68	31	31	62	27	45	72	19	33	52	101	241	342	37	184	221	82	195	277	63	201	264	1	385	977	1,362	1,362	
	2012	68	66	134	64	61	125	61	82	143	24	96	120	135	236	371	36	172	208	104	224	328	80	215	295	2	574	1,155	1,729	1,729	
	2013	219	164	383	284	127	411	243	203	446	63	207	270	178	255	433	40	182	222	95	187	282	100	198	298	0	1,222	1,526	2,748	2,748	
	2014	267	89	356	250	57	307	262	116	378	85	185	270	153	175	328	55	147	202	135	188	323	124	137	261	2	1,333	1,096	2,429	2,429	
	2015	273	59	332	293	29	322	318	57	375	151	144	295	194	141	335	135	119	254	176	153	329	176	118	294	3	1,719	822	2,541	2,541	
	2016	414	39	453	430	20	450	458	36	494	264	168	432	341	90	431	336	106	442	322	129	451	318	97	415	10	2,893	692	3,585	3,585	
	2017	445	4	449	416	2	418	481	0	481	393	34	427	458	10	468	417	24	441	396	22	418	425	20	445	33	3,464	118	3,582	3,582	
2018	250	0	250	252	0	252	268	0	268	259	0	259	263	0	263	253	0	253	243	0	243	240	0	240	23	2,051	0	2,051	2,051		
SUBTOTAL	2,234	1,059	3,293	2,363	742	3,105	2,402	1,095	3,497	1,378	1,200	2,578	1,901	1,347	3,248	1,327	1,082	2,409	1,622	1,232	2,854	1,555	1,188	2,743	75	30	105	14,857	8,975	23,832	
TOTAL	2,508	1,868	4,376	2,702	1,357	4,059	2,561	1,659	4,220	1,452	1,587	3,039	1,962	1,542	3,504	1,353	1,213	2,566	1,663	1,299	2,962	1,577	1,311	2,888	76	32	108	15,854	11,868	27,722	

UNIVERSO DE EXPEDIENTES ACTIVOS RADICADOS EN SALAS Y S.G.A. AL 31 DE MAYO DE 2018

CLASIFICACION POR RESOLUCION UNIVERSO DE EXP. LAUDADOS POR SALA Y S.G.A. AL 31 DE MAYO DE 2018

	ABS.	COND.	MIXTO	NA/CESE	A/CESE	INCOMP.	OTROS	TOTAL
1a. Sala	185	127	1,510	5	1	7	33	1,868
2a. Sala	55	298	949	5	5	11	34	1,357
3a. Sala	247	164	1,209	12	16	2	9	1,659
4a. Sala	536	260	752	5	18	5	11	1,587
5a. Sala	281	100	1,117	14	15	8	7	1,542
6a. Sala	103	81	999	13	9	6	2	1,213
7a. Sala	234	114	932	4	3	2	10	1,299
8a. Sala	132	78	1,071	7	10	2	11	1,311
S.G.A.	5	12	15	0	0	0	0	32
TOTAL:	1,778	1,234	8,554	65	77	43	117	11,868

COMPARATIVO DE UNIVERSO DE EXPEDIENTES 31 DE MAYO

	AÑOS		DIFERENCIA	
	2017	2018	ABS	%
LAUDADOS	14,196	11,868	2,328	16.40
SIN LAUDAR	22,014	15,854	6,160	27.98
TOTAL	36,210	27,722	8,488	N.S.

RESUMEN DE EXPEDIENTES ACTIVOS

ACTIVOS AL CIERRE DE ABR/2018	(+)	28,112
INGRESADOS	(+)	580
TERMINADOS	(-)	971
REGULARIZACIÓN DE PROCEDIMIENTO	(+)	20
DES-ACUMULADOS	(+)	0
ACUMULADOS	(-)	19
ACTIVOS AL CIERRE DE MAYO 2018		27,722

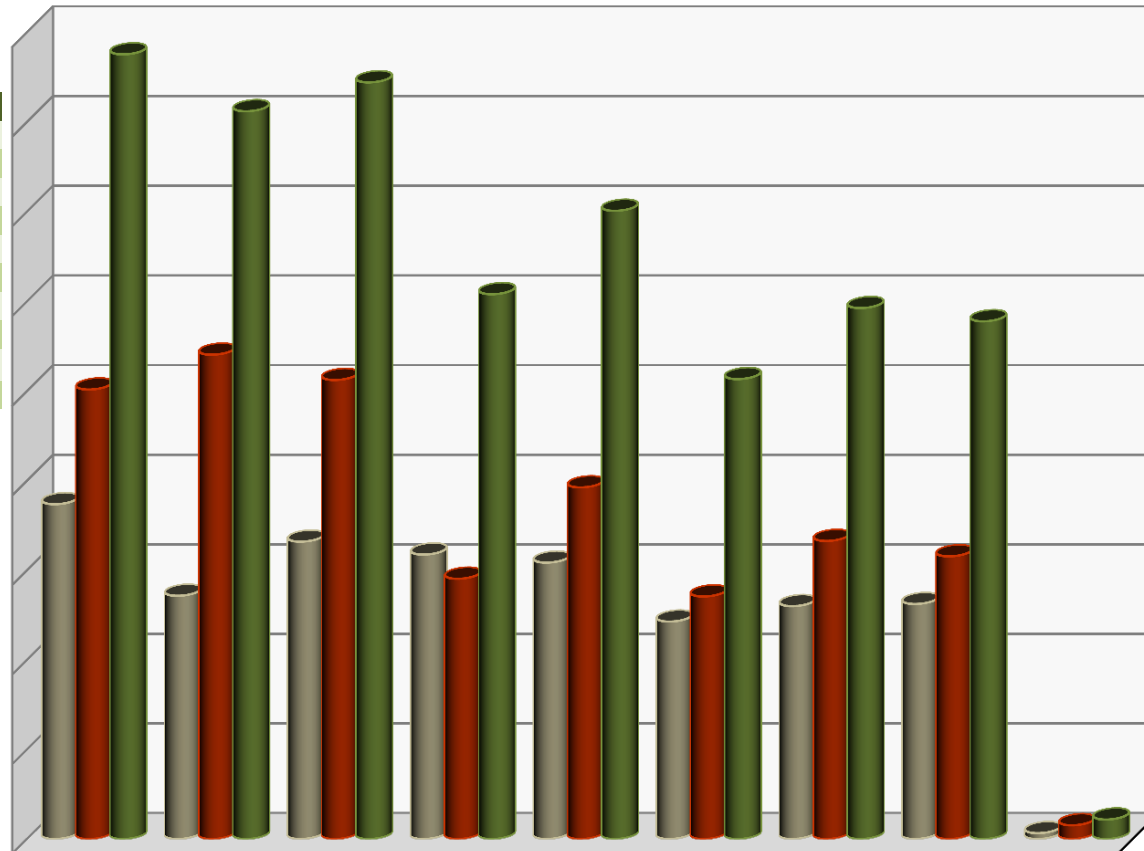

	1a. SALA	2a. SALA	3a. SALA	4a. SALA	5a. SALA	6a. SALA	7a. SALA	8a. SALA	S.G.A.
■ LAUDADOS	1,868	1,357	1,659	1,587	1,542	1,213	1,299	1,311	32
■ SIN LAUDAR	2,508	2,702	2,561	1,452	1,962	1,353	1,663	1,577	76
■ TOTAL	4,376	4,059	4,220	3,039	3,504	2,566	2,962	2,888	108

UNIVERSO DE EXPEDIENTES ACTIVOS: 27,722

UNIVERSO DE EXPEDIENTES ACTIVOS RADICADOS EN SALAS Y SGA POR ESTADO DE TRÁMITE

CORTE: 31-mayo-2018

TOTAL DE EXPEDIENTES: **27,722**

SALA	SIN/LAUDO	CON/LAUDO	CON/LAUDO (POR CUMPLIMENTAR)	TOTAL POR SALA
S-1	2,508	1,155	713	4,376
S-2	2,702	536	821	4,059
S-3	2,561	949	710	4,220
S-4	1,452	1,249	338	3,039
S-5	1,962	1,164	378	3,504
S-6	1,353	657	556	2,566
S-7	1,663	917	382	2,962
S-8	1,577	240	1,071	2,888
SGA	76	32	0	108
TOTAL	15,854	6,899	4,969	27,722

EXPEDIENTES ACTIVOS SIN LAUDO CON MÁS DE 180 DÍAS SIN MOVIMIENTO

CORTE: 31 de mayo de 2018

AREAS INTERNAS DEL T.F.C.A.

AREA	S-1	S-2	S-3	S-4	S-5	S-6	S-7	S-8	SGA	TOTAL POR AREA
PROYECTISTAS	246	235	85	9	0	1	23	0	0	599
ARCHIVO-SALA	6	10	9	25	87	83	59	30	0	309
AUDIENCIAS	13	1	9	3	1	85	0	12	0	124
ACUERDOS	16	12	54	0	14	1	2	2	0	101
SRIA.GENERAL	13	1	3	6	1	4	1	17	0	46
ACTUARIOS S-3	0	0	45	0	0	0	0	0	0	45
SRIA.PART.PRE	0	0	1	0	32	0	0	1	0	34
UNIDAD TECNIC	6	1	0	1	0	0	3	15	0	26
ACTUARIOS S-8	0	0	0	0	0	0	0	21	0	21
ACTUARIOS S-7	0	0	0	0	0	0	18	0	0	18
MAGS. REP. DE	0	9	0	0	0	5	0	0	0	14
SECRETARIA GE	0	0	0	0	0	0	0	0	11	11
SRIA.PART.GOB	0	0	0	0	7	0	0	2	0	9
ACTUARIOS S-1	8	0	0	0	0	0	0	0	0	8
ACTUARIOS S-5	0	0	0	0	5	0	0	0	0	5
APOYO PROCESA	1	0	1	0	0	0	1	0	0	3
ARCHIVO	0	0	0	1	0	0	1	0	0	2
ACTUARIOS S-6	0	0	0	0	0	1	0	0	0	1
SRIA.PART.REP	0	0	0	0	1	0	0	0	0	1
PRESIDENCIA D	1	0	0	0	0	0	0	0	0	1
ACTUARIOS S-2	0	1	0	0	0	0	0	0	0	1
ACTUARIOS S-4	0	0	0	1	0	0	0	0	0	1
PROYECTOS DE	0	0	0	0	0	0	0	0	1	1
UNIDAD DE TRA	0	0	0	0	0	0	0	0	1	1
SUMA	310	270	207	46	148	180	108	100	13	1,382

ENTIDADES EXTERNAS

AREA	S-1	S-2	S-3	S-4	S-5	S-6	S-7	S-8	SGA	TOTAL POR ENTIDAD
TRIB.FED. DE	0	0	0	0	0	4	0	0	0	4
TRIBUNAL COLE	0	1	0	0	0	0	1	0	0	2
JTA. FED. CON	0	0	0	0	1	1	0	0	0	2
JDO.DTO.MAT.T	0	0	0	0	1	0	0	0	0	1
SUMA	0	1	0	0	2	5	1	0	0	9
TOTAL	310	271	207	46	150	185	109	100	13	1,391

EXPEDIENTES ACTIVOS SIN LAUDO CON MÁS DE 2 AÑOS SIN MOVIMIENTO

CORTE: 31 de mayo de 2018

AREAS INTERNAS DEL T.F.C.A

AREA	S-1	S-2	S-3	S-4	S-5	S-6	S-7	S-8	SGA	TOT. POR AREA
SRIA.GENERAL	2	0	0	0	0	6	1	0	0	9
ACTUARIOS S-3	0	0	5	0	0	0	0	0	0	5
ARCHIVO	0	0	0	0	1	1	2	0	0	4
SRIA.PART.PRE	0	0	0	0	2	0	1	0	0	3
ACTUARIOS S-8	0	0	0	0	0	0	0	2	0	2
APOYO PROCESA	0	0	1	0	0	0	0	0	0	1
PROYECTISTAS	1	0	0	0	0	0	0	0	0	1
SRIA.PART.GOB	0	0	0	0	1	0	0	0	0	1
PROYECTOS DE	0	0	0	0	0	0	0	0	1	1
SUMA	3	0	6	0	4	7	4	2	1	27

ENTIDADES EXTERNAS

AREA	S-1	S-2	S-3	S-4	S-5	S-6	S-7	S-8	SGA	TOT. POR AREA
TRIBUNAL COLE	0	0	0	0	1	0	0	0	0	1
TRIB.FED. DE	0	0	0	0	0	1	0	0	0	1
T.COLEG.MAT.T	0	0	0	0	1	0	0	0	0	1
SUMA	0	0	0	0	2	1	0	0	0	3
TOTAL	3	0	6	0	6	8	4	2	1	30

EXPEDIENTES ACTIVOS CON LAUDO CONDENATORIO FIRME

AL 31 DE MAYO DE 2018

TOTAL DE EXPEDIENTES ACTIVOS EN LOS CUALES SE HA DICTADO LAUDO CONDENATORIO O MIXTO

LAUDOS

SALA	COND.	MIXTO	MAYO
1a. Sala	127	1,510	1,637
2a. Sala	298	949	1,247
3a. Sala	164	1,209	1,373
4a. Sala	260	752	1,012
5a. Sala	100	1,117	1,217
6a. Sala	81	999	1,080
7a. Sala	114	932	1,046
8a. Sala	78	1,071	1,149
TOTAL :	1,222	8,539	9,761

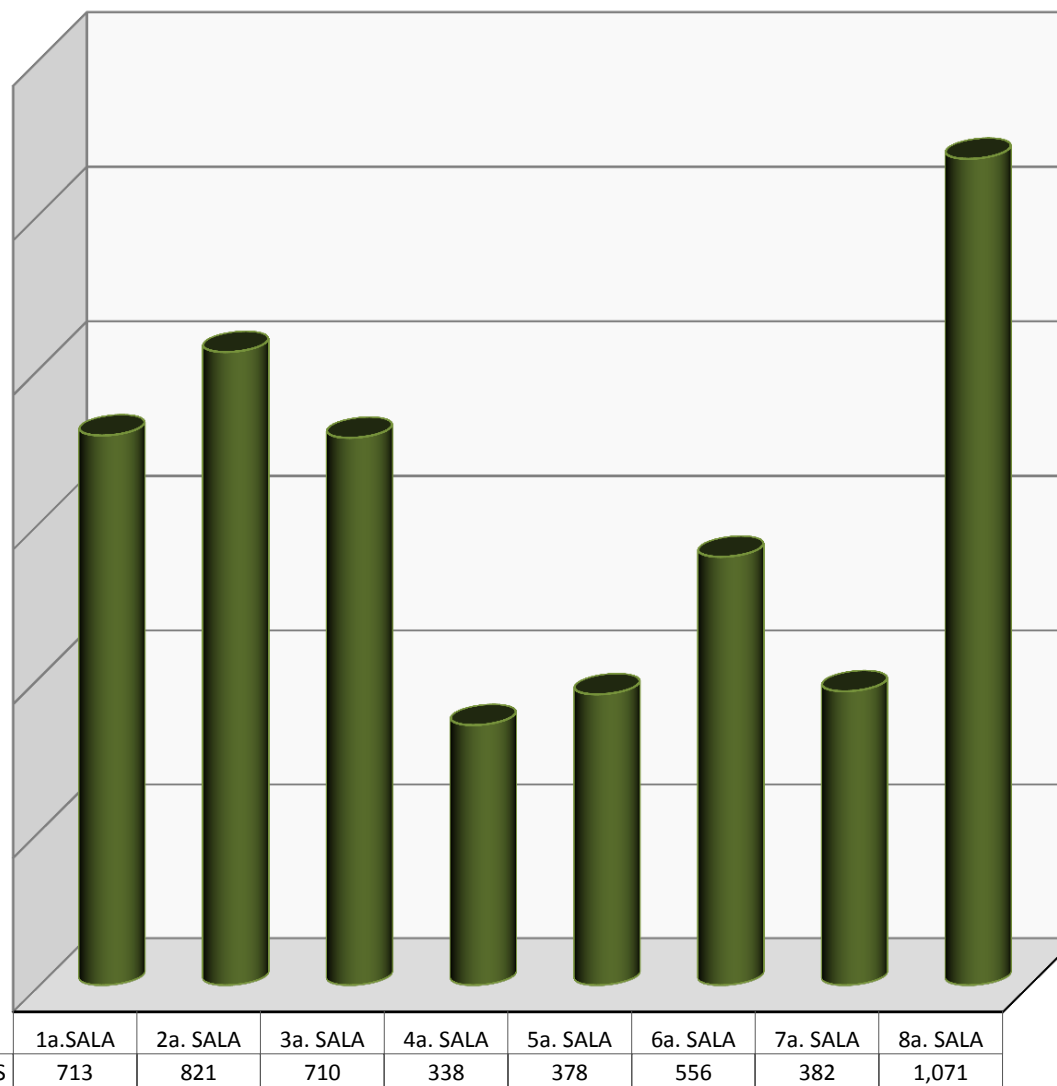

COMPARATIVO DE LAUDOS FIRMES

MAYO

	AÑOS		DIFERENCIA	
	2017	2018	ABS	%
LAUDOS FIRMES	4,184	4,969	785	18.8

DE LOS 9,761 EXPEDIENTES ACTIVOS EN LOS CUALES LAS SALAS HAN DICTADO LAUDO CONDENATORIO O MIXTO 4,969 SON FIRMES, LO CUAL REPRESENTA EL 50.91%

LAUDOS CONDENATORIOS EJECUTADOS

AL 31 DE MAYO DE 2018

COMPARATIVO LAUDOS EJECUTADOS MAYO

2017	2018	DIFERENCIA	
		ABS	%
775	558	217	28.0

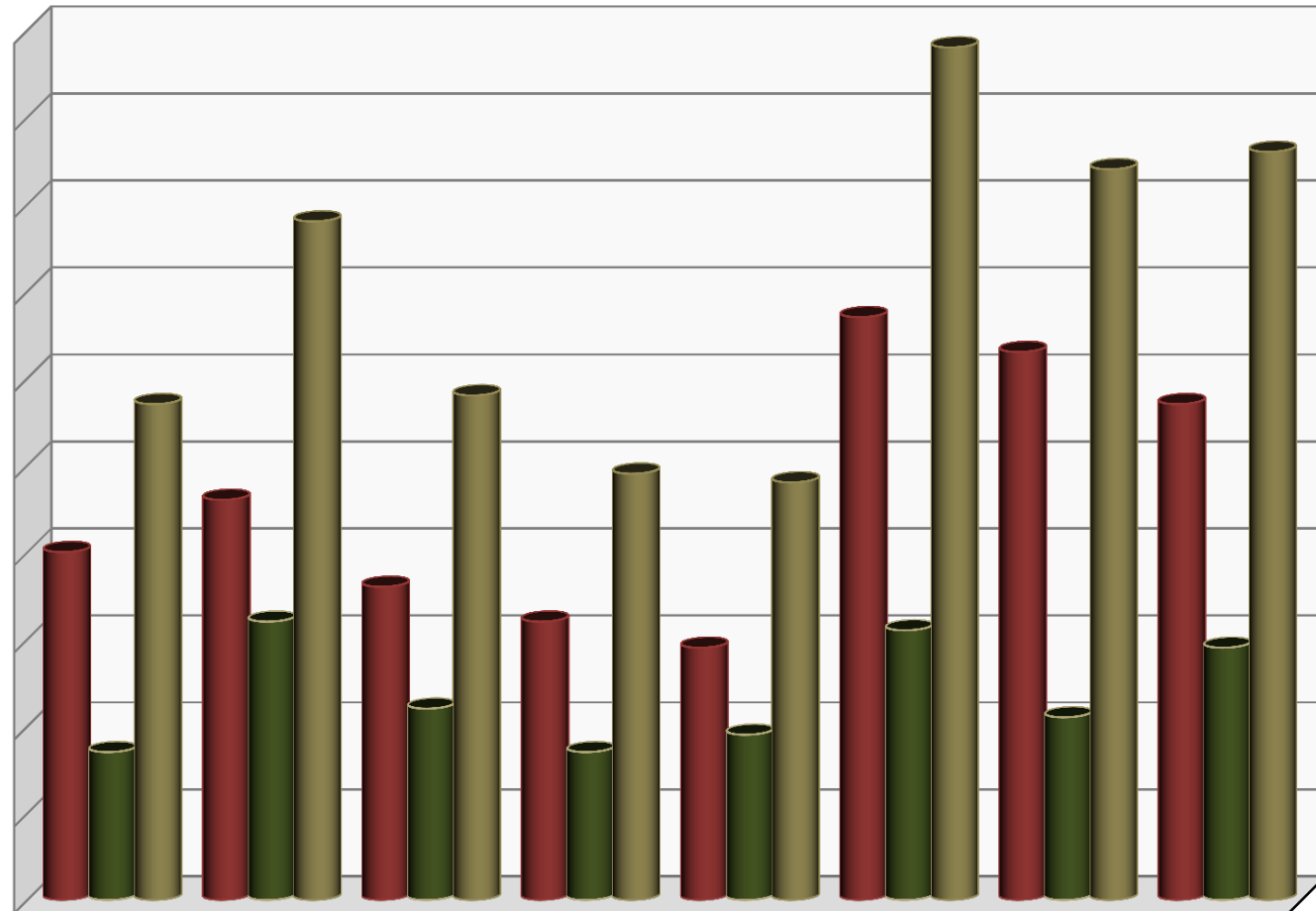

	1a. SALA	2a. SALA	3a. SALA	4a. SALA	5a. SALA	6a. SALA	7a. SALA	8a. SALA
■ ACUMULADO	40	46	36	32	29	67	63	57
■ MAYO	17	32	22	17	19	31	21	29
■ TOTAL	57	78	58	49	48	98	84	86

188 LAUDOS EJECUTADOS EN EL MES DE MAYO

EXPEDIENTES INGRESADOS EN SALAS Y SRIA. GRAL. DE ACUERDOS AL 31 DE MAYO DE 2018

MAYO

SALAS	1°	2°	3°	4°	5°	6°	7°	8°	S.G.A.	TOTAL
DIRECTOS	59	59	59	59	58	58	58	59		469
CONVENIOS	13	14	14	14	13	13	13	13		107
INTERSIND.									4	4
TOTAL	72	73	73	73	71	71	71	72	4	580

ACUMULADO ENERO - MAYO

SALAS	1°	2°	3°	4°	5°	6°	7°	8°	S.G.A.	TOTAL
DIRECTOS	272	272	272	272	271	271	271	271		2,172
CONVENIOS	58	58	58	58	57	57	57	57		460
INTERSIND.									26	26
TOTAL	330	330	330	330	328	328	328	328	26	2,658

COMPARATIVO DE EXPEDIENTES INGRESADOS 31 DE MAYO

	AÑOS		DIFERENCIA	
	2017	2018	ABS	%
DIRECTOS	2,157	2,172	15	0.7
CONVENIOS	455	460	5	1.1
INTERSINDICALES	3	26	23	N.A.
TOTAL	2,615	2,658	43	1.6

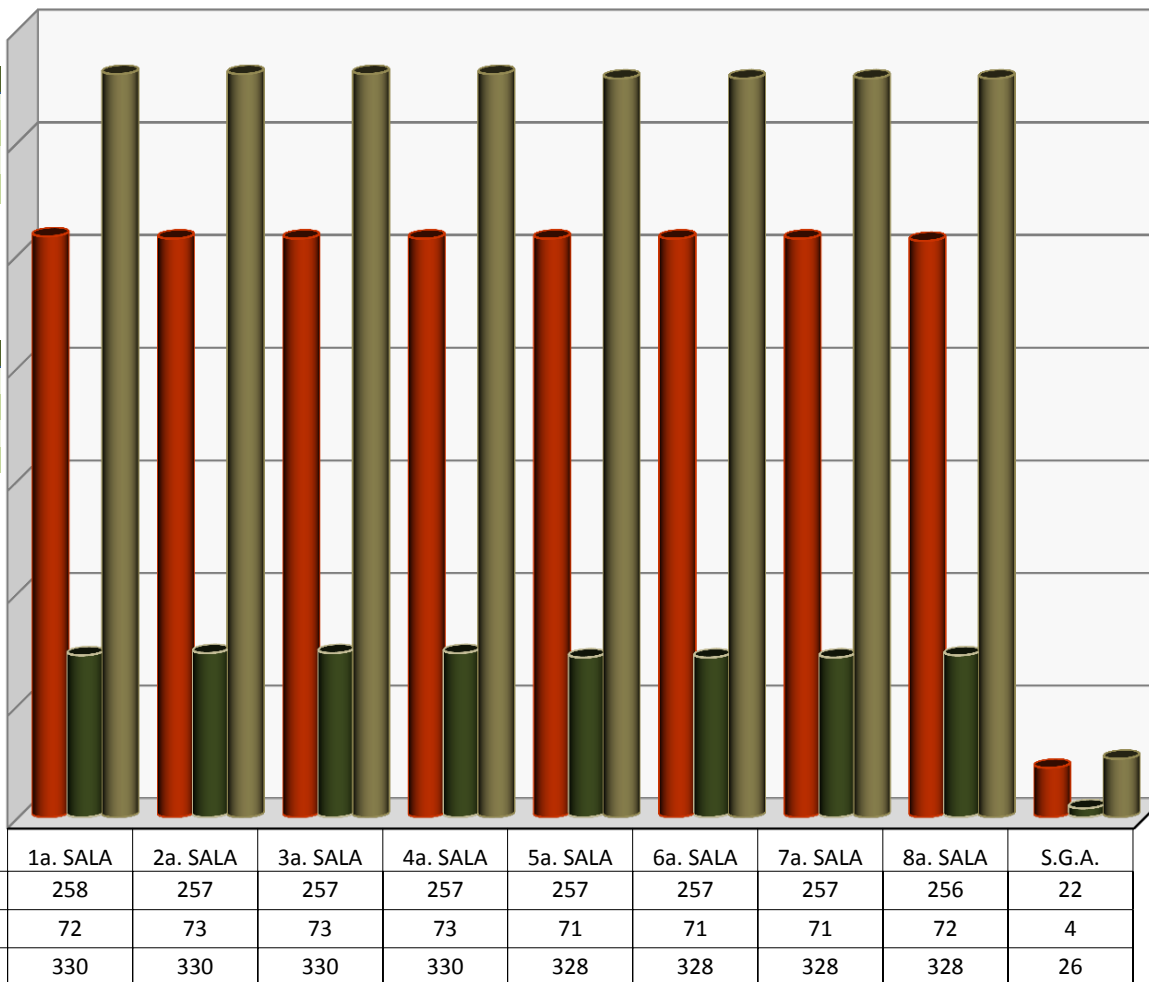

580 EXPEDIENTES INGRESADOS EN EL MES DE **MAYO**

TRABAJADORES INVOLUCRADOS AL 31 DE MAYO DE 2018

COMPARATIVO AL 31 DE MAYO

	AÑOS		DIFERENCIA	
	2017	2018	ABS	%
TRABS. INVOLUCRADOS:	3,381	3,765	384	11.4

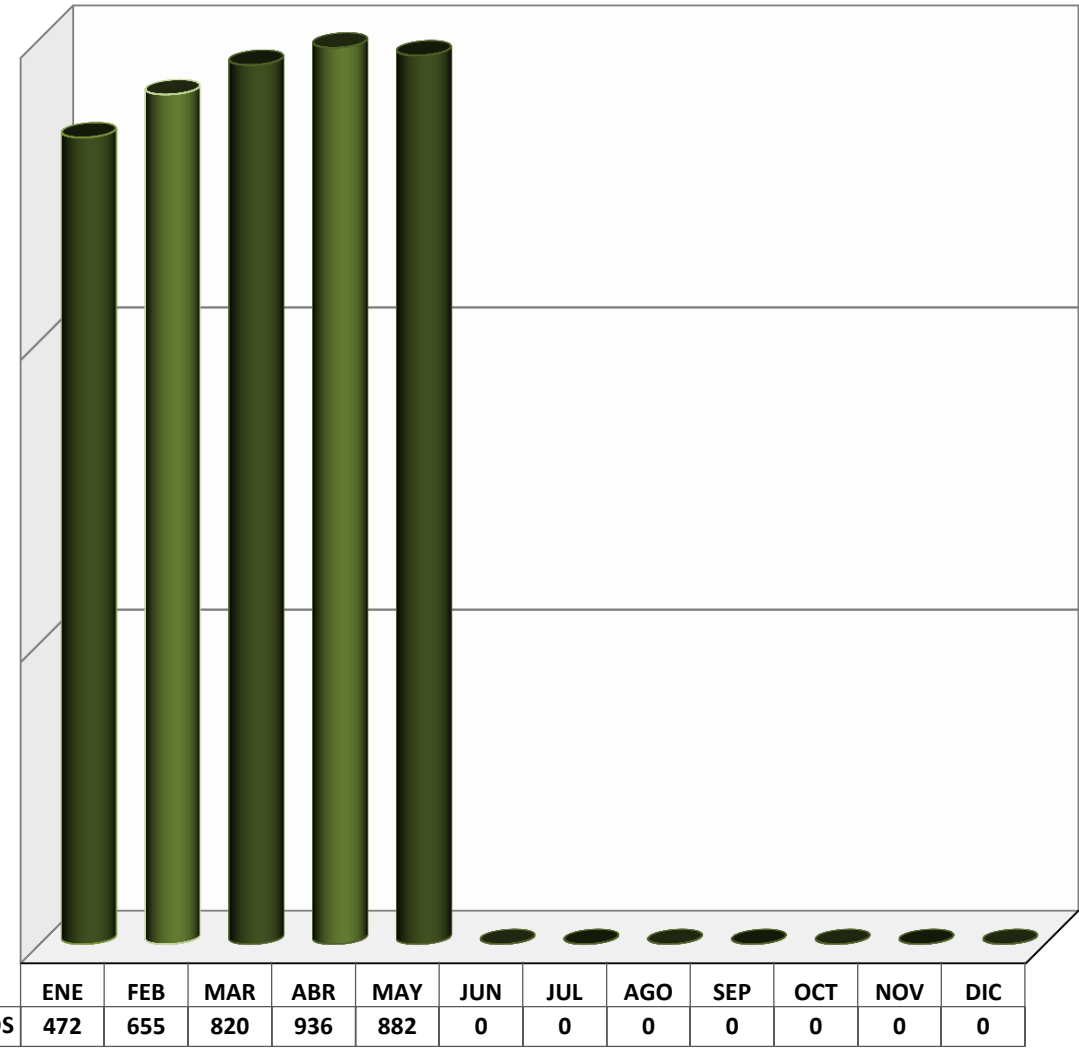

882 TRABS. INVOLUCRADOS, EN LAS DEMANDAS INGRESADAS EN EL MES DE **MAYO**

EXPEDIENTES TURNADOS A PROYECTISTAS PARA PROYECTO DE LAUDO Y CUMPLIMIENTO DE EJECUTORIA

AL 31 DE MAYO DE 2018

MAYO

SALAS	1°	2°	3°	4°	5°	6°	7°	8°	TOTAL
LAUDO INICIAL	135	60	2	133	70	76	59	47	582
CON EJECUTORIAS	18	12	24	48	21	7	20	11	161
TOTAL	153	72	26	181	91	83	79	58	743

ACUMULADO ENERO - MAYO

SALAS	1°	2°	3°	4°	5°	6°	7°	8°	TOTAL
LAUDO INICIAL	261	674	336	472	338	289	263	229	2,862
CON EJECUTORIAS	83	76	108	176	135	46	88	50	762
TOTAL	344	750	444	648	473	335	351	279	3,624

COMPARATIVO DE EXPEDIENTES TURNADOS A PROYECTISTAS

31 DE MAYO

	AÑOS		DIFERENCIA	
	2017	2018	ABS	%
PROYECTOS	3,590	2,862	728	20.3
EJECUTORIAS	826	762	64	7.7
TOTAL	4,416	3,624	792	17.9

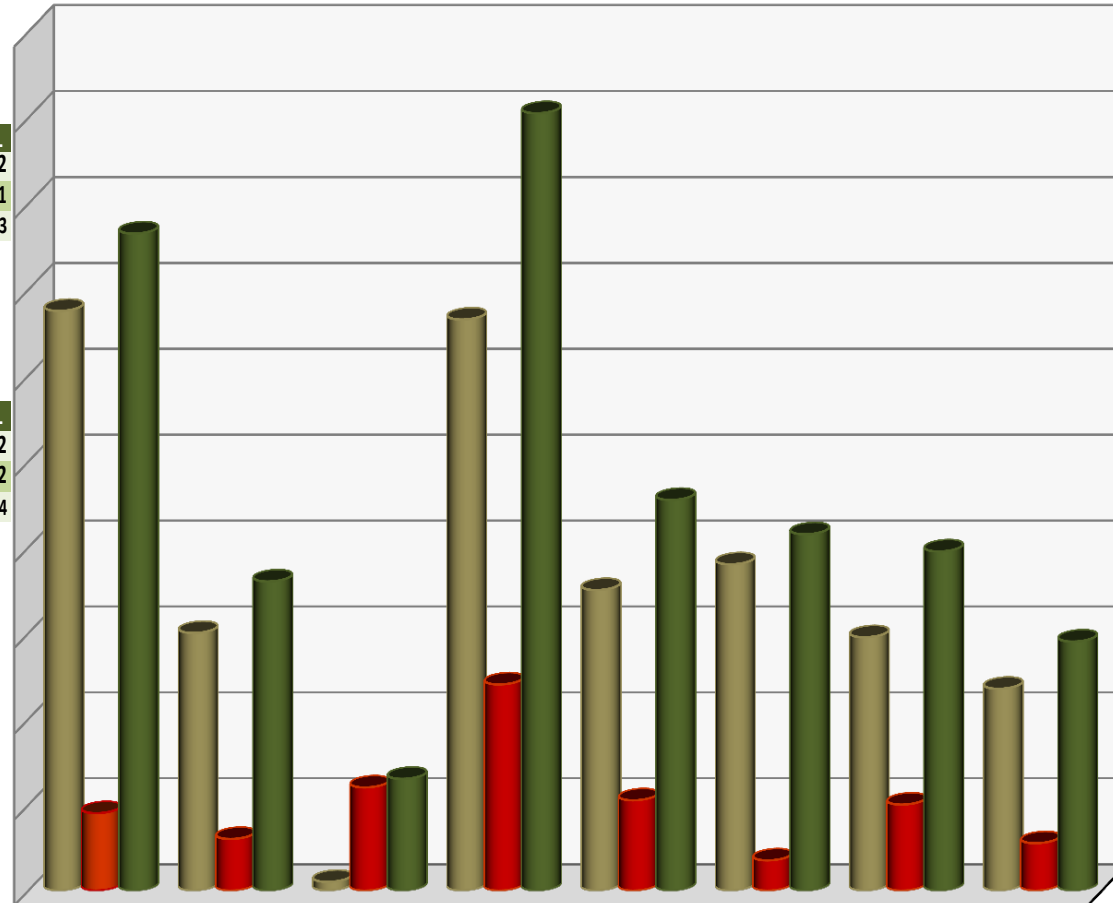

	1a. SALA	2a. SALA	3a. SALA	4a. SALA	5a. SALA	6a. SALA	7a. SALA	8a. SALA
■ LAUDO INICIAL	135	60	2	133	70	76	59	47
■ CON EJECUTORIAS	18	12	24	48	21	7	20	11
■ TOTAL	153	72	26	181	91	83	79	58

LOS PROYECTISTAS RECIBIERON **582** EXPEDIENTES PARA ELABORAR LOS CORRESPONDIENTES PROYECTOS DE LAUDO; **161** PARA CUMPLIMIENTO DE EJECUTORIA

PROYECTOS DE LAUDO Y CUMPLIMIENTOS DE EJECUTORIAS ELABORADOS POR LOS PROYECTISTAS

AL 31 DE MAYO DE 2018

MAYO

SALAS	1°	2°	3°	4°	5°	6°	7°	8°	TOTAL
LAUDO INICIAL	57	73	50	55	63	33	38	45	414
CON EJECUTORIAS	15	13	20	48	20	9	16	11	152
TOTAL	72	86	70	103	83	42	54	56	566

ACUMULADO ENERO - MAYO

SALAS	1°	2°	3°	4°	5°	6°	7°	8°	TOTAL
LAUDO INICIAL	239	211	260	308	288	162	205	202	1,875
CON EJECUTORIAS	81	68	108	174	139	45	86	52	753
TOTAL	320	279	368	482	427	207	291	254	2,628

COMPARATIVO DE EXPEDIENTES TURNADOS A PROYECTISTAS 31 DE MAYO

	AÑOS		DIFERENCIA	
	2017	2018	ABS	%
PROYECTOS	1,746	1,875	129	7.4
EJECUTORIAS	1,022	753	269	26.3
TOTAL	2,768	2,628	398	14.4

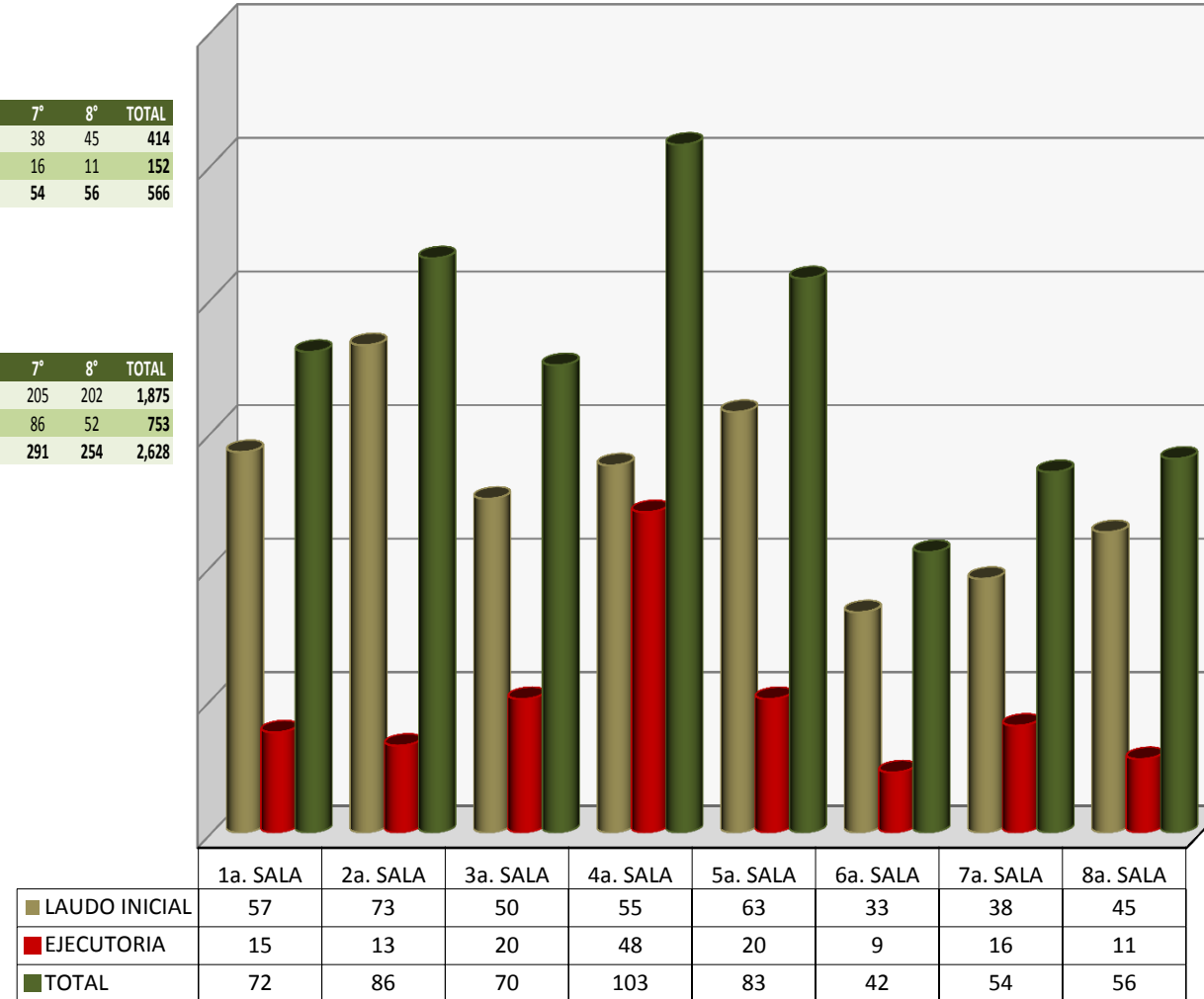

ESTE MES LOS PROYECTISTAS RECIBIERON **582** EXPEDIENTES PARA PROYECTOS DE LAUDO Y ELABORARON **414** INCLUYENDO PROYECTOS DE MESES ANTERIORES. RECIBIERON **161** EXPEDIENTES PARA CUMPLIMIENTO DE EJECUTORIA Y ELABORARON **152**

**PROYECTOS DE LAUDO Y CUMPLIMIENTOS DE EJECUTORIAS
TURNADOS Y ELABORADOS POR CADA PROYECTISTA
PRIMERA SALA
M A Y O**

PROYECTISTA	EXPEDIENTES PENDIENTES DE PROYECTO 30 DE ABRIL DE 2018			TURNADOS PARA PROYECTOS Y EJECUTORIAS			PROYECTOS Y EJECUTORIAS ELABORADOS			EXPEDIENTES DEVUELTOS		EXPEDIENTES PENDIENTES DE PROYECTO 31 DE MAYO DE 2018		
	Pr	Ej	Sum	Pr	Ej	Sum	Pr	Ej	Sum	Pr	Ej	Pr	Ej	Sum
Lic. Carlos Manuel Corte Cruz	113	2	115	40	2	42	9	3	12	0	0	144	1	145
Lic. Juana Aida Escutia Mota	52	14	66	17	7	24	8	5	13	1	0	60	16	76
Lic. Fabiola Contreras Carreño (Apoyo)	0	4	4	9	3	12	7	3	10	0	0	2	4	6
Lic. Juan Felipe Vazquez Alonso	89	4	93	5	1	6	8	2	10	1	0	85	3	88
Lic. Carlos Alberto Alvarez	25	4	29	11	2	13	7	2	9	1	0	28	4	32
Lic. Zayra Tellez Martinez	44	0	44	11	1	12	6	0	6	38	0	11	1	12
Lic. Aura Mariana Gcia Gcia (Apoyo)	0	0	0	0	0	0	0	0	0	0	0	0	0	0
Lic. Laura Rojas Poceros	6	0	6	7	1	8	9	0	9	2	0	2	1	3
Lic. Alfredo Chavez Gomez (Apoyo)	0	0	0	0	0	0	0	0	0	0	0	0	0	0
Lic. Eusebia Hernandez Garcia	0	1	1	35	1	36	3	0	3	2	0	30	2	32
Lic. Yared Aranda Brenis (Apoyo)	0	0	0	0	0	0	0	0	0	0	0	0	0	0
TOTAL	329	29	358	135	18	153	57	15	72	45	0	362	32	394

**SEGUNDA SALA
M A Y O**

PROYECTISTA	EXPEDIENTES PENDIENTES DE PROYECTO 30 DE ABRIL DE 2018			TURNADOS PARA PROYECTOS Y EJECUTORIAS			PROYECTOS Y EJECUTORIAS ELABORADOS			EXPEDIENTES DEVUELTOS		EXPEDIENTES PENDIENTES DE PROYECTO 31 DE MAYO DE 2018		
	Pr	Ej	Sum	Pr	Ej	Sum	Pr	Ej	Sum	Pr	Ej	Pr	Ej	Sum
Lic. Antonio Urbina Alpizar	155	3	158	8	0	8	4	2	6	11	0	148	1	149
Lic. Blanca E. Flores Garcia	154	3	157	7	1	8	5	2	7	3	0	153	2	155
Lic. Fabiola Hernandez Varela	131	1	132	10	1	11	8	2	10	2	0	131	0	131
Lic. Luis Diego Aguilera Cazarez	81	5	86	6	3	9	18	1	19	5	0	64	7	71
Lic. Adan A. Lopez Juarez Garcia	146	3	149	12	3	15	13	3	16	1	0	144	3	147
Lic. Jessica Lestrade Beraza	41	0	41	16	4	20	14	3	17	1	0	42	1	43
Apoyo	20	0	20	1	0	1	11	0	11	0	0	10	0	10
TOTAL	728	15	743	60	12	72	73	13	86	23	0	692	14	706

**TERCERA SALA
M A Y O**

PROYECTISTA	EXPEDIENTES PENDIENTES DE PROYECTO 30 DE ABRIL DE 2018			TURNADOS PARA PROYECTOS Y EJECUTORIAS			PROYECTOS Y EJECUTORIAS ELABORADOS			EXPEDIENTES DEVUELTOS		EXPEDIENTES PENDIENTES DE PROYECTO 31 DE MAYO DE 2018		
	Pr	Ej	Sum	Pr	Ej	Sum	Pr	Ej	Sum	Pr	Ej	Pr	Ej	Sum
Lic. Gabriela Barrera Macedo	38	2	40	1	2	3	14	2	16	0	0	25	2	27
Lic. Viridiana Hdez Rodriguez	112	0	112	0	5	5	13	2	15	50	0	49	3	52
Lic. Gabriela Maya Mejia	18	0	18	0	6	6	6	6	12	3	0	9	0	9
Lic. Fabiola Perez Santoyo	46	4	50	0	3	3	8	4	12	0	0	38	3	41
Lic. Raul Arias Trejo	48	0	48	1	8	9	9	6	15	0	0	40	2	42
TOTAL	262	6	268	2	24	26	50	20	70	53	0	161	10	171

**PROYECTOS DE LAUDO Y CUMPLIMIENTOS DE EJECUTORIAS
TURNADOS Y ELABORADOS POR CADA PROYECTISTA
CUARTA SALA
M A Y O**

PROYECTISTA	EXPEDIENTES PENDIENTES DE PROYECTO 30 DE ABRIL DE 2018			TURNADOS PARA PROYECTOS Y EJECUTORIAS			PROYECTOS Y EJECUTORIAS ELABORADOS			EXPEDIENTES DEVUELTOS		EXPEDIENTES PENDIENTES DE PROYECTO 31 DE MAYO DE 2018		
	Pr	Ej	Sum	Pr	Ej	Sum	Pr	Ej	Sum	Pr	Ej	Pr	Ej	Sum
Lic. Beatriz Perez Garcia	28	2	30	13	10	23	9	11	20	0	0	32	1	33
Lic. Florangeli Landa Lopez (**)	7	4	11	0	0	0	0	0	0	7	0	0	0	0
Lic. Karina Ceron Falcon	39	7	46	16	16	32	7	14	21	0	0	48	9	57
Lic. Claudia Eboli Sanchez (**)	15	0	15	0	0	0	0	0	0	15	0	0	0	0
Lic. Ninel Veronica Bojorquez Almazan	27	1	28	14	10	24	7	9	16	0	0	34	2	36
Lic. Fanny Lopez Maruri	1	3	4	37	5	42	3	7	10	0	0	35	1	36
Lic. Ariadne Betsabe Ortiz Ortiz (*)	0	0	0	36	2	38	12	2	14	0	0	24	0	24
Lic. Rafael Cervantes Trasviña	2	1	3	17	4	21	14	4	18	0	0	5	1	6
Grupo de Apoyo	19	0	19	0	1	1	3	1	4	0	0	16	0	16
TOTAL	138	18	156	133	48	181	55	48	103	22	0	194	14	208

★ ALTA DE PROYECTISTAS

★★ BAJA DE PROYECTISTAS

**QUINTA SALA
M A Y O**

PROYECTISTA	EXPEDIENTES PENDIENTES DE PROYECTO 30 DE ABRIL DE 2018			TURNADOS PARA PROYECTOS Y EJECUTORIAS			PROYECTOS Y EJECUTORIAS ELABORADOS			EXPEDIENTES DEVUELTOS		EXPEDIENTES PENDIENTES DE PROYECTO 31 DE MAYO DE 2018		
	Pr	Ej	Sum	Pr	Ej	Sum	Pr	Ej	Sum	Pr	Ej	Pr	Ej	Sum
Mtra. Zoraida Gonzalez Angeles	8	0	8	13	3	16	12	1	13	0	0	9	2	11
Lic. Ruth A. Fragoso G.	1	0	1	14	5	19	12	3	15	1	0	2	2	4
Lic. Gloria Chavez Quintanar	2	0	2	12	5	17	12	5	17	0	0	2	0	2
Lic. Claudia E. Mejia Guerrero	6	2	8	12	1	13	9	1	10	0	0	9	2	11
Lic. Ariadne Betsabe Ortiz Ortiz (**)	0	0	0	0	0	0	0	0	0	0	0	0	0	0
Lic. Tania Lopez Galicia	2	0	2	13	6	19	13	6	19	0	0	2	0	2
Grupo de Apoyo	2	4	6	6	1	7	5	4	9	0	0	3	1	4
TOTAL	21	6	27	70	21	91	63	20	83	1	0	27	7	34

★★ BAJA DE PROYECTISTAS

**SEXTA SALA
M A Y O**

PROYECTISTA	EXPEDIENTES PENDIENTES DE PROYECTO 30 DE ABRIL DE 2018			TURNADOS PARA PROYECTOS Y EJECUTORIAS			PROYECTOS Y EJECUTORIAS ELABORADOS			EXPEDIENTES DEVUELTOS		EXPEDIENTES PENDIENTES DE PROYECTO 31 DE MAYO DE 2018		
	Pr	Ej	Sum	Pr	Ej	Sum	Pr	Ej	Sum	Pr	Ej	Pr	Ej	Sum
Lic. Liliana Dominguez	15	0	15	20	0	20	4	0	4	0	0	31	0	31
Lic. Arturo Huerta Ruvalcaba	16	0	16	19	0	19	7	0	7	1	0	27	0	27
Lic. Paola Avila de la Rosa	4	0	4	7	0	7	9	0	9	1	0	1	0	1
Lic. Baruch Beltran Uribe	11	0	11	7	0	7	6	0	6	2	0	10	0	10
Lic. Salvador Ascencio Martinez (*)	0	0	0	14	0	14	1	0	1	0	0	13	0	13
Lic. Alejandra Ortiz Castro	0	0	0	0	0	0	0	0	0	0	0	0	0	0
Apoyo	4	6	10	9	7	16	6	9	15	2	0	5	4	9
TOTAL	50	6	56	76	7	83	33	9	42	6	0	87	4	91

★ ALTA DE PROYECTISTAS

**PROYECTOS DE LAUDO Y CUMPLIMIENTOS DE EJECUTORIAS
TURNADOS Y ELABORADOS POR CADA PROYECTISTA
SEPTIMA SALA
M A Y O**

PROYECTISTA	EXPEDIENTES PENDIENTES DE PROYECTO 30 DE ABRIL DE 2018			TURNADOS PARA PROYECTOS Y EJECUTORIAS			PROYECTOS Y EJECUTORIAS ELABORADOS			EXPEDIENTES DEVUELTOS		EXPEDIENTES PENDIENTES DE PROYECTO 31 DE MAYO DE 2018		
	Pr	Ej	Sum	Pr	Ej	Sum	Pr	Ej	Sum	Pr	Ej	Pr	Ej	Sum
Lic. Sandra Martinez Lizcano	27	1	28	10	4	14	9	3	12	0	0	28	2	30
Lic. Jose de J. Martinez Chavez	34	1	35	9	2	11	3	2	5	0	0	40	1	41
Lic. Ines Castro Perez	10	4	14	10	3	13	9	2	11	0	0	11	5	16
Lic. Ximena Santos Vazquez	44	0	44	10	0	10	8	0	8	2	0	44	0	44
Lic. Armando Novoa Andrade	28	0	28	10	8	18	1	8	9	0	0	37	0	37
Lic. Raul Reyes Vargas	34	1	35	10	3	13	8	1	9	0	0	36	3	39
TOTAL	177	7	184	59	20	79	38	16	54	2	0	196	11	207

**OCTAVA SALA
M A Y O**

PROYECTISTA	EXPEDIENTES PENDIENTES DE PROYECTO 30 DE ABRIL DE 2018			TURNADOS PARA PROYECTOS Y EJECUTORIAS			PROYECTOS Y EJECUTORIAS ELABORADOS			EXPEDIENTES DEVUELTOS		EXPEDIENTES PENDIENTES DE PROYECTO 31 DE MAYO DE 2018		
	Pr	Ej	Sum	Pr	Ej	Sum	Pr	Ej	Sum	Pr	Ej	Pr	Ej	Sum
Lic. Mariela Gomez Jimenez	1	0	1	10	3	13	8	3	11	2	0	1	0	1
Lic. Norma Leticia Aguiar Estrada	1	0	1	12	3	15	8	3	11	1	0	4	0	4
Lic. Regina Gabriela Martínez Sierra	6	0	6	10	1	11	14	1	15	0	0	2	0	2
Lic. Israel Rocha Reyes	1	0	1	4	2	6	5	2	7	0	0	0	0	0
Lic. Rosendo Ramos Ortiz	7	0	7	11	2	13	10	2	12	1	0	7	0	7
TOTAL	16	0	16	47	11	58	45	11	56	4	0	14	0	14

PRODUCTIVIDAD POR SALA

MAYO

AREA	EXPEDIENTES PENDIENTES DE PROYECTO 30 DE ABRIL DE 2018		TURNADOS PARA PROYECTOS Y EJECUTORIAS		PROYECTOS Y EJECUTORIAS ELABORADOS		DEVOLUCION DE PROYECTOS		EXPEDIENTES PENDIENTES DE PROYECTO 31 DE MAYO DE 2018	
	Pr	Ej	Pr	Ej	Pr	Ej	Pr	Ej	Pr	Ej
SALA 1	329	29	135	18	57	15	45	0	362	32
SALA 2	728	15	60	12	73	13	23	0	692	14
SALA 3	262	6	2	24	50	20	53	0	161	10
SALA 4	138	18	133	48	55	48	22	4	194	14
SALA 5	21	6	70	21	63	20	1	0	27	7
SALA 6	50	6	76	7	33	9	6	0	87	4
SALA 7	177	7	59	20	38	16	2	0	196	11
SALA 8	16	0	47	11	45	11	4	0	14	0
SUMA	1,721	87	582	161	414	152	156	4	1,733	92

ACUMULADO ANUAL

MAYO

PROYECTOS

AREA	SALA 1	SALA 2	SALA 3	SALA 4	SALA 5	SALA 6	SALA 7	SALA 8	SUMA
PENDIENTES	329	728	262	138	21	50	177	16	1,721
TURNADOS	262	674	336	473	338	255	263	229	2,830
ELABORADOS	240	211	260	308	288	130	205	202	1,844
DEVOLUCION	87	371	105	208	52	64	25	23	935
PENDIENTES DEL MES	362	692	161	194	27	87	196	14	1,733

EJECUTORIAS

AREA	SALA 1	SALA 2	SALA 3	SALA 4	SALA 5	SALA 6	SALA 7	SALA 8	SUMA
PENDIENTES	29	15	6	18	6	6	7	0	87
TURNADOS	84	76	108	179	135	35	88	50	755
ELABORADOS	81	68	108	174	139	32	86	52	740
DEVOLUCION	1	6	2	9	5	1	0	0	24
PENDIENTES DEL MES	32	14	10	14	7	4	11	0	92

EXPEDIENTES TERMINADOS EN SALAS Y SRIA. GRAL. DE ACUERDOS AL 31 DE MAYO DE 2018

MAYO

SALAS	1°	2°	3°	4°	5°	6°	7°	8°	S.G.A.	TOTAL
DIRECTOS	119	110	104	109	112	106	106	87		853
CONVENIOS	14	10	16	13	14	14	18	14		113
INTERSIND.									5	5
TOTAL	133	120	120	122	126	120	124	101	5	971

ACUMULADO ENERO - MAYO

SALAS	1°	2°	3°	4°	5°	6°	7°	8°	S.G.A.	TOTAL
DIRECTOS	547	540	526	549	572	521	481	495		4,231
CONVENIOS	58	54	74	56	65	82	100	65		554
INTERSIND.									18	18
TOTAL	605	594	600	605	637	603	581	560	18	4,803

COMPARATIVO DE EXPEDIENTES TERMINADOS 31 DE MAYO

	AÑOS		DIFERENCIA	
	2017	2018	ABS	%
EXP. TERMINADOS	3,763	4,249	486	12.9

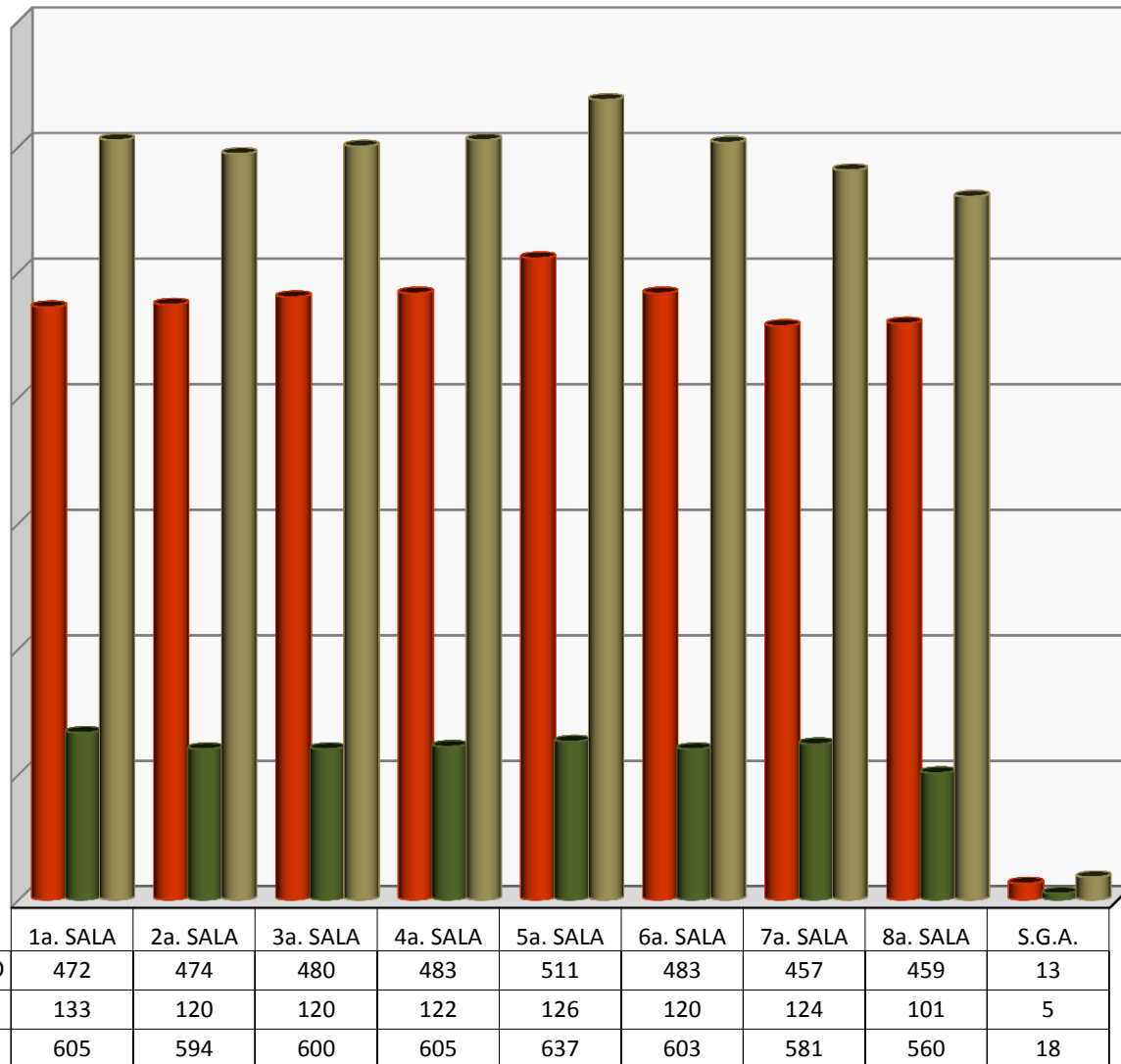

971 EXPEDIENTES TERMINADOS EN EL MES DE MAYO

LAUDOS VOTADOS POR LAS SALAS AL 31 DE MAYO DE 2018

MAYO

SALAS	1°	2°	3°	4°	5°	6°	7°	8°	TOTAL
L. INICIALES	77	55	54	68	70	33	48	28	433
C. EJEC.	13	16	16	32	27	10	11	11	136
TOTAL	90	71	70	100	97	43	59	39	569

ACUMULADO ENERO - MAYO

SALAS	1°	2°	3°	4°	5°	6°	7°	8°	TOTAL
L. INICIALES	258	185	281	409	347	127	218	146	1,971
C. EJEC.	81	63	79	75	144	38	67	59	606
TOTAL	339	248	360	484	491	165	285	205	2,577

COMPARATIVO DE EXPEDIENTES TURNADOS A PROYECTISTAS 31 DE MAYO

	AÑOS		DIFERENCIA	
	2017	2018	ABS	%
L.INICIAL	1,943	1,971	28	1.4
CUMPL. EJEC.	798	606	192	24.1
TOTAL	2,741	2,577	220	8.0

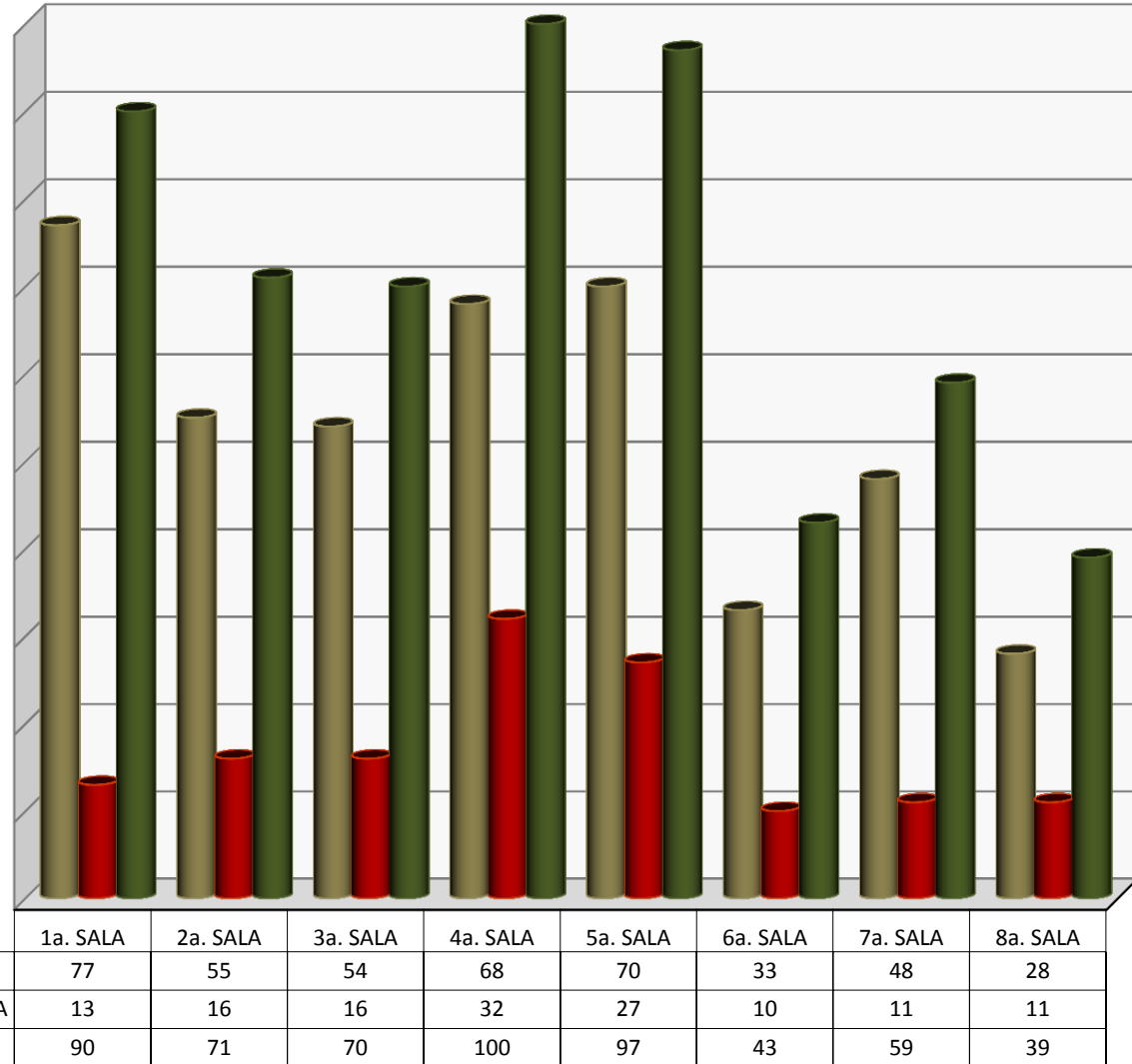

LOS PLENOS DE LAS SALAS VOTARON: **569 LAUDOS**

TOTAL DE EXPEDIENTES TERMINADOS POR TIPO DE RESOLUCION

MAYO 2018

FORMA DE TERMINACION	ACUMULADO	31 DE MAYO DE 2018	TOTAL
LAUDO CUMPLIMENTADO	670	188	858
LAUDO ABSOLUTORIO / FIRME	904	285	1,189
LAUDO CONDENATORIO	1	0	1
LAUDO EJECUTORIA	0	0	0
TERMINACIÓN POR CONVENIO	17	3	20
CONVENIO	0	0	0
NO SE AUTORIZA EL CESE	22	8	30
SI SE AUTORIZA EL CESE	23	8	31
DESISTIMIENTO	96	15	111
INCOMPETENCIA	385	86	471
CADUCIDAD	212	42	254
SE DECLARA PRESCRIPCIÓN	494	122	616
SIN MATERIA	41	5	46
NO SE DA CURSO A LA DEMANDA	121	17	138
DILIGENCIA CUMPLIMENTADA	0	0	0
LAUDO ABSOLUTORIO PARCIAL	0	0	0
SE DESIGNA BENEFICIARIO	214	36	250
NO SE DESIGNA BENEFICIARIO	0	1	1
FALTA DE INTERES	20	2	22
FALTA DE REQUISITO PROC.	28	1	29
SE NIEGA SOLICITUD	0	0	0
FALTA PERSONALIDAD	0	0	0
SE CONSIGNO CHEQUE	2	1	3
SE NIEGA REGISTRO	0	0	0
OTROS	0	0	0
SE HAC EFEC APER	3	0	3
EXHORTO DILIGENCIADO	114	32	146
EXHORTO NO DILIGENCIADO	12	1	13
PERDIDA DE DERECHOS	0	0	0
RESOLUCION PLENARIA	0	0	0
IMPORCEDENCIA DE LA VIA	0	0	0
NO SE AUTORIZA EL CESE FIRME	0	0	0
CONVENIO CONCILIATORIO	440	113	553
SI SE AUTORIZA EL CESE FIRME	0	0	0
LAUDO MIXTO	0	0	0
TOTAL	3,819	966	4,785
SIN CONSIDERAR CONVENIOS	3,819	966	4,785

MAYO								
SALA / FORMA DE TERMINACION	LAUDO CUMPLIMENTADO	TERMINACIÓN POR CONVENIO	CONVENIOS	LAUDO ABSOLUTORIO / FIRME	CONVENIO CONCILIATORIO	TERMINACION POR DESISTENCIA	LAUDO CONDENATORIO Y OTROS	TOTAL
PRIMERA SALA	\$2,000,934.71	\$0.00	\$0.00	\$0.00	\$1,923,453.02	\$0.00	\$0.00	\$3,924,387.73
SEGUNDA SALA	\$9,696,985.05	\$13,134.94	\$0.00	\$0.00	\$2,387,021.29	\$0.00	\$0.00	\$12,097,141.28
TERCERA SALA	\$9,273,159.83	\$0.00	\$0.00	\$0.00	\$2,574,673.35	\$0.00	\$0.00	\$11,847,833.18
CUARTA SALA	\$6,502,293.91	\$0.00	\$0.00	\$0.00	\$1,634,405.70	\$0.00	\$231,690.46	\$8,368,390.07
QUINTA SALA	\$5,645,821.98	\$830,000.00	\$0.00	\$0.00	\$1,907,207.09	\$0.00	\$13,881.07	\$8,396,910.14
SEXTA SALA	\$14,552,782.95	\$0.00	\$0.00	\$0.00	\$2,143,277.37	\$0.00	\$0.00	\$16,696,060.32
SEPTIMA SALA	\$7,106,165.86	\$0.00	\$0.00	\$0.00	\$3,479,580.56	\$0.00	\$0.00	\$10,585,746.42
OCTAVA SALA	\$8,265,328.43	\$498,502.20	\$0.00	\$0.00	\$1,738,386.70	\$0.00	\$0.00	\$10,502,217.33
TOTAL	\$63,043,472.72	\$1,341,637.14	\$0.00	\$0.00	\$17,788,005.08	\$0.00	\$245,571.53	\$82,418,686.47
ABRIL	\$49,722,007.89	\$1,255,804.35	\$0.00	\$0.00	\$13,635,633.44	\$0.00	\$396,000.78	\$65,009,446.46
MARZO	\$51,690,536.48	\$3,605,400.63	\$0.00	\$0.00	\$15,527,432.34	\$0.00	\$0.00	\$70,823,369.45
FEBRERO	\$92,458,664.23	\$750,000.00	\$0.00	\$0.00	\$17,885,606.46	\$0.00	\$0.00	\$111,094,270.69
ENERO	\$43,260,701.91	\$2,213,281.28	\$0.00	\$0.00	\$44,778,167.52	\$0.00	\$0.00	\$90,252,150.71
GRAN TOTAL	\$300,175,383.23	\$9,166,123.40	\$0.00	\$0.00	\$109,614,844.84	\$0.00	\$641,572.31	\$419,597,923.78

DEMANDAS DE AMPARO INGRESADAS AL 31 DE MAYO DE 2018

MAYO

SALAS	1°	2°	3°	4°	5°	6°	7°	8°	S.G.A.	TOTAL
DIRECTOS	39	31	44	93	68	28	54	27	4	388
INDIRECTOS	57	42	46	22	30	27	17	12	19	272
TOTAL	96	73	90	115	98	55	71	39	23	660

ACUMULADO ENERO - MAYO

SALAS	1°	2°	3°	4°	5°	6°	7°	8°	S.G.A.	TOTAL
DIRECTOS	236	149	203	374	341	182	287	159	23	1,954
INDIRECTOS	252	208	228	121	153	103	97	110	88	1,360
TOTAL	488	357	431	495	494	285	384	269	111	3,314

COMPARATIVO DE EXPEDIENTES TURNADOS A PROYECTISTAS

31 DE MAYO

	AÑOS		DIFERENCIA	
	2017	2018	ABS	%
DEMANDAS DE AMP.	3,070	3,314	244	7.9

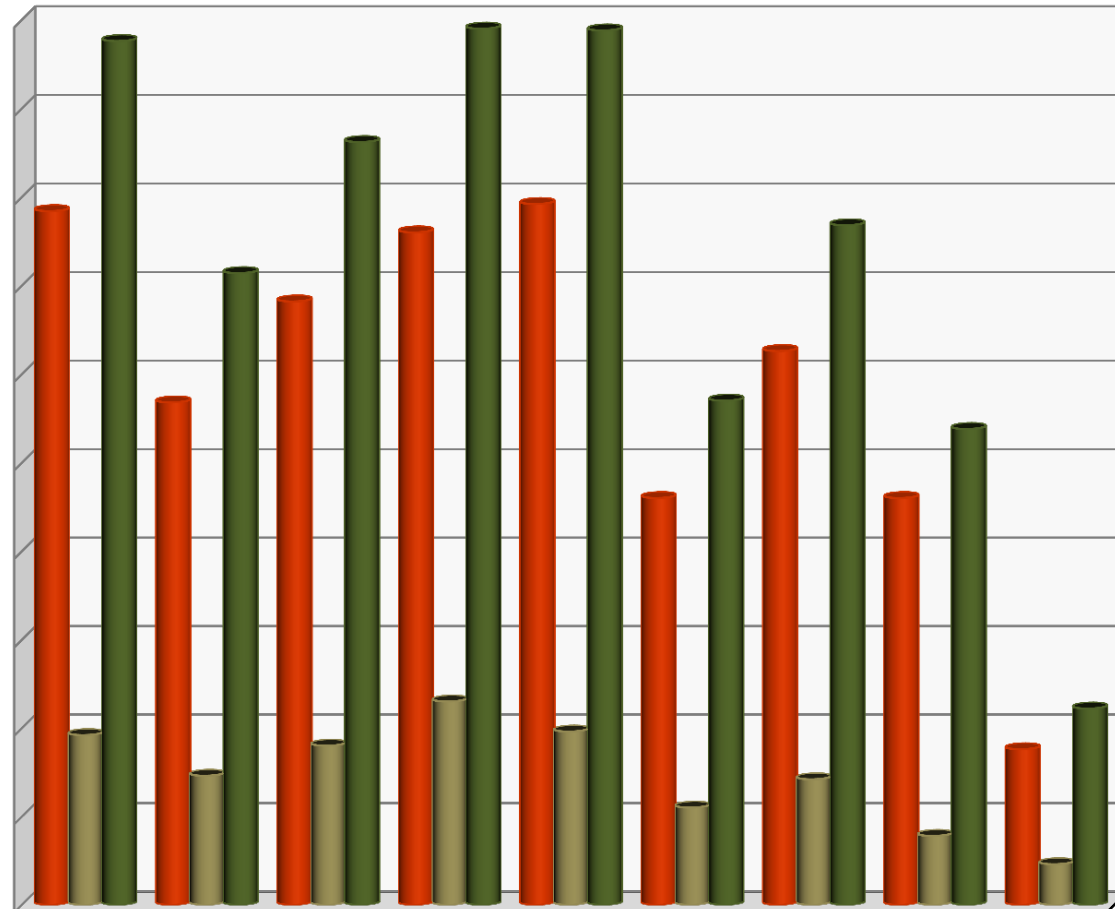

	1a. SALA	2a. SALA	3a. SALA	4a. SALA	5a. SALA	6a. SALA	7a. SALA	8a. SALA	S.G.A.
ACUMULADO	392	284	341	380	396	230	313	230	88
MAYO	96	73	90	115	98	55	71	39	23
TOTAL	488	357	431	495	494	285	384	269	111

660 DEMANDAS INGRESADAS EN EL MES DE MAYO

AMPAROS CONCEDIDOS A FAVOR DEL TRABAJADOR AL 31 DE MAYO DE 2018

COMPARATIVO DE AMPAROS A FAVOR DEL TRABAJADOR MAYO

	AÑOS		DIFERENCIA	
	2017	2018	ABS	%
DIRECTOS	276	242	34	12.3
INDIRECTOS	463	402	61	13.2

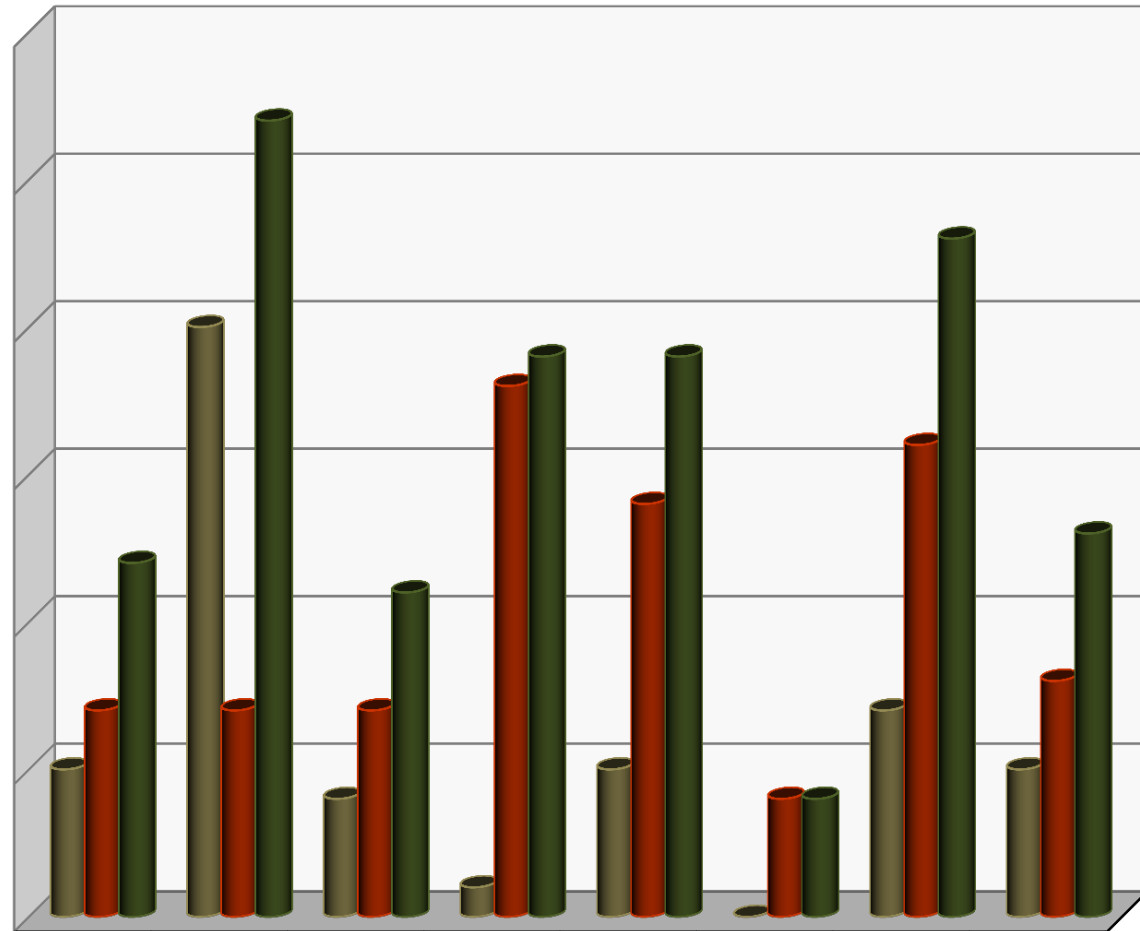

	1a.SALA	2a. SALA	3a. SALA	4a. SALA	5a. SALA	6a. SALA	7a. SALA	8a. SALA
DIRECTOS	5	20	4	1	5	0	7	5
INDIRECTOS	7	7	7	18	14	4	16	8
TOTAL	12	27	11	19	19	4	23	13

TOTAL DE AMPAROS DIRECTOS: 47

TOTAL DE AMPAROS INDIRECTOS: 81

CLASIFICACION DE LAS EJECUTORIAS DE AMPARO AL 31 DE MAYO DE 2018

CLASIFICACION DE SENTENCIAS POR SALA Y SRIA. GRAL. DE ACUERDOS
MAYO

SALAS	1°	2°	3°	4°	5°	6°	7°	8°	S.G.A.	TOTAL
AMPARA	25	37	35	28	34	13	42	22	3	239
NIEGA	16	25	23	24	36	17	44	42	0	227
SOBRESEE	30	29	20	3	9	2	9	26	4	132
DESECHA	1	7	1	3	8	0	1	1	0	22
FUNDADA	0	0	0	0	0	0	0	0	1	1
INFUNDADA	0	0	0	0	0	0	1	0	0	1
MIXTO	0	0	2	0	3	0	0	0	2	7
CANCELADO	0	0	0	0	0	0	0	0	0	0
OTRA	3	0	1	0	0	1	0	0	0	5
TOTAL	75	98	82	58	90	33	97	91	10	634

DIRECTOS : 379
INDIRECTOS: 253

ACUMULADO
ENERO - MAYO

SALAS	1°	2°	3°	4°	5°	6°	7°	8°	S.G.A.	TOTAL
AMPARA	124	167	176	206	186	92	150	73	10	1,184
NIEGA	86	114	135	117	232	102	169	108	5	1,068
SOBRESEE	95	108	55	22	48	150	35	44	36	593
DESECHA	17	17	10	11	27	6	15	12	5	120
FUNDADA	0	0	0	0	0	0	0	0	1	1
INFUNDADA	0	4	1	0	0	0	1	0	2	8
MIXTO	1	3	7	3	14	0	0	0	9	37
CANCELADO	0	0	0	0	0	0	0	0	0	0
OTRA	9	2	2	2	12	1	1	0	0	29
TOTAL	332	415	386	361	519	351	371	237	68	3,040

DIRECTOS : 1,893
INDIRECTOS: 1,149

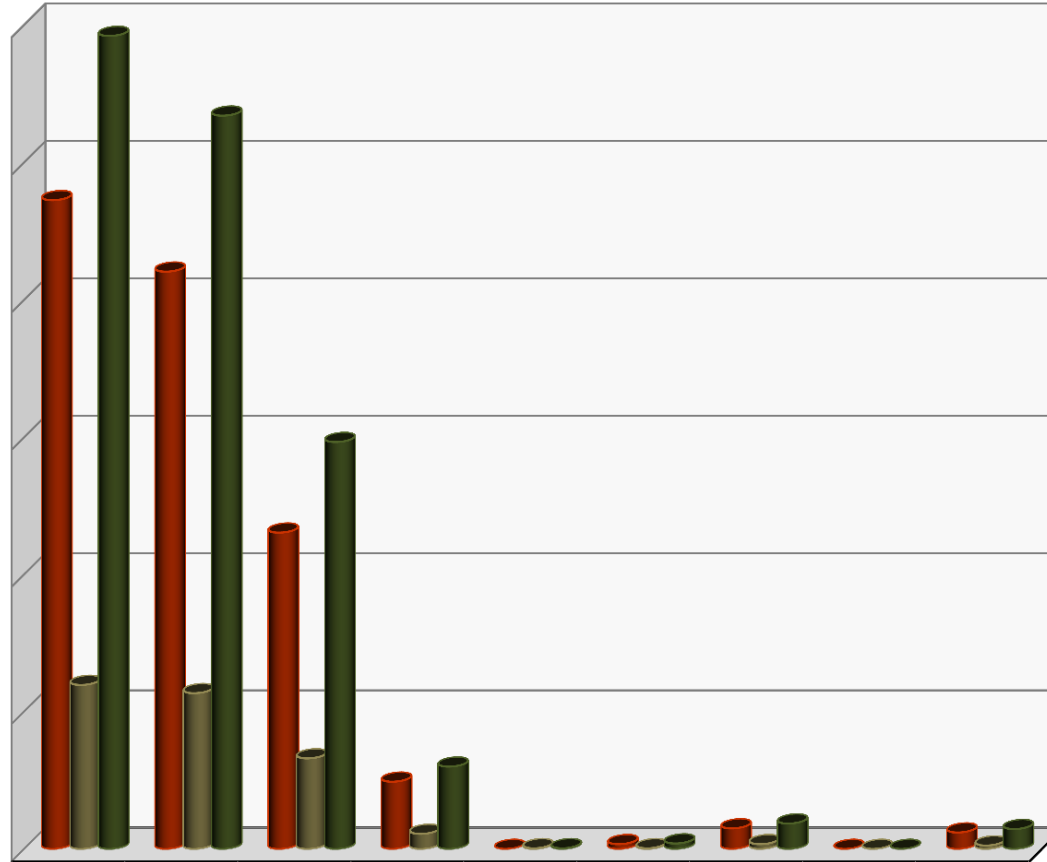

	AMPARA	NIEGA	SOBRESEE	DESECHA	FUNDADA	INFUNDAD	MIXTO	CANCELADO	OTRA
ACUMULADO	945	841	461	98	0	7	30	0	24
MAYO	239	227	132	22	1	1	7	0	5
TOTAL	1,184	1,068	593	120	1	8	37	0	29

634 EJECUTORIAS RECIBIDAS EN EL MES DE MAYO

TOTAL DE PROMOCIONES INGRESADAS

AL 31 DE MAYO DE 2018

TOTAL DE PROMOCIONES INGRESADAS MAYO

2018

	TURNADO DEL MES
1a Sala	761
Mesa-1	717
RECREV 1	33
2a Sala	726
Mesa-2	491
RECREV 2	25
3a Sala	818
Mesa-3	563
RECREV 3	42
4a Sala	759
Mesa-4	579
RECREV 4	35
5a Sala	665
Mesa-5	516
RECREV 5	22
6a Sala	563
Mesa-6	339
RECREV 6	19
7a Sala	591
Mesa-7	401
RECREV 7	37
8a Sala	557
Mesa-8	284
RECREV 8	23
Otras áreas	982
TOTAL	10,548

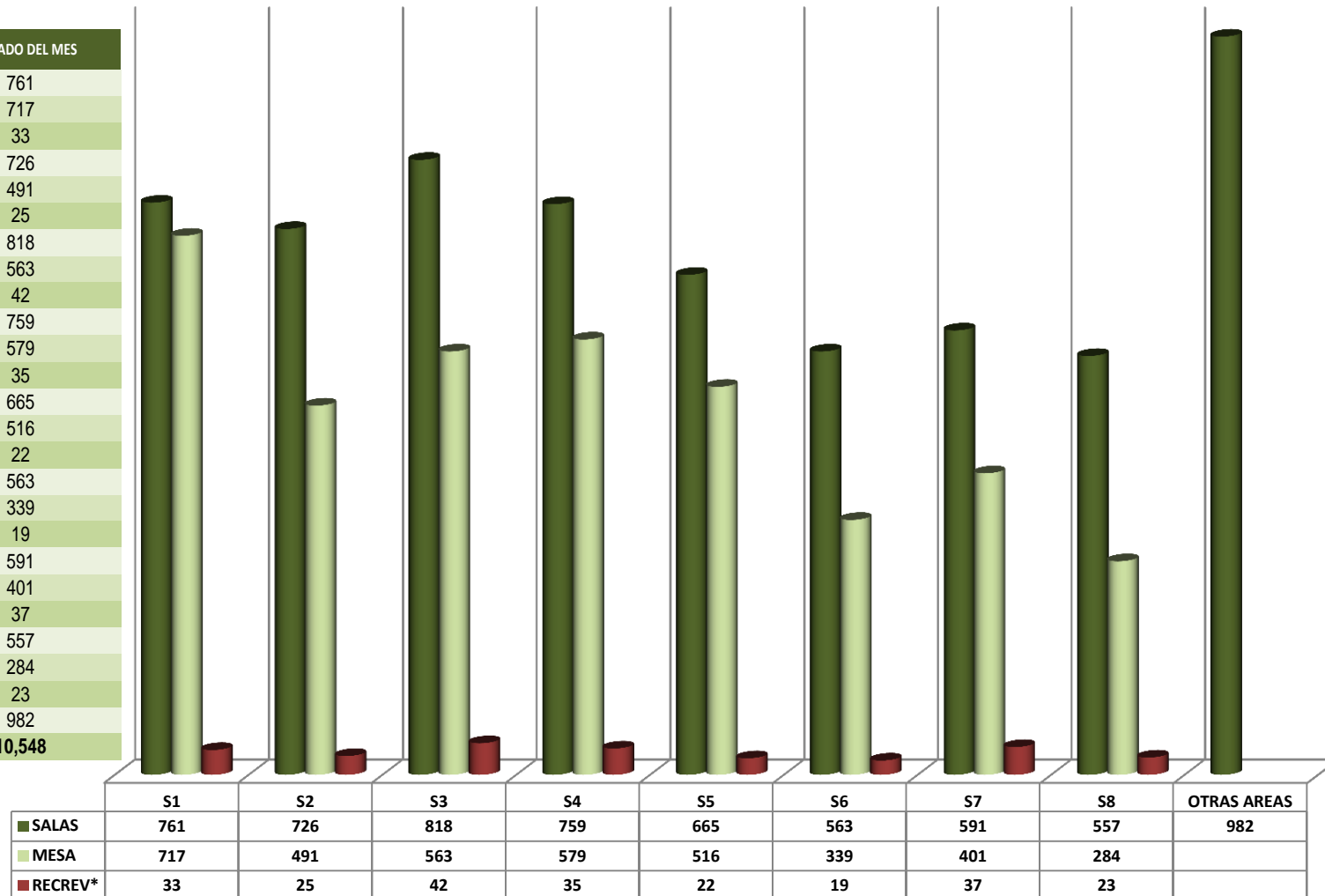

PROMOCIONES INGRESADAS POR OFICIALIA DE PARTES EN EL MES DE **MAYO: 10,548**

*RECREV hace referencia a los Recursos de Revisión que promueven los actores.

TOTAL DE PROMOCIONES ACUMULADAS

AL 31 DE MAYO DE 2018

ACUMULADO DE PROMOCIONES

MAYO 2018	
1a Sala	3,843
Mesa-1	3,051
RECREV 1	123
2a Sala	3,992
Mesa-2	2,371
RECREV 2	134
3a Sala	3,612
Mesa-3	2,706
RECREV 3	161
4a Sala	3,568
Mesa-4	2,668
RECREV 4	170
5a Sala	3,197
Mesa-5	2,666
RECREV 5	119
6a Sala	2,900
Mesa-6	1,631
RECREV 6	99
7a Sala	3,031
Mesa-7	2,022
RECREV 7	159
8a Sala	2,928
Mesa-8	1,645
RECREV 8	100
Otras áreas	4,672
TOTAL	51,568

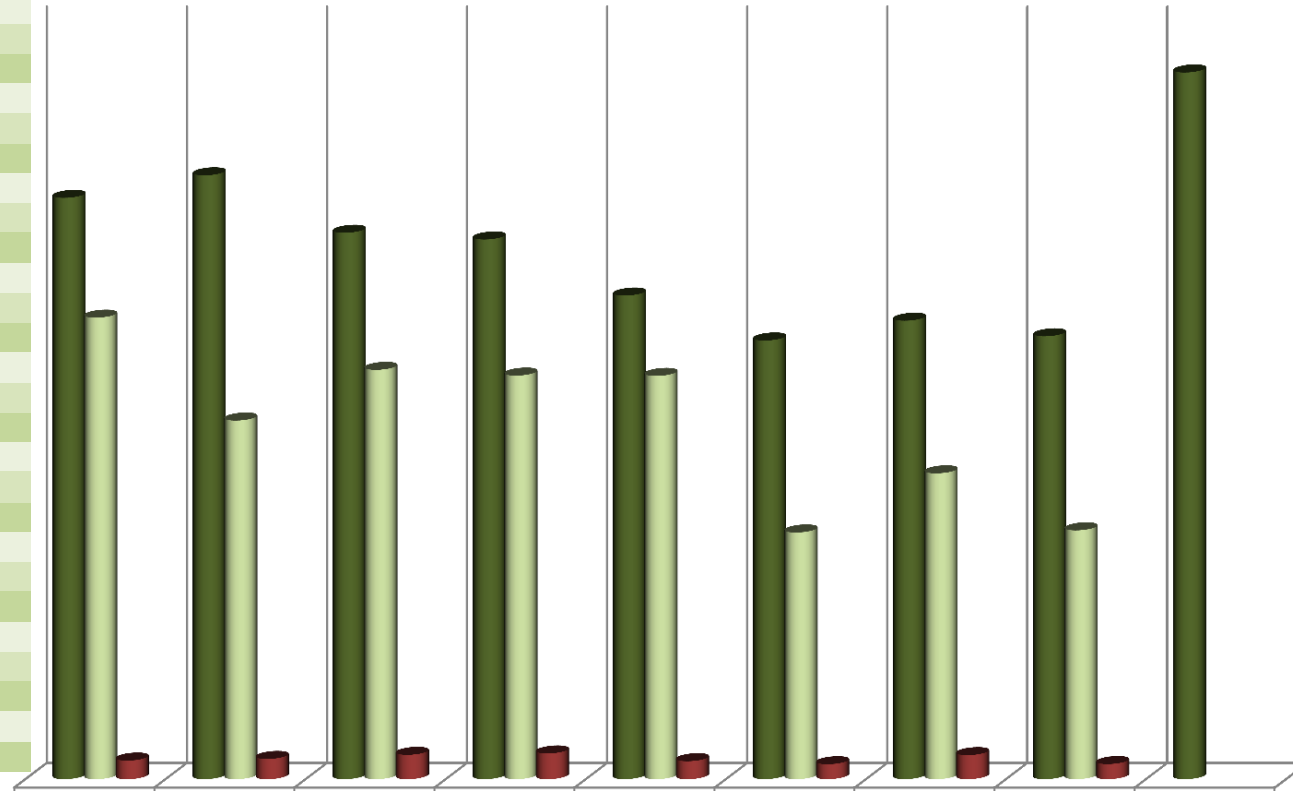

	S1	S2	S3	S4	S5	S6	S7	S8	OTRAS AREAS
■ SALAS	3,843	3,992	3,612	3,568	3,197	2,900	3,031	2,928	4,672
■ MESA	3,051	2,371	2,706	2,668	2,666	1,631	2,022	1,645	
■ RECREV*	123	134	161	170	119	99	159	100	

PROMOCIONES ACUMULADAS AL MES DE **MAYO: 51,568**

*RECREV hace referencia a los Recursos de Revisión que promueven los actores.

TOTAL DE EXHORTOS ENVIADOS Y DILIGENCIADOS AL 31 DE MAYO DE 2018

EXHORTOS PENDIENTES DE DILIGENCIAR POR AÑO

AÑO/SALA	1°	2°	3°	4°	5°	6°	7°	8°	TOTAL
2018	69	71	45	100	25	28	102	45	485
2017	81	60	126	105	54	49	161	106	742
2016	28	28	75	40	39	32	50	30	322
2015	3	17	42	18	51	32	8	15	186
2014	13	10	18	19	26	18	6	10	120
2013	7	13	7	12	9	15	1	14	78
2012	8	15	0	8	30	20	1	7	89
2011	2	3	2	5	14	7	1	4	38
2010	1	1	1	2	12	6	2	5	30
2009	0	1	0	3	4	2	0	2	12
2008	0	2	1	3	0	3	0	0	9
2007	1	2	0	1	1	2	0	0	7
2006	0	0	0	0	2	0	0	0	2
2005	0	0	0	0	4	2	0	0	6
2004	0	1	0	0	1	0	0	0	2
2003	0	0	0	0	0	0	0	0	0
2002	0	0	0	0	1	2	0	0	3
2001	0	0	0	0	0	0	0	0	0
TOTAL	213	224	317	316	273	218	332	238	2,131

EXHORTOS ENVIADOS Y DILIGENCIADOS
MAYO 2018

SALAS	1°	2°	3°	4°	5°	6°	7°	8°	TOTAL
ENVIADOS	11	20	0	21	3	3	20	7	85
DILIGENC.	26	25	42	3	0	5	6	0	107

COMPARATIVO DE EXHORTOS
PENDIENTES: MAYO 2017 VS MAYO 2018

	AÑOS		DIFERENCIA	
	2017	2018	ABS	%
EXHORTOS:	2,248	2,131	117	5.2

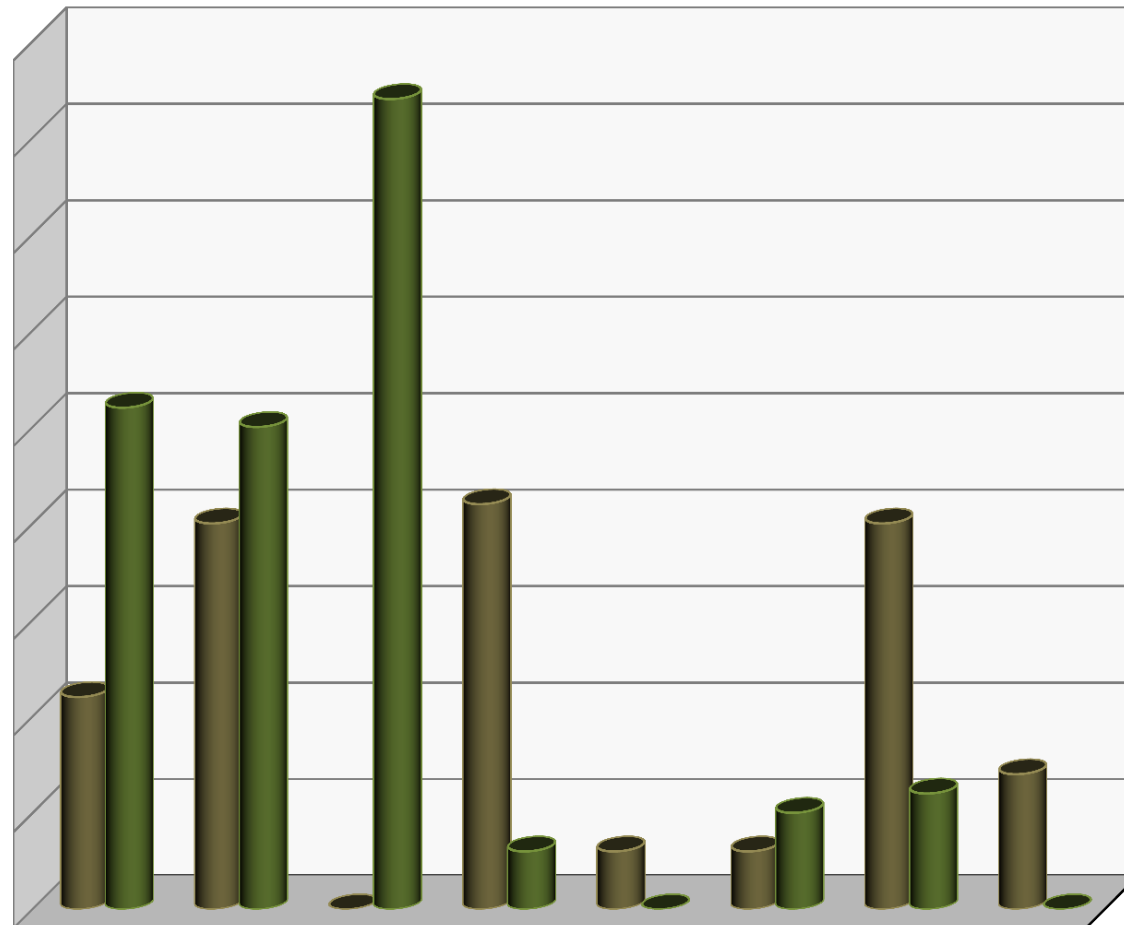

	1a. SALA	2a. SALA	3a. SALA	4a. SALA	5a. SALA	6a. SALA	7a. SALA	8a. SALA
■ ENVIADOS	11	20	0	21	3	3	20	7
■ DILIGENCIADOS	26	25	42	3	0	5	6	0

EXHORTOS ENVIADOS: 85

EXHORTOS DILIGENCIADOS: 107

EXHORTOS PENDIENTES POR ESTADO AL 31 DE MAYO DE 2018

ESTADO	S-1	S-2	S-3	S-4	S-5	S-6	S-7	S-8	TOTAL EDO
AGUASCALIENTES	3	5	8	10	7	6	8	5	52
BAJA CALIFORNIA NORTE	5	8	4	15	10	6	17	7	72
BAJA CALIFORNIA SUR	3	10	11	6	14	5	6	5	60
CAMPECHE	2	0	2	4	4	2	3	4	21
COAHUILA	7	7	13	20	11	13	16	16	103
COLIMA	2	3	8	2	3	2	3	5	28
CHIAPAS	10	22	21	16	11	16	20	14	130
CHIHUAHUA	9	8	23	14	14	15	11	10	104
DURANGO	2	2	8	8	8	1	9	7	45
GUANAJUATO	3	5	16	5	5	4	17	7	62
GUERRERO	9	6	17	12	10	6	17	9	86
HIDALGO	7	3	14	8	8	7	11	0	58
JALISCO	13	19	21	22	7	14	16	9	121
MEXICO	3	0	1	0	11	4	2	1	22
MICHOACAN	14	6	19	9	6	3	10	6	73
MORELOS	9	9	12	10	11	3	22	8	84
NAYARIT	3	2	1	6	4	0	5	3	24
NUEVO LEON	7	4	5	4	6	5	4	5	40
OAXACA	12	4	13	10	3	7	14	12	75
PUEBLA	9	7	6	22	6	8	9	5	72
QUERETARO	2	3	2	7	9	1	6	2	32
QUINTANA ROO	7	5	12	12	16	12	10	7	81
SAN LUIS POTOSI	7	8	6	8	8	7	7	13	64
SINALOA	9	14	12	5	11	8	8	5	72
SONORA	9	19	11	9	5	12	12	6	83
TABASCO	5	0	0	6	9	4	2	6	32
TAMAULIPAS	18	22	23	26	31	19	26	24	189
TLAXCALA	6	0	3	2	5	3	2	0	21
VERACRUZ	5	5	12	20	5	9	19	18	93
YUCATAN	11	13	8	10	9	11	13	18	93
ZACATECAS	2	5	5	8	6	5	7	1	39
TOTAL POR SALA	213	224	317	316	273	218	332	238	2,131

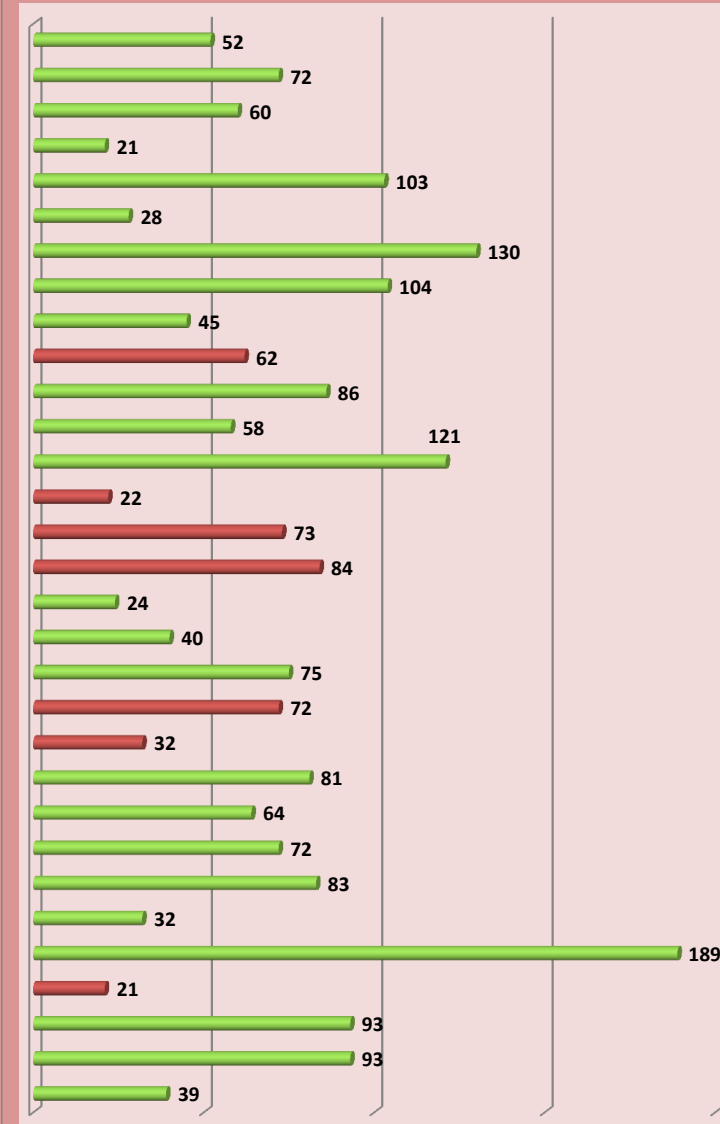

NOTA: Los estados de México, Morelos, Puebla, Querétaro, Tlaxcala, Guanajuato y Michoacán forman parte del seguimiento al Programa de Apoyo al Rezago

DILIGENCIA DE EXPEDIENTES REALIZADAS POR LAS SALAS

AL 31 DE MAYO DE 2018

CLASIFICADO DE DILIGENCIA DE EXPEDIENTES TURNADAS MAYO/2018

	TURNADAS		REALIZADAS		PENDIENTES	
	del mes	mes ant.	del mes	mes ant.	del mes	mes ant.
Notificación	283	0	280	0	3	0
Inspecciones:	81	16	70	12	11	4
Cotejos:	214	96	154	61	60	35
Req. De Pago:	797	51	717	41	80	10
Reinstalaciones:	22	2	18	0	4	2
Aut.Admis:	64	38	56	32	8	6
Emplazamientos:	403	104	338	70	65	34
Citaciones:	657	254	393	166	264	88
Laudos:	1,291	48	1,207	39	84	9
Otras Notificaciones:	4,513	762	3,931	405	582	357
Diversos:	19	2	15	1	4	1
Ajuste (Exhortos S4)	0	0	0	0	0	0
TOTAL	8,344	1,373	7,179	827	1,165	546

DILIGENCIA DE EXPEDIENTES POR SALA AL 31 DE MAYO DEL 2018

	CARGA TOTAL		REALIZADAS		PENDIENTES	
	del mes	mes ant.	del mes	mes ant.	del mes	mes ant.
1a. SALA	1,048	314	1,040	235	8	79
2a. SALA	1,033	239	817	181	216	58
3a. SALA	1,215	139	972	68	243	71
4a. SALA	958	7	949	7	9	0
5a. SALA	1,323	207	1,084	116	239	91
6a. SALA	753	0	753	0	0	0
7a. SALA	1,231	194	961	92	270	102
8a. SALA	752	273	572	128	180	145
S.G.A.	0	0	0	0	0	0
Ajuste	31	0	31	0	0	0
TOTAL	8,344	1,373	7,179	827	1,165	546

NOTIFICACION DE EXPEDIENTES

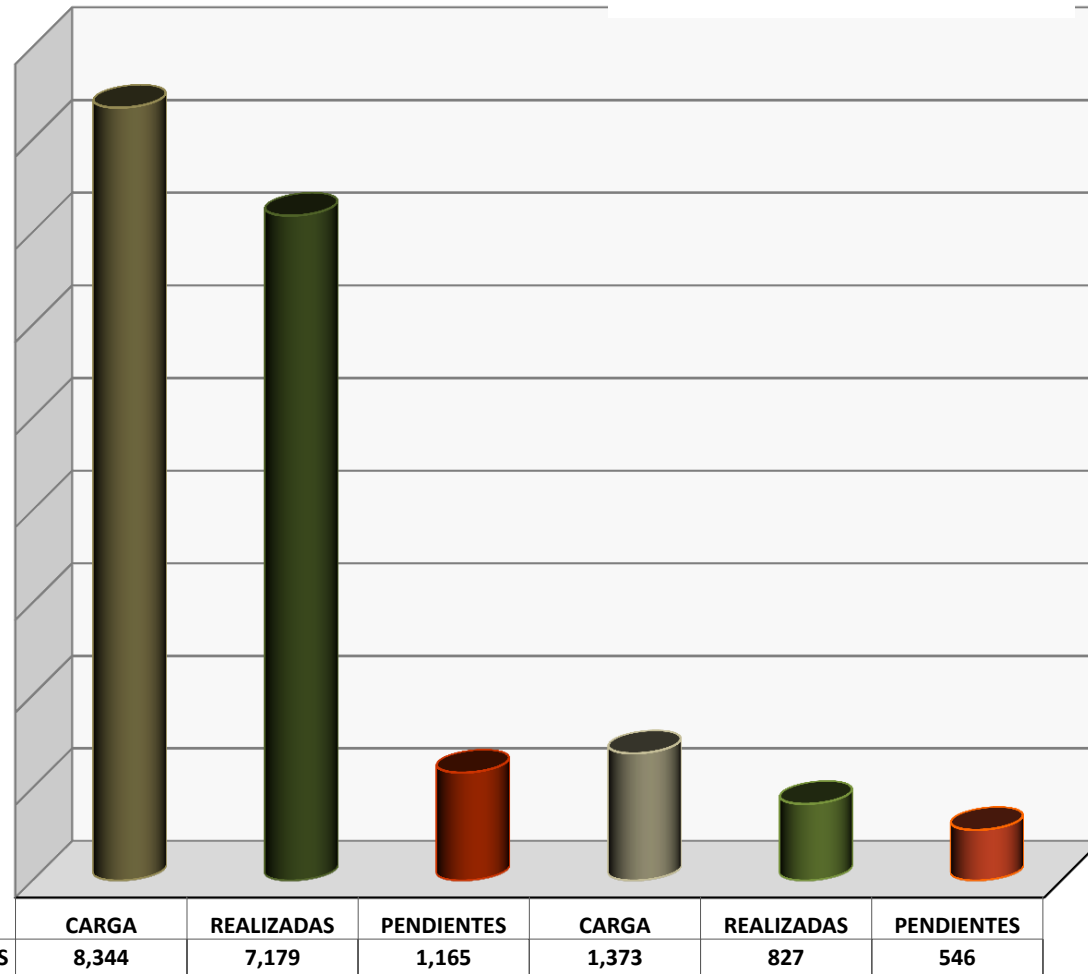

M A Y O

MESES ANTERIORES

De las **8,006** diligencias realizadas: **7,179** corresponden al mes de mayo; **827** corresponden a meses anteriores. De estas dos cifras, **140** cédulas fueron reportadas como no realizadas y **387** razonadas, quedando **1,711** notificaciones pendientes.

DILIGENCIAS TURNADAS Y REALIZADAS POR LA UNIDAD DE ACTUARIOS (SGA)

AL 31 DE MAYO DE 2018

CLASIFICADO DE DILIGENCIAS TURNADAS MAYO/2018

	TURNADAS		REALIZADAS		PENDIENTES	
	del mes	mes ant.	del mes	mes ant.	del mes	mes ant.
Notificaciones:	0	0	0	0	0	0
Inspecciones:	0	0	0	0	0	0
Cotejos:	1	0	1	0	0	0
Req. De Pago:	0	0	0	0	0	0
Reinstalaciones:	0	0	0	0	0	0
Aut. Admis.:	0	0	0	0	0	0
Emplazamientos:	3	0	3	0	0	0
Citaciones:	2	0	2	0	0	0
Laudos:	0	0	0	0	0	0
Otras Notif.:	310	0	309	0	1	0
Diversos:	0	0	0	0	0	0
Amparos:	0	0	0	0	0	0
TOTAL	316	0	315	0	1	0

DILIGENCIAS POR SALA

	CARGA TOTAL		REALIZADAS		PENDIENTES	
	del mes	mes ant.	del mes	mes ant.	del mes	mes ant.
1a. SALA	4	0	4	0	0	0
2a. SALA	2	0	2	0	0	0
3a. SALA	1	0	0	0	1	0
4a. SALA	3	0	3	0	0	0
5a. SALA	0	0	0	0	0	0
6a. SALA	2	0	2	0	0	0
7a. SALA	1	0	1	0	0	0
8a. SALA	2	0	2	0	0	0
S.G.A.	301	0	301	0	0	0
AMPAROS	0	0	0	0	0	0
TOTAL	316	0	315	0	1	0

COMPARATIVO DE DILIGENCIAS ACTUARIALES M A Y O

	AÑOS		DIFERENCIA	
	2017	2018	ABS	%
TURNADAS	184	316	90	48.91%
REALIZADAS	184	315	90	48.91%
PENDIENTES	0	1	1	1

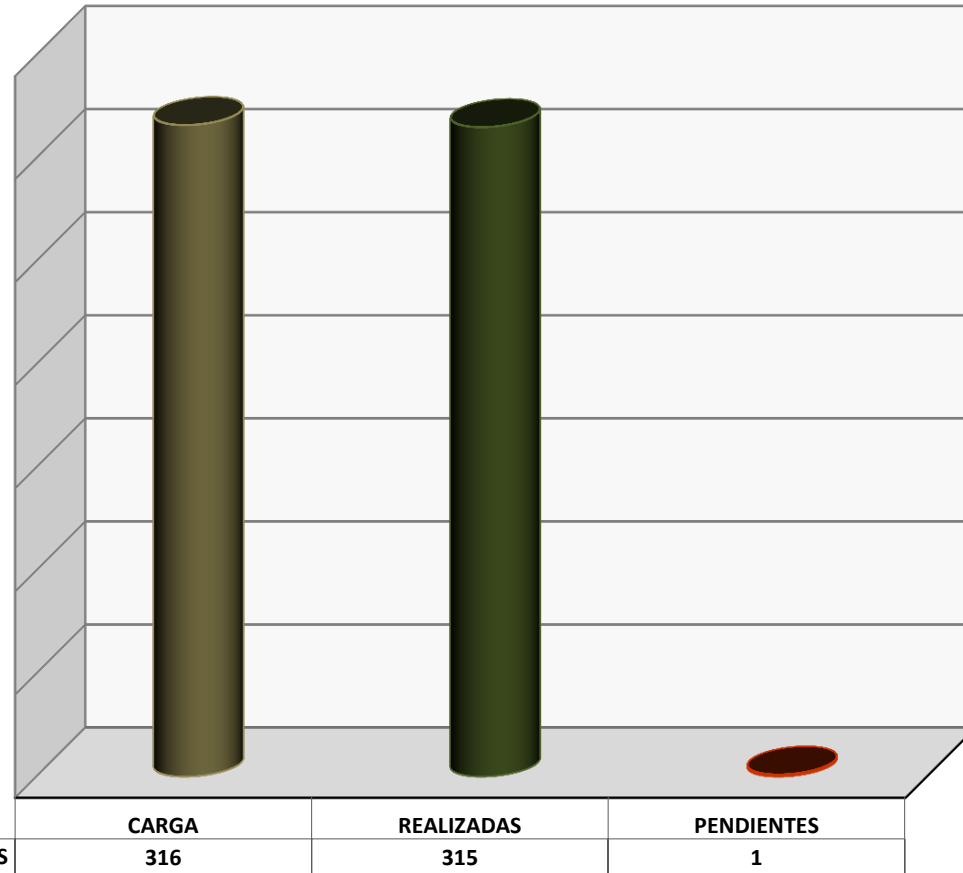

M A Y O

DILIGENCIA DE AMPAROS REALIZADAS POR LAS SALAS

AL 31 DE MAYO DE 2018

CLASIFICADO DE DILIGENCIA DE AMPAROS TURNADAS MAYO/2018

	TURNADAS		REALIZADAS		PENDIENTES	
	del mes	mes ant.	del mes	mes ant.	del mes	mes ant.
Notificación	529	51	523	1	6	50
Inspecciones:	0	0	0	0	0	0
Cotejos:	0	0	0	0	0	0
Req. De Pago:	0	1	0	0	0	1
Reinstalaciones:	0	0	0	0	0	0
Aut.Admis:	0	0	0	0	0	0
Emplazamientos:	0	0	0	0	0	0
Citaciones:	0	0	0	0	0	0
Laudos:	0	0	0	0	0	0
Otras Notificaciones:	0	0	0	0	0	0
Diversos:	0	0	0	0	0	0
Ajuste (Extemporaneas)	0	0	0	0	0	0
TOTAL	529	52	523	1	6	51

DILIGENCIA DE AMPAROS POR SALA AL 31 DE MAYO DE 2018

	CARGA TOTAL		REALIZADAS		PENDIENTES	
	del mes	mes ant.	del mes	mes ant.	del mes	mes ant.
1a. SALA	64	1	64	1	0	0
2a. SALA	47	37	47	0	0	37
3a. SALA	40	5	40	0	0	5
4a. SALA	123	2	117	0	6	2
5a. SALA	124	3	124	0	0	3
6a. SALA	53	0	53	0	0	0
7a. SALA	45	3	45	0	0	3
8a. SALA	33	1	33	0	0	1
S.G.A.	0	0	0	0	0	0
Ajuste (Extemporaneas)	0	0	0	0	0	0
TOTAL	529	52	523	1	6	51

NOTIFICACION DE AMPAROS

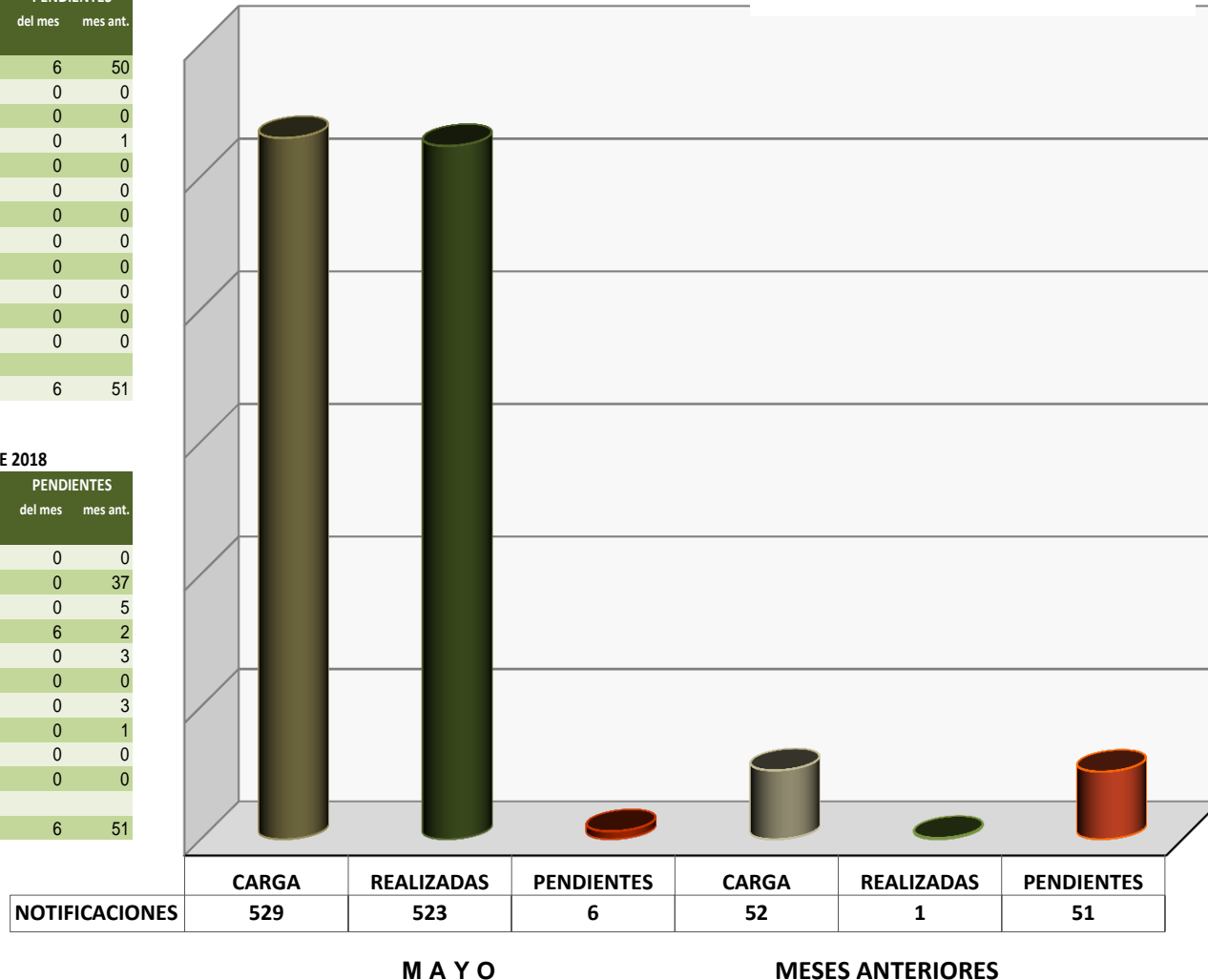

De las **524** diligencias de amparos realizadas: **523** corresponden al mes de mayo; **1** corresponden a meses anteriores. Quedando **57** cédulas pendientes.

PRODUCTIVIDAD ACTUARIAL MAYO/2018 SALAS: 1 A LA 4

ACTUARIO		PENDIENTE ABR2018	RECIBIDAS	REALIZADO	RAZONADO	QUEMADAS/ NO REALIZADO	PENDIENTE MAY 2018
100	LIC. RAUL RODRIGUEZ MONROY	0	121	121	0	0	0
101	INHABILITADO	0	0	0	0	0	0
102	INHABILITADO	0	0	0	0	0	0
103	INHABILITADO	0	0	0	0	0	0
104	LIC. ADZUIRA RODRIGUEZ MOSRI	30	90	106	14	0	0
105	INHABILITADO	0	0	0	0	0	0
106	INHABILITADO	0	0	0	0	0	0
107	LIC. RAMON ANGEL GLZ. VALLE	53	106	133	18	5	3
108	INHABILITADO	0	0	0	0	0	0
109	LIC. GABRIELA QUIJANO	93	122	179	31	0	5
110	INHABILITADO	0	0	0	0	0	0
111	INHABILITADO	0	0	0	0	0	0
112	LIC. ANDREU SAUL MEDINA OSNADA	88	165	176	1	5	71
113	LIC. ALBERTO FRANCO PALLAS	50	80	110	0	12	8
114	LIC. HECTOR FRANCISCO SANDOVAL UGALDE	0	209	207	2	0	0
115	LIC. CINTHYA ELIZABETH NARANJO RODRIGUEZ	0	155	153	2	0	0
SUMA PRIMERA SALA:		314	1,048	1,185	68	22	87
200	LIC. GUILLERMO ANAYA PEREZ	15	103	99	9	0	10
201	INHABILITADO	0	0	0	0	0	0
202	LIC. MANUEL ALMARAZ MUDOZ	52	220	206	12	0	54
203	LIC. CAYETANO SANCHEZ ROMERO	35	108	103	11	0	29
204	LIC. ALEJANDRA SOLANO PEREZ	95	196	171	23	0	97
205	LIC. SUSANA QUINTANA SERRATO	1	112	97	9	0	7
206	INHABILITADO	0	0	0	0	0	0
207	LIC. SINHUE ANTONIO MORENO FLORES	0	58	58	0	0	0
208	LIC. ARTURO GONZALEZ RIOS	41	236	184	16	0	77
209	INHABILITADO	0	0	0	0	0	0
SUMA SEGUNDA SALA:		239	1,033	918	80	0	274
300	LIC. FEDERICO CHAVEZ MERCADO	0	0	0	0	0	0
301	INHABILITADO	0	0	0	0	0	0
302	LIC. BERENICE SANCHEZ MEJIA	21	116	40	7	16	74
303	LIC. JUAN JOSE MOLINA VELASCO	0	0	0	0	0	0
304	LIC. ADRIANA MORENO LOPEZ	16	141	102	1	12	42
305	LIC. PAULINA ALTUZAR CARRAZCO	0	0	0	0	0	0
306	LIC. CRISTIAN MQZ. TOLEDO	0	340	336	3	1	0
307	INHABILITADO	0	0	0	0	0	0
308	LIC. ALEJANDRA A. GARCIA HDZ	15	200	136	26	6	47
309	LIC. GERARDO RAYON TORRES	40	254	210	15	20	49
310	INHABILITADO	0	0	0	0	0	0
311	INHABILITADO	0	0	0	0	0	0
312	LIC. JUAN A. JIMENEZ MARTINEZ	47	164	66	20	23	102
SUMA TERCERA SALA:		139	1,215	890	72	78	314
400	LIC. ALEJANDRA DE LA O HERNANDEZ	0	155	155	0	0	0
401	LIC. JAIME LIMA GONZALEZ	0	0	0	0	0	0
402	LIC. ANGELA ESPINOZA PASCUAL	1	91	86	5	0	1
403	LIC. AIDE OLMEDO ROJAS	0	123	115	5	2	1
404	LIC. FERNANDO BONILLA	1	107	103	0	2	3
405	LIC. OMAR BENZ	3	103	100	3	1	2
406	LIC. HUGO FLORES ZUDIGA	0	0	0	0	0	0
407	LIC. VICTOR JOSE MEJIA MEJIA	0	112	104	8	0	0
408	LIC. ANA KAREN CABELLO SANTANA	1	132	126	5	0	2
409	LIC. JOSE MARCOS JIMENEZ TORRES	1	135	129	7	0	0
SUMA CUARTA SALA:		7	958	918	33	5	9

PRODUCTIVIDAD ACTUARIAL MAYO/2018 SALAS: 5 A LA 8

ACTUARIO		PENDIENTE ABR2018	RECIBIDAS	REALIZADO	RAZONADO	QUEMADAS/ NO REALIZADO	PENDIENTE MAY 2018
500	INHABILITADO	0	0	0	0	0	0
501	LIC. JUAN URBANO AGUILAR	25	81	67	5	0	34
502	LIC. GUILLERMO ALFARO ESPEJEL	9	100	88	2	2	17
503	LIC. RAQUEL BARRIENTOS MENDOZA	0	414	414	0	0	0
504	LIC. IVAN COSSILEON ESCALANTE	60	147	133	0	1	73
505	INHABILITADO	0	0	0	0	0	0
506	LIC. OSCAR MUDOZ FERNANDEZ	27	130	87	0	0	70
507	LIC. RAFAEL DOMINGUEZ CAYETANO	11	56	57	0	1	9
508	LIC. NESTOR VELASQUEZ TELLEZ	16	143	127	0	0	32
509	INHABILITADO	0	0	0	0	0	0
510	LIC. ANTONIO AGUILAR CORREA	24	124	75	17	0	56
511	LIC. MARIANO SILVA RIVERA	26	100	92	0	0	34
512	LIC. LILIA SANCHEZ VALLE	9	28	27	5	0	5
SUMA QUINTA SALA:		207	1,323	1,167	29	4	330
600	LIC. SILVIA G. RIVADENEYRA SIERRA	0	365	352	13	0	0
601	INHABILITADO	0	0	0	0	0	0
602	LIC. CARLOS OLIVERARODRIGUEZ	0	108	95	13	0	0
603	LIC. JORGE VICTORIA VENTURA	0	97	94	3	0	0
604	INHABILITADO	0	0	0	0	0	0
605	LIC. BLANCA ELIA MARES GONZALEZ	0	132	123	9	0	0
606	LIC. PAOLA MERCEDES SALINAS OLMO	0	50	45	5	0	0
607	LIC. JAVIER HERNANDEZ CISNEROS	0	1	1	0	0	0
SUMA SEXTA SALA:		0	753	710	43	0	0
700	LIC. FILIBERTO CARO	0	504	504	0	0	0
701	INHABILITADO	0	0	0	0	0	0
702	LIC. JUAN GARCIA OLVERA	46	123	72	0	9	88
703	LIC. LUIS DANIEL CORTES OLIVAREZ	0	0	0	0	0	0
704	LIC. FAUSTINO TELLEZ SANCHEZ	0	207	206	1	0	0
705	LIC. SANDRA BAUTISTA NAVARRO	72	157	124	0	3	102
706	LIC. DIANA ITZEL GIL CHORA	76	210	65	34	5	182
707	LIC. ESMIRNA LOPEZ HERNANDEZ	0	30	30	0	0	0
SUMA SÉPTIMA SALA:		194	1,231	1,001	35	17	372
800	INHABILITADO	0	0	0	0	0	0
801	LIC. MARCO A. BONILLA RODRIGUEZ	35	132	127	3	1	36
802	LIC. JOSE LUIS GARCIA COMAS	71	135	128	3	2	73
803	LIC. CARLOS ABRAHAM AVILA	73	91	85	0	3	76
804	LIC. DAVID RENTERIA LEON	38	114	86	3	3	60
805	INHABILITADO	0	0	0	0	0	0
806	LIC. ERIKA HERNANDEZ SOLIS	47	160	122	8	2	75
807	INHABILITADO	0	0	0	0	0	0
808	LIC. DAISY OLIVIA CALVA PULIDO	0	68	68	0	0	0
809	INHABILITADO	0	0	0	0	0	0
810	LIC. JUAN JOSE MOLINA VELASCO	9	52	49	7	0	5
SUMA OCTAVA SALA:		273	752	665	24	11	325
AJUSTE POR EXHORTOS (400,407 y 408)		0	31	25	3	3	0
TOTAL		1,373	8,344	7,479	387	140	1,711

ACUMULADO ANUAL DE CÉDULAS RECIBIDAS

MAYO/2018: **39,548**

SITUACIÓN DE ACTUARIOS EN MAYO/2018

9,717

(REALIZADAS + RAZONADAS + NO REALIZADAS+PENDIENTES)

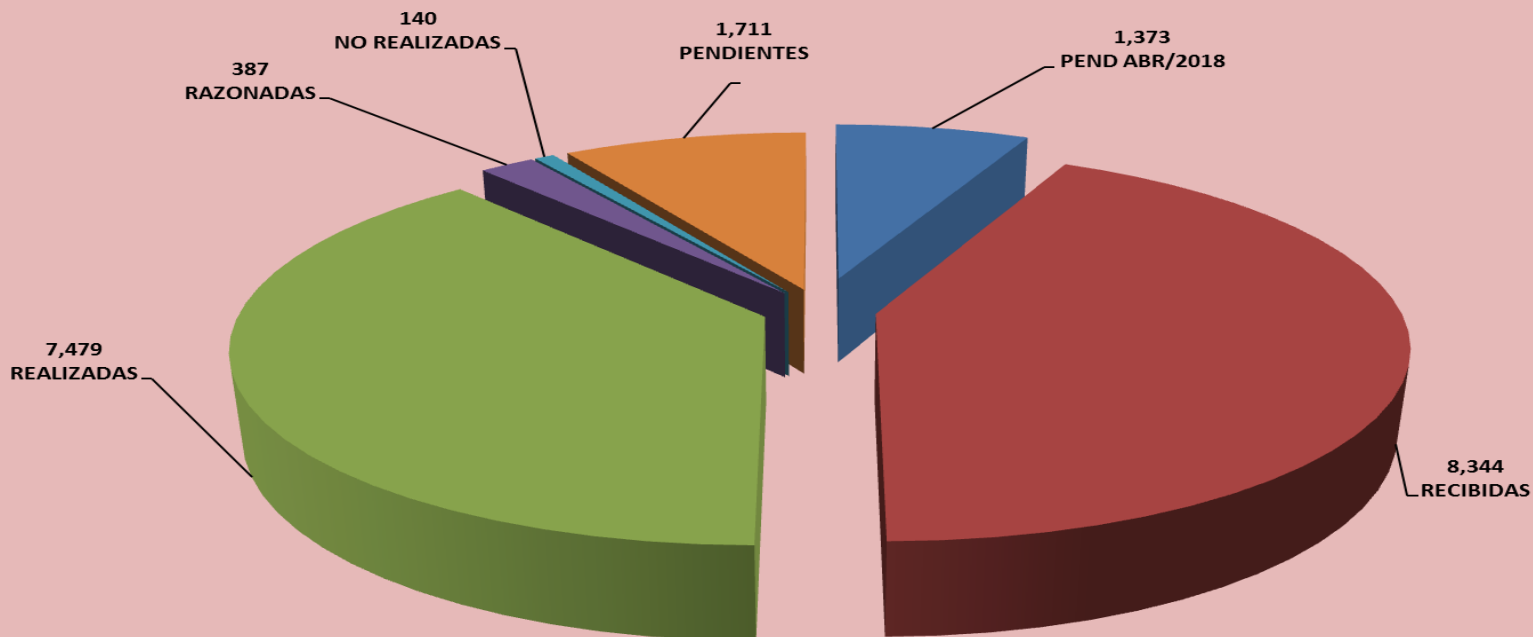

% DE PRODUCTIVIDAD ACTUARIAL POR SALA MAYO/2018

SALA	PENDIENTES (ABR/18)	RECIBIDAS	% RECIBIDO	REALIZADAS	% REALIZADO	RAZONADAS	% RAZONADAS	NO REALIZADAS	% NO REALIZADO	PENDIENTES DE REALIZAR	% PEND. REALIZAR
Primera Sala	314	1,048	13%	1,185	16%	68	18%	22	16%	87	5%
Segunda Sala	239	1,033	12%	918	12%	80	21%	0	0%	274	16%
Tercera Sala	139	1,215	15%	890	12%	72	19%	78	56%	314	18%
Cuarta Sala	7	958	11%	918	12%	33	9%	5	4%	9	1%
Quinta Sala	207	1,323	16%	1,167	16%	29	7%	4	3%	330	19%
Sexta Sala	0	753	9%	710	9%	43	11%	0	0%	0	0%
Séptima Sala	194	1,231	15%	1,001	13%	35	9%	17	12%	372	22%
Octava Sala	273	752	9%	665	9%	24	6%	11	8%	325	19%
Ajuste	0	31	0%	25	0%	3	1%	3	2%	0	0%
TOTALES:	1,373	8,344	100%	7,479	100%	387	100%	140	100%	1,711	100%