



**INFORME DE RESULTADOS  
NOVIEMBRE 2016**

DIRECCIÓN GENERAL DE ADMINISTRACIÓN  
DIRECCIÓN DE INFORMÁTICA JURÍDICA

# INDICE

CONCEPTO	PAG.
EXPEDIENTES ACTIVOS POR DEPENDENCIA U ORGANISMO DEL SECTOR CENTRAL .....	1
TOTAL DE EXPEDIENTES ACTIVOS RADICADOS EN SALAS Y SECRETARIA GENERAL DE ACUERDOS POR LOS AÑOS 1982-2016 .....	15
UNIVERSO DE EXPEDIENTES RADICADOS EN SALAS Y S.G.A .....	16
TOTAL DE EXPEDIENTES CON LAUDO CONDENATORIO FIRME AL 30 DE NOVIEMBRE DE 2016 .....	17
TOTAL DE LAUDOS EJECUTADOS AL 30 DE NOVIEMBRE DE 2016 .....	18
EXPEDIENTES INGRESADOS EN SALAS Y SRIA. GENERAL DE ACUERDOS AL 30 DE NOVIEMBRE DE 2016 .....	19
TRABAJADORES INVOLUCRADOS .....	20
EXPEDIENTES TURNADOS A PROYECTISTAS PARA PROYECTO DE LAUDO Y CUMPLIMIENTO DE EJECUTORIA .....	21
PROYECTOS DE LAUDO Y CUMPLIMIENTOS DE EJECUTORIA ELABORADOS POR LOS PROYECTISTAS .....	22
PROYECTOS DE LAUDO Y CUMPLIMIENTOS DE EJECUTORIAS TURNADOS Y ELABORADOS POR CADA PROYECTISTA .....	23
ACUMULADO MENSUAL Y ANUAL DE PROYECTISTAS. ....	26
EXPEDIENTES TERMINADOS POR SALAS Y SRIA. GENERAL DE ACUERDOS .....	27
LAUDOS ELABORADOS Y VOTADOS POR LAS SALAS .....	28
TOTAL DE EXPEDIENTES TERMINADOS POR TIPO DE RESOLUCIÓN .....	29
ACUMULADO PROGRAMA APOYO A CONVENIOS .....	30
DEMANDAS DE AMPARO INGRESADAS.....	31
AMPAROS CONCEDIDOS A FAVOR DEL TRABAJADOR .....	32
CLASIFICACIÓN DE LAS EJECUTORIAS DE AMPARO RECIBIDAS.....	33
TOTAL DE PROMOCIONES INGRESADAS .....	34
TOTAL DE PROMOCIONES ACUMULADAS.....	35
TOTAL DE EXHORTOS ENVIADOS Y DILIGENCIADOS PARA EL T.F.C.A.....	36
EXHORTOS PENDIENTES DE DILIGENCIAR POR ESTADO AL 30 DE NOVIEMBRE DE 2016.....	37
DILIGENCIAS REALIZADAS POR LAS SALAS .....	38
DILIGENCIAS TURNADAS Y REALIZADAS POR LA UNIDAD DE ACTUARIOS (S.G.A).....	39
DILIGENCIAS DE AMPAROS REALIZADAS POR LAS SALAS .....	40
PRODUCTIVIDAD POR ACTUARIOS.....	41
PORCENTAJE DE PRODUCTIVIDAD ACTUARIAL POR SALA AL 30 DE NOVIEMBRE DE 2016.....	43
PROGRAMA DE APOYO A CONVENIOS NOVIEMBRE 2016 MENSUAL Y ACUMULADO.....	44
PROGRAMA DE APOYO A CONVENIOS AL 30 DE NOVIEMBRE DE 2016.....	45

# JUICIOS ACTIVOS POR DEPENDENCIA NOVIEMBRE 2016

## DEMANDAS ACTIVAS

34,637

### DEPENDENCIAS CON MAYOR NÚMERO DE DEMANDAS

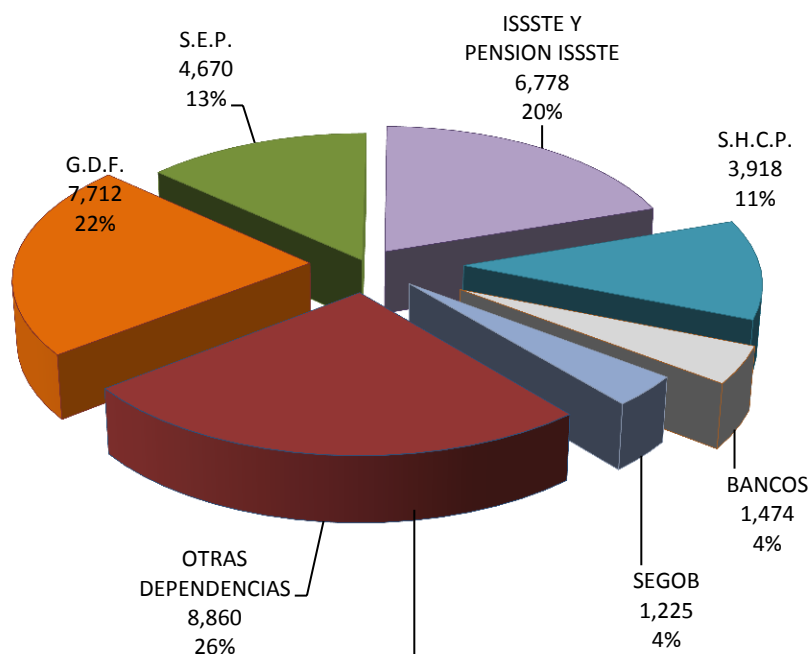

### DISTRIBUCION POR SALA

GDF									
S1	S2	S3	S4	SGA	S5	S6	S7	S8	TOTAL
1259	1142	1112	885	11	915	752	794	842	7712

ISSSTE									
S1	S2	S3	S4	SGA	S5	S6	S7	S8	TOTAL
948	954	930	828	0	930	668	664	856	6778

SHCP									
S1	S2	S3	S4	SGA	S5	S6	S7	S8	TOTAL
678	640	530	488	0	427	373	411	371	3918

SEP									
S1	S2	S3	S4	SGA	S5	S6	S7	S8	TOTAL
648	667	675	538	7	581	482	510	562	4670

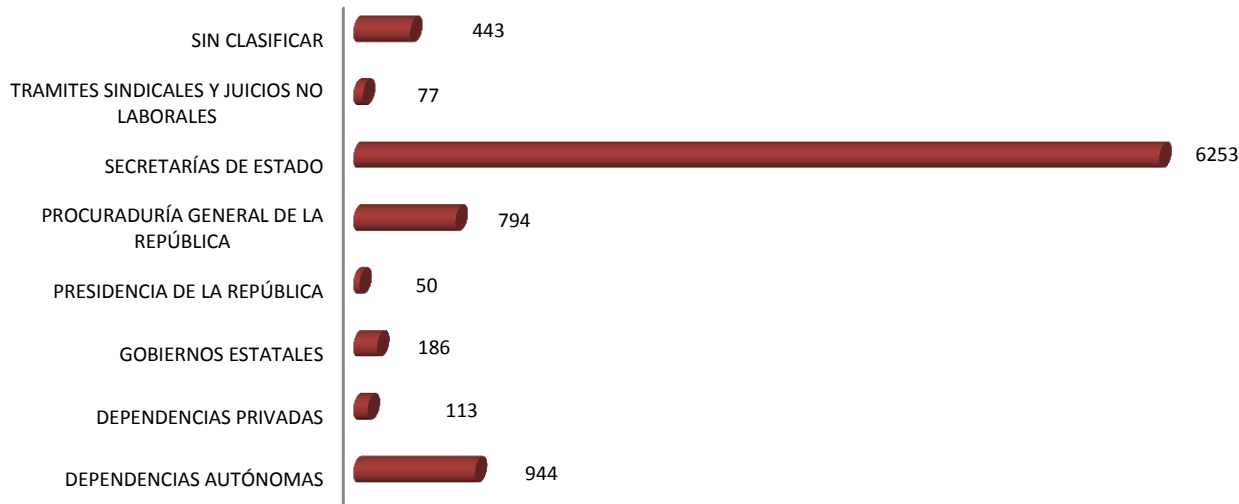

DEPENDENCIAS	S1	S2	S3	S4	S5	S6	S7	S8	SGA	TOTAL
<b>DEPENDENCIAS AUTÓNOMAS</b>										
<b>Aeropuertos y servicios Auxiliares</b>	<b>0</b>	<b>0</b>	<b>0</b>	<b>0</b>	<b>1</b>	<b>0</b>	<b>1</b>	<b>0</b>	<b>0</b>	<b>2</b>
Aeropuertos y Servicios Auxiliares (A.S.A.)	0	0	0	0	1	0	1	0	0	2
<b>Cámara de Diputados</b>	<b>50</b>	<b>45</b>	<b>54</b>	<b>25</b>	<b>24</b>	<b>23</b>	<b>42</b>	<b>32</b>	<b>4</b>	<b>299</b>
Cámara de Diputados	37	40	45	20	19	19	32	25	4	241
Auditoría Superior de la Federación	13	5	9	5	5	4	10	7	0	58
<b>Cámara de Senadores</b>	<b>10</b>	<b>5</b>	<b>4</b>	<b>4</b>	<b>6</b>	<b>7</b>	<b>10</b>	<b>7</b>	<b>3</b>	<b>56</b>
Cámara de Senadores	9	5	4	4	6	6	10	6	3	53
Senado de la República	1	0	0	0	0	1	0	1	0	3
<b>Comisión Ejecutiva de Atención a Víctimas</b>	<b>0</b>	<b>2</b>	<b>1</b>	<b>3</b>	<b>0</b>	<b>1</b>	<b>0</b>	<b>1</b>	<b>0</b>	<b>8</b>
Comisión Federal de Competencia	0	2	1	3	0	1	0	1	0	8
<b>Comisión Federal de Competencia</b>	<b>2</b>	<b>1</b>	<b>0</b>	<b>0</b>	<b>1</b>	<b>0</b>	<b>0</b>	<b>1</b>	<b>0</b>	<b>5</b>
Instituto Nacional de las Personas Adultas Mayores (INAPAM)	2	1	0	0	1	0	0	1	0	5
<b>Comisión Federal de Electricidad</b>	<b>1</b>	<b>1</b>	<b>1</b>	<b>0</b>	<b>0</b>	<b>1</b>	<b>0</b>	<b>0</b>	<b>0</b>	<b>4</b>
Comisión Federal de Electricidad	1	0	0	0	0	1	0	0	0	2
Fideicomiso para el Ahorro de Energía Eléctrica (FIDE)	0	1	1	0	0	0	0	0	0	2
<b>Comisión Nacional de Derechos Humanos</b>	<b>8</b>	<b>7</b>	<b>11</b>	<b>4</b>	<b>8</b>	<b>7</b>	<b>4</b>	<b>7</b>	<b>0</b>	<b>56</b>
Comisión Nacional de Derechos Humanos	8	7	11	4	8	7	4	7	0	56
<b>Comisión Nacional para el Desarrollo de los Pueblos Indígenas</b>	<b>1</b>	<b>0</b>	<b>1</b>	<b>1</b>	<b>0</b>	<b>1</b>	<b>1</b>	<b>0</b>	<b>0</b>	<b>5</b>
Comisión Nacional para el Desarrollo de los pueblos indígenas	0	0	1	1	0	0	1	0	0	3
Instituto Nacional indigenista (INI)	1	0	0	0	0	0	0	0	0	1
Centro de Coordinación para el Desarrollo Indígena	0	0	0	0	0	1	0	0	0	1
<b>Comisión Reguladora de Energía</b>	<b>1</b>	<b>0</b>	<b>0</b>	<b>0</b>	<b>2</b>	<b>0</b>	<b>0</b>	<b>0</b>	<b>0</b>	<b>3</b>
Comisión reguladora de Energía	1	0	0	0	2	0	0	0	0	3
<b>Consejo de la Judicatura Federal</b>	<b>2</b>	<b>0</b>	<b>0</b>	<b>0</b>	<b>0</b>	<b>0</b>	<b>1</b>	<b>3</b>	<b>0</b>	<b>6</b>
Consejo de la Judicatura Federal	2	0	0	0	0	0	1	3	0	6
<b>Consejo Nacional de Ciencia y Tecnología</b>	<b>2</b>	<b>5</b>	<b>3</b>	<b>6</b>	<b>4</b>	<b>6</b>	<b>7</b>	<b>9</b>	<b>0</b>	<b>42</b>
Consejo Nacional de Ciencia y Tecnología (CONACYT)	0	0	0	1	1	3	2	0	0	7
Fondo de Información y Documentación para la Industria (INFOTEC)	2	5	2	5	3	3	5	9	0	34
Instituto de Investigaciones Dr. José María Luis Mora	0	0	1	0	0	0	0	0	0	1
<b>Consejo Nacional de Fomento Educativo</b>	<b>2</b>	<b>0</b>	<b>1</b>	<b>4</b>	<b>1</b>	<b>0</b>	<b>0</b>	<b>1</b>	<b>0</b>	<b>9</b>
Consejo Nacional de Fomento Educativo (CONAFE)	2	0	1	4	1	0	0	1	0	9
<b>Instituto Federal de Telecomunicaciones</b>	<b>2</b>	<b>1</b>	<b>0</b>	<b>0</b>	<b>1</b>	<b>2</b>	<b>1</b>	<b>2</b>	<b>0</b>	<b>9</b>
Instituto Federal de Telecomunicaciones (IFETEL)	2	1	0	0	1	2	1	2	0	9
<b>Instituto Federal Electoral</b>	<b>1</b>	<b>0</b>	<b>3</b>	<b>2</b>	<b>2</b>	<b>2</b>	<b>3</b>	<b>4</b>	<b>0</b>	<b>17</b>
Instituto Federal Electoral	1	0	3	2	2	2	3	4	0	17
<b>Instituto Mexicano del Seguro social</b>	<b>4</b>	<b>4</b>	<b>2</b>	<b>4</b>	<b>2</b>	<b>0</b>	<b>2</b>	<b>1</b>	<b>0</b>	<b>19</b>
Instituto Mexicano del Seguro Social (IMSS)	4	3	2	4	2	0	2	1	0	18
Centro Médico Nacional Siglo XXI	0	1	0	0	0	0	0	0	0	1
<b>Instituto Nacional de Administración Pública</b>	<b>1</b>	<b>1</b>	<b>2</b>	<b>2</b>	<b>2</b>	<b>1</b>	<b>1</b>	<b>2</b>	<b>0</b>	<b>12</b>
Instituto Federal de Acceso a la Información Pública (IFAI)	1	1	2	2	2	1	1	2	0	12
<b>Instituto Nacional de Estadística, Geografía e Informática</b>	<b>52</b>	<b>38</b>	<b>33</b>	<b>26</b>	<b>24</b>	<b>22</b>	<b>19</b>	<b>27</b>	<b>1</b>	<b>242</b>
Instituto Nacional de Estadística y Geográfica (INEGI)	52	38	33	26	24	22	19	27	1	242
<b>Lotería Nacional</b>	<b>0</b>	<b>1</b>	<b>0</b>	<b>1</b>	<b>1</b>	<b>1</b>	<b>0</b>	<b>1</b>	<b>0</b>	<b>5</b>
Lotería Nacional	0	1	0	1	1	1	0	1	0	5
<b>Organismo Promotor de Medios Audiovisuales</b>	<b>1</b>	<b>0</b>	<b>0</b>	<b>0</b>	<b>0</b>	<b>0</b>	<b>0</b>	<b>0</b>	<b>0</b>	<b>1</b>
Organismo Promotor de Medios Audiovisuales (OPMA)	1	0	0	0	0	0	0	0	0	1
<b>Petróleos Mexicanos</b>	<b>2</b>	<b>0</b>	<b>0</b>	<b>2</b>	<b>0</b>	<b>1</b>	<b>0</b>	<b>0</b>	<b>0</b>	<b>5</b>
Petróleos Mexicanos	2	0	0	2	0	0	0	0	0	4
Hospital Regional de Minatitlán Veracruz Jaime Eloy Esteba Vázquez (PEMEX)	0	0	0	0	0	1	0	0	0	1
<b>Procuraduría de la Defensa del Contribuyente</b>	<b>1</b>	<b>0</b>	<b>0</b>	<b>0</b>	<b>1</b>	<b>2</b>	<b>0</b>	<b>1</b>	<b>0</b>	<b>5</b>

Procuraduría de la Defensa del Contribuyente (PRODECON)	1	0	0	0	0	1	0	1	0	3
Comisión Ejecutiva de Atención a Víctimas	0	0	0	0	1	1	0	0	0	2
<b>Ruta 100</b>	<b>2</b>	<b>2</b>	<b>1</b>	<b>0</b>	<b>2</b>	<b>1</b>	<b>0</b>	<b>4</b>	<b>1</b>	<b>13</b>
Autotransportes Urbanos de Pasajeros Ruta-100	2	2	1	0	2	1	0	4	0	12
Comisión Liquidador de los Bienes Patrimoniales de R-100	0	0	0	0	0	0	0	0	1	1
<b>Tribunal Federal de Just. Fiscal y Administrativa</b>	<b>4</b>	<b>6</b>	<b>4</b>	<b>5</b>	<b>8</b>	<b>10</b>	<b>9</b>	<b>6</b>	<b>0</b>	<b>52</b>
Tribunal Federal de Justicia Fiscal y Administrativa	4	6	4	5	8	10	9	6	0	52
<b>Tribunal superior Agrario</b>	<b>9</b>	<b>8</b>	<b>13</b>	<b>5</b>	<b>6</b>	<b>5</b>	<b>5</b>	<b>3</b>	<b>1</b>	<b>55</b>
Tribunal Superior Agrario	9	7	12	2	5	5	4	3	1	48
Tribunal Unitario Agrario	0	1	1	3	1	0	1	0	0	7
<b>Universidad Autónoma Chapingo</b>	<b>0</b>	<b>0</b>	<b>0</b>	<b>0</b>	<b>0</b>	<b>0</b>	<b>1</b>	<b>0</b>	<b>0</b>	<b>1</b>
Universidad Autónoma Chapingo	0	0	0	0	0	0	1	0	0	1
<b>Universidad Autónoma de Guerrero</b>	<b>0</b>	<b>0</b>	<b>0</b>	<b>0</b>	<b>0</b>	<b>0</b>	<b>2</b>	<b>0</b>	<b>0</b>	<b>2</b>
Universidad Autónoma de Guerrero	0	0	0	0	0	0	2	0	0	2
<b>Universidad Autónoma de la Ciudad de México</b>	<b>0</b>	<b>0</b>	<b>0</b>	<b>1</b>	<b>0</b>	<b>0</b>	<b>0</b>	<b>0</b>	<b>0</b>	<b>1</b>
Universidad Autónoma de la Ciudad de México	0	0	0	1	0	0	0	0	0	1
<b>Universidad Autónoma de Nuevo León</b>	<b>0</b>	<b>0</b>	<b>0</b>	<b>0</b>	<b>0</b>	<b>0</b>	<b>1</b>	<b>0</b>	<b>0</b>	<b>1</b>
Universidad Autónoma de Nuevo León	0	0	0	0	0	0	1	0	0	1
<b>Universidad Autónoma Metropolitana</b>	<b>1</b>	<b>0</b>	<b>0</b>	<b>0</b>	<b>0</b>	<b>0</b>	<b>0</b>	<b>0</b>	<b>0</b>	<b>1</b>
Universidad Autónoma Metropolitana	1	0	0	0	0	0	0	0	0	1
<b>Universidad Nacional Autónoma de México</b>	<b>2</b>	<b>0</b>	<b>1</b>	<b>1</b>	<b>1</b>	<b>0</b>	<b>3</b>	<b>0</b>	<b>0</b>	<b>8</b>
Universidad Nacional Autónoma de México	2	0	1	1	1	0	3	0	0	8
<b>DEPENDENCIAS PRIVADAS</b>										
<b>Bancos</b>	<b>341</b>	<b>298</b>	<b>236</b>	<b>116</b>	<b>164</b>	<b>105</b>	<b>98</b>	<b>115</b>	<b>1</b>	<b>1474</b>
Banco de Comercio Interior	0	1	0	0	0	0	1	0	0	2
Banco de México (Banxico)	4	7	3	2	1	1	1	4	0	23
Banco del Ahorro Nacional y Servicios Financieros S.N.C (BANSEFI)	20	21	19	14	13	13	13	13	0	126
Banco Nacional de Comercio Exterior	7	4	2	3	3	3	1	3	0	26
Banjercito	2	0	3	1	2	3	1	1	0	13
Banobras	16	10	13	7	10	11	10	8	1	86
Banorte Generali, S.A. de C.V.	1	0	0	0	0	0	0	0	0	1
Banrural	85	63	59	26	37	25	40	37	0	372
Banrural Centro Norte	33	30	26	2	13	7	8	4	0	123
Banrural Centro Sur	2	5	4	0	4	1	1	1	0	18
Banrural de Occidente	33	21	15	8	8	4	2	2	0	93
Banrural del Centro	17	21	10	2	6	3	0	1	0	60
Banrural del Golfo	9	20	16	5	6	3	1	2	0	62
Banrural del Istmo	15	13	7	3	4	2	1	4	0	49
Banrural del Noreste	14	9	10	6	3	3	3	6	0	54
Banrural del Noroeste	12	11	12	1	5	3	4	3	0	51
Banrural del Norte	5	5	2	0	3	1	1	1	0	18
Banrural Pacifico Norte	11	10	6	4	6	0	1	1	0	39
Banrural Pacifico Sur	21	16	7	7	8	2	3	2	0	66
Banrural Peninsular	9	7	10	6	4	0	1	3	0	40
Nacional Financiera S.N.C.	25	24	12	19	28	20	5	19	0	152
<b>Dependencias Privadas</b>	<b>16</b>	<b>15</b>	<b>17</b>	<b>11</b>	<b>16</b>	<b>8</b>	<b>11</b>	<b>19</b>	<b>0</b>	<b>113</b>
Ingeniería Avanzada e Informática S.A. de C.V.	1	0	0	0	0	0	0	0	0	1
Seguros la Provincial	0	0	0	0	0	0	0	1	0	1
Administración de Fondos para el Retiro Afore XXI S.A. de C.V.	1	1	1	0	1	1	0	0	0	5
Afore Banamex	1	3	2	0	2	0	3	0	0	11
Aseguradora Metlife México	1	0	0	0	0	0	0	0	0	1
Afore Inbursa	0	2	0	3	5	1	2	1	0	14
LACTOMARK S.A. de C.V.	0	0	0	0	0	0	0	1	0	1
Afore Banorte XXI	2	3	2	3	2	1	1	5	0	19
Afore Coppel S.A. de C.V.	1	1	0	0	0	1	0	2	0	5

Afore SURA S.A. de C.V.	3	0	2	1	1	0	0	3	0	10
Arcelormittal Servicio las Truchas, S.A. de C.V.	1	0	0	0	0	0	1	0	0	2
Corporativo Diamante del Sureste	1	0	0	0	0	0	0	0	0	1
Ingeniería de Proyectos, S.A. de C.V.	0	0	0	0	0	0	0	1	0	1
METLIFE México S.A.	0	1	2	1	0	0	1	1	0	6
Crédito Inmobiliario S.A. de C.V.	0	0	0	1	0	0	0	0	0	1
Agroinsumos Bioquímicos, SPR. de R.L.	0	0	0	0	1	0	0	0	0	1
Financiera Maestra S.A. DE C.V.	0	0	0	0	0	1	0	0	0	1
Gott und Glück	0	0	0	0	1	0	0	0	0	1
Principal Afore	0	1	2	0	0	2	0	0	0	5
Scotianbank	0	0	0	0	1	0	0	0	0	1
Servicio de Protección Privada y Protección S.A DE C.V.	0	0	0	0	0	0	0	1	0	1
Azul Ingeniería, S.A. de C.V.	0	1	0	0	0	0	0	0	0	1
Nicoil S.A. de C.V.	0	0	1	0	0	0	0	0	0	1
Profuturo G.N.P.	3	1	5	1	0	0	1	0	0	11
DILME, S.A. DE C.V.	0	0	0	1	0	0	0	0	0	1
Afore Profuturo Grupo Nacional Provincial	0	0	0	0	1	1	2	1	0	5
Centro Educativo Monteverde	0	0	0	0	0	0	0	1	0	1
Afore Invercap S.A. de C.V.	1	1	0	0	0	0	0	0	0	2
Cooperativa de Desarrollo S. de RL de C. V.	0	0	0	0	0	0	0	1	0	1
Afore METLIFE, S.A. DE C.V.	0	0	0	0	1	0	0	0	0	1
<b>GOBIERNO FEDERAL</b>										
<b>ISSSTE Y Pensión ISSSTE</b>	<b>948</b>	<b>954</b>	<b>930</b>	<b>828</b>	<b>930</b>	<b>668</b>	<b>664</b>	<b>856</b>	<b>0</b>	<b>6778</b>
Fondo para la Vivienda del ISSSTE (FOVISSSTE)	10	6	5	7	7	5	4	10	0	54
Instituto de Seguridad y Servicios Sociales de los Trabajadores del Estado (ISSSTE)	267	279	255	196	230	168	225	260	0	1880
Afore Pensión ISSSTE	0	0	0	1	0	0	0	0	0	1
Fondo de pensiones de los Trabajadores del Estado (pensiónISSSTE)	671	669	670	624	693	495	435	586	0	4843
<b>Presidencia de la República</b>	<b>10</b>	<b>10</b>	<b>6</b>	<b>6</b>	<b>7</b>	<b>2</b>	<b>5</b>	<b>4</b>	<b>0</b>	<b>50</b>
Consejería Judicial del Ejecutivo Federal	0	1	0	0	0	0	1	0	0	2
Presidencia de la República	10	9	6	6	7	2	4	4	0	48
<b>Procuraduría General de la República</b>	<b>133</b>	<b>117</b>	<b>110</b>	<b>88</b>	<b>95</b>	<b>64</b>	<b>92</b>	<b>95</b>	<b>0</b>	<b>794</b>
Instituto Nacional de Ciencias Penales	1	0	0	0	0	0	0	0	0	1
Procuraduría General de la República	131	117	110	88	94	64	92	95	0	791
Servicio de Administración de Bienes Asegurados	1	0	0	0	1	0	0	0	0	2
<b>Secretaría de Agricultura, Ganadería, Desarrollo Rural, Pesca y Alimentación</b>	<b>103</b>	<b>89</b>	<b>77</b>	<b>59</b>	<b>92</b>	<b>69</b>	<b>75</b>	<b>78</b>	<b>1</b>	<b>643</b>
Apoyos y Servicios a la Comercialización Agropecuaria	2	0	1	1	0	1	0	0	0	5
Colegio de Postgraduados	1	0	0	0	0	0	0	0	0	1
Comisión Nacional de las Zonas Áridas	1	0	1	0	0	0	0	0	0	2
Instituto Nacional de Investigaciones Forestales, Agrícolas y Pecuarias	1	1	2	0	0	0	2	1	0	7
Instituto Nacional de Pesca	1	0	0	1	0	2	0	0	1	5
Secretaría de agricultura y Recursos Hidráulicos	1	0	0	0	0	0	0	0	0	1
Secretaría de Agricultura, Ganadería, Desarrollo Rural, Pesca y Alimentación	94	84	72	55	89	66	70	75	0	605
Secretario de Agricultura, Ganadería y Desarrollo Rural	0	1	1	0	2	0	3	1	0	8
Servicio Nacional de Sanidad Inocuidad y Calidad Agroalimentaria (SAGARPA)	0	1	0	0	1	0	0	1	0	3
Financiera Nacional de Desarrollo Agropecuario, Rural, Federal y Pesca	1	0	0	0	0	0	0	0	0	1
Comisión Nacional de Acuacultura y Pesca (CONAPESCA)	0	1	0	0	0	0	0	0	0	1
Instituto Nacional para el Desarrollo de Capacidades del Sector Rural	0	0	0	1	0	0	0	0	0	1
Agencia de Servicios a la Comercialización y Desarrollo de Mercados Agropecuarios (ASERCA)	0	1	0	1	0	0	0	0	0	2
Productora Nacional de Biológicos Veterinarios	1	0	0	0	0	0	0	0	0	1

<b>Secretaría de Comunicaciones y Transportes</b>	<b>115</b>	<b>111</b>	<b>113</b>	<b>89</b>	<b>98</b>	<b>70</b>	<b>72</b>	<b>80</b>	<b>4</b>	<b>752</b>
Caminos y Puentes Federales de ingresos y servicios conexos (CPFISC)	0	1	2	2	0	0	0	2	0	7
Comisión Federal de Telecomunicaciones	1	2	2	1	1	1	0	0	0	8
Fideicomiso de Formación y Capacitación para el Personal de la Marina Mercante Nacional	1	0	0	1	0	2	1	0	0	5
Secretaría de Comunicaciones y Transportes	106	106	109	84	91	63	70	74	3	706
Servicio de la Navegación en el Espacio Aéreo Mexicano (SNEAM)	4	2	0	0	2	1	0	2	1	12
Servicio Postal Mexicano (SEPOMEX)	3	0	0	0	2	2	1	2	0	10
Telecomunicaciones de México	0	0	0	0	2	1	0	0	0	3
Escuela Náutica Mercante de Mazatlán cap. de alt. Antonio Gómez Maqueo	0	0	0	1	0	0	0	0	0	1
<b>Secretaría de Cultura</b>	<b>139</b>	<b>123</b>	<b>138</b>	<b>115</b>	<b>99</b>	<b>130</b>	<b>40</b>	<b>128</b>	<b>3</b>	<b>915</b>
Consejo Nacional para la Cultura	23	19	19	13	16	13	3	19	1	126
Instituto Mexicano de Cinematografía	0	0	0	0	0	1	0	1	0	2
Instituto Nacional de Antropología e Historia (INAH)	80	65	80	75	56	83	28	74	0	541
Instituto Nacional de las Bellas Artes (INBA)	31	37	38	27	24	33	9	31	2	232
Secretaría de Cultura	4	2	1	0	3	0	0	3	0	13
Zona Arqueológica Palma Sola	1	0	0	0	0	0	0	0	0	1
<b>Secretaría de Desarrollo Agrario, Territorial y Urbano</b>	<b>62</b>	<b>56</b>	<b>65</b>	<b>48</b>	<b>54</b>	<b>44</b>	<b>51</b>	<b>47</b>	<b>1</b>	<b>428</b>
Comisión para la Regularización de la Tenencia de la Tierra (CORETT)	1	0	2	0	1	2	2	1	0	9
Fideicomiso del Fondo Nacional de Fomento Ejidal (FIFONAFE)	1	1	1	0	2	0	3	0	0	8
Fideicomiso Fondo Nacional de Habitaciones Populares	4	1	5	0	7	2	2	1	0	22
Procuraduría Agraria	6	7	2	1	1	4	3	3	0	27
Registro Agrario Nacional	18	13	18	11	15	12	14	8	0	109
Secretaría de Desarrollo Agrario, Territorial y Urbano	15	14	18	24	13	19	19	21	0	143
Secretaría de la Reforma Agraria	17	20	19	12	15	5	8	13	1	110
<b>Secretaría de Desarrollo Social</b>	<b>102</b>	<b>98</b>	<b>104</b>	<b>62</b>	<b>84</b>	<b>70</b>	<b>92</b>	<b>84</b>	<b>0</b>	<b>696</b>
Coordinación Nacional Programa de Desarrollo Humano Oportunidades	0	0	0	0	0	0	0	1	0	1
Fondo Nacional para el Fomento de Artesanías	4	1	6	2	6	5	9	2	0	35
Instituto Nacional de Desarrollo Social	0	0	0	1	0	0	0	0	0	1
Programa Desarrollo Humano Oportunidades	0	1	0	0	0	0	0	0	0	1
Secretaría de Desarrollo Social	97	96	98	59	78	65	83	81	0	657
Secretaría de Desarrollo Urbano y Ecología	1	0	0	0	0	0	0	0	0	1
<b>Secretaría de Economía</b>	<b>38</b>	<b>33</b>	<b>29</b>	<b>24</b>	<b>42</b>	<b>29</b>	<b>23</b>	<b>23</b>	<b>0</b>	<b>241</b>
Centro Nacional de Metrología	0	0	0	1	0	1	0	0	0	2
Fideicomiso Centro para el Desarrollo de la Competitividad Empresarial (CETRO)	0	0	0	1	0	0	0	0	0	1
Fideicomiso del Fomento Minero (FIFOMI)	0	0	1	2	1	0	2	3	0	9
Fideicomiso Programa Nacional de Financiamiento al Microempresario (PRONAFIM)	0	1	1	0	1	0	0	0	0	3
Fideicomiso Promexico	0	0	1	1	0	2	0	1	0	5
Fondo Nacional de apoyo para las Empresas de Solidaridad (FONAES)	3	2	3	1	4	0	0	0	0	13
Instituto Mexicano de la Propiedad Industrial	1	1	1	0	0	1	0	1	0	5
Instituto Nacional de la Economía Social (INAES)	2	2	1	2	1	1	1	1	0	11
Procuraduría Federal del Consumidor	2	0	1	0	2	1	2	1	0	9
Programa Nacional de Apoyo para las Empresas de Solidaridad (FONAES)	2	3	0	0	2	2	1	2	0	12
Secretaría de Comercio y Fomento Industrial	0	1	0	0	0	0	0	0	0	1
Secretaría de Economía	27	21	19	15	31	20	14	14	0	161
PROMEXICO	1	2	1	1	0	0	3	0	0	8
Servicio Geológico Mexicano	0	0	0	0	0	1	0	0	0	1
<b>Secretaría de Educación Pública</b>	<b>648</b>	<b>667</b>	<b>675</b>	<b>538</b>	<b>581</b>	<b>482</b>	<b>510</b>	<b>562</b>	<b>7</b>	<b>4670</b>
Centro de Bachillerato Tecnológico Agropecuario	0	0	1	0	2	0	1	2	0	6

Centro de Bachillerato Tecnológico Industrial y de Servicios	1	5	9	4	3	3	5	3	0	33
Centro de Estudios Tecnológicos del Mar (CETM)	0	1	1	0	0	0	0	1	0	3
Centro de Estudios Tecnológicos, Industriales y de Servicios	0	0	1	1	0	2	1	1	0	6
Centro de Investigación y de Estudios Avanzados del Instituto Politécnico Nacional	0	0	0	0	1	1	0	0	0	2
Centro Interdisciplinario de Ciencias Marinas	0	0	0	1	0	0	0	0	0	1
Centro Interdisciplinario Ciencias de la Salud	0	0	0	0	1	0	0	0	0	1
Colegio de Bachilleres	0	0	0	1	0	1	0	0	0	2
Comisión de Operación y Fomento de Actividades Académicas de Instituto Politécnico Nacional	2	1	0	0	1	0	1	1	0	6
Comisión Nacional de Cultura Física y Deporte (CONADE)	1	1	0	1	0	0	0	1	0	4
Comisión Nacional de los Libros de Texto Gratuitos (CNLTG)	1	0	0	0	0	0	0	0	0	1
Consejo de Normalización y Certificación de Competencia Laboral (CONOCER)	0	0	1	0	2	0	0	1	0	4
Dirección General de Educación Tecnológica Industrial	5	2	5	2	2	3	1	2	0	22
Instituto Cultural Helénico a.m.	0	0	1	0	0	0	0	0	0	1
Instituto de Educación Básica del Estado de Morelos	1	0	1	0	0	0	0	0	0	2
Instituto Mexicano de la Juventud	2	0	0	0	1	0	0	1	0	4
Instituto Mexicano de la Radio	1	0	0	0	1	0	0	2	0	4
Instituto Nacional de la Infraestructura Física Educativa (INIFED)	0	0	0	1	0	1	0	0	0	2
Instituto Nacional del Derecho de Autor	0	0	0	0	1	0	0	0	0	1
Instituto Nacional para la Educación de los Adultos (INEA)	3	2	0	0	1	0	0	0	0	6
Instituto Nacional para la Evaluación de la Educación	0	1	2	0	0	0	1	0	0	4
Instituto Politécnico Nacional (IPN)	79	66	70	68	95	65	93	92	0	628
Instituto Tecnológico Agropecuario	0	0	0	1	0	0	0	0	0	1
Instituto Tecnológico de Acapulco	0	0	0	1	0	0	0	0	0	1
Instituto Tecnológico de Chetumal	0	0	0	0	0	0	0	1	0	1
Instituto Tecnológico de Chihuahua	0	0	1	0	0	1	0	0	0	2
Instituto Tecnológico de Chilpancingo	0	0	1	0	0	0	0	0	0	1
Instituto Tecnológico de Durango	0	0	0	1	0	0	0	0	0	1
Instituto Tecnológico de la Laguna	0	0	0	1	0	0	0	0	0	1
Instituto Tecnológico de Oaxaca	0	0	2	0	0	0	0	0	0	2
Instituto Tecnológico de Pachuca	0	0	0	1	0	1	0	0	0	2
Instituto Tecnológico de Puebla	0	0	1	0	0	0	0	0	0	1
Instituto Tecnológico del Mar	0	1	0	0	0	0	0	0	0	1
Patronato de Obras e Instalaciones del Instituto Politécnico Nacional	0	0	0	0	0	0	0	0	1	1
Patronato del Ahorro Nacional (PAHNAL)	2	2	1	0	1	0	0	0	0	6
Patronato del Instituto Tecnológico Regional	0	0	0	1	0	0	0	0	0	1
Secretaría de Educación Pública	540	569	562	443	457	398	400	440	6	3815
Universidad Pedagógica Nacional (UPN)	3	3	8	5	5	2	1	8	0	35
Instituto Tecnológico de Colima	0	0	0	1	0	0	0	0	0	1
Administración Federal de Servicios Educativos en el D.F.	0	1	0	0	0	1	0	1	0	3
Coordinación Nacional de Carrera Magisterial	0	1	0	0	0	0	0	0	0	1
Instituto Tecnológico de la Piedad	0	0	0	0	0	0	0	1	0	1
Centro de Estudios Tecnológicos en Aguas Continentales	1	0	0	0	0	0	0	0	0	1
Escuela Nacional de Biblioteconomía y Archivonomía	0	0	0	1	0	0	0	0	0	1
XE-IPN-TV-Canal 11	5	3	3	3	6	3	2	1	0	26
Colegio Nacional de Educación Profesional Técnica (CONALEP)	0	3	2	0	1	0	0	1	0	7
Centro de Capacitación para el Trabajo Industrial	0	4	2	0	0	0	2	0	0	8
INSTITUTO TECNOLÓGICO DE ENSENADA B.C.N	0	0	0	0	0	0	1	0	0	1
Orquesta Sinfónica Carlos Chávez	0	1	0	0	0	0	0	0	0	1
Dirección General de centros de Formación para el Trabajo	0	0	0	0	0	0	1	0	0	1
Instituto Tecnológico de Lázaro Cárdenas	0	0	0	0	0	0	0	1	0	1
Colegio de Estudios científicos y Tecnológicos	0	0	0	0	0	0	0	1	0	1
Instituto Tecnológico de Toluca	1	0	0	0	0	0	0	0	0	1



<b>Secretaría de Energía</b>	<b>5</b>	<b>6</b>	<b>8</b>	<b>4</b>	<b>2</b>	<b>1</b>	<b>7</b>	<b>5</b>	<b>0</b>	<b>38</b>
Comisión Nacional para el Ahorro de Energía (CONUEE)	0	1	0	0	0	0	2	0	0	3
Secretaría de Energía	5	5	8	4	2	1	5	5	0	35
<b>Secretaría de Gobernación</b>	<b>168</b>	<b>176</b>	<b>183</b>	<b>128</b>	<b>153</b>	<b>125</b>	<b>147</b>	<b>144</b>	<b>1</b>	<b>1225</b>
Centro de Investigación y Seguridad Nacional	0	0	0	0	0	1	1	0	0	2
Centro Federal de Readaptación Social	0	0	1	0	1	0	2	0	0	4
Comisión Nacional de Seguridad	0	1	1	0	0	0	1	5	0	8
Fondo de Garantía y Fomento para la Agricultura, Ganadería y Avicultura	1	1	0	0	1	0	0	0	0	3
Instituto Nacional de Migración	6	13	15	11	15	12	13	14	0	99
Policía Federal	10	2	5	3	3	3	2	6	0	34
Secretaría de Gobernación	124	131	121	94	105	91	96	96	1	859
Secretaría de Seguridad Pública Federal	27	28	40	19	27	17	31	23	0	212
Sistema Nacional de Seguridad Pública	0	0	0	0	0	0	1	0	0	1
Consejo Nacional de Población	0	0	0	0	0	1	0	0	0	1
Centro Nacional de Prevención de Desastres (CENAPRED)	0	0	0	0	1	0	0	0	0	1
Tribunal Federal de Conciliación y Arbitraje	0	0	0	1	0	0	0	0	0	1
<b>Secretaría de Hacienda y Crédito Público</b>	<b>678</b>	<b>640</b>	<b>530</b>	<b>488</b>	<b>427</b>	<b>373</b>	<b>411</b>	<b>371</b>	<b>0</b>	<b>3918</b>
Administración General de Aduanas	0	0	0	1	0	0	0	0	0	1
Administración Local de Recaudación	0	1	0	0	0	1	1	1	0	4
Aduana de Matamoros Tamaulipas	1	0	0	0	0	0	0	0	0	1
Aduana Fronteriza	0	1	0	0	0	0	0	0	0	1
Comisión Nacional Bancaria y de Valores	3	2	4	4	4	2	5	2	0	26
Comisión Nacional de Seguros y Finanzas	0	1	2	2	1	1	0	0	0	7
Comisión Nacional de Vivienda	1	0	1	0	0	0	0	0	0	2
Comisión Nacional del Sistema de Ahorro para el Retiro	0	0	0	0	0	0	1	0	0	1
Comisión Nacional para la Protección y Defensa de los Usuarios de Servicios Financieros (CONDUSEF)	1	0	1	1	2	2	2	0	0	9
Fideicomiso de Administración y Garantía fondo 95	0	0	1	0	0	0	0	0	0	1
Fideicomiso Liquidador de Instituciones y Organismos Auxiliares	3	0	2	0	1	0	1	0	0	7
Fideicomiso p/mejoramiento medios de Informática y control de las Aut. aduaneras (FIDEMICA)	1	0	0	0	0	0	0	1	0	2
Fideicomiso para el uso y Aprovechamiento del Auditorio Nacional	0	0	0	0	0	0	0	1	0	1
Fideicomiso para la Cineteca Nacional	0	1	0	0	0	0	0	1	0	2
Fideicomiso Público marcha hacia el sur	0	0	1	0	0	0	0	0	0	1
Fideicomisos Instituidos en Relación con la Agricultura (FIRA)	0	0	0	0	1	0	0	0	0	1
Financiera Nacional Azucarera S.N.C. (FINAZA)	0	0	1	1	0	0	1	0	0	3
Financiera Rural, S.N.C.	0	0	0	2	0	0	0	0	0	2
Instituto para la Protección al Ahorro Bancario	1	0	0	0	1	0	0	0	0	2
Servicio de Administración Tributaria	250	201	184	183	151	109	122	136	0	1336
Servicio de Administración y Enajenación de Bienes	8	13	7	6	3	7	5	3	0	52
Sociedad Hipotecaria Federal	1	0	1	0	1	2	1	0	0	6
Administración Local de Auditoría Fiscal	0	0	0	2	0	0	0	0	0	2
Fideicomiso Fondo de pensiones del Sistema Banrural	0	0	0	0	0	0	0	1	0	1
Fideicomiso Fondo de Ahorro de pensiones Banrural	3	0	1	3	1	2	0	1	0	11
Secretaría de Hacienda y Crédito Público	404	419	324	283	261	247	272	224	0	2434
Fideicomiso del Sistema de Administración Tributaria	1	0	0	0	0	0	0	0	0	1
Instituto para el Desarrollo Técnico de las Haciendas Públicas (INDETEC)	0	1	0	0	0	0	0	0	0	1
<b>Secretaría de la Defensa Nacional</b>	<b>13</b>	<b>14</b>	<b>18</b>	<b>17</b>	<b>13</b>	<b>9</b>	<b>17</b>	<b>16</b>	<b>0</b>	<b>117</b>
Instituto de Seguridad Social para las Fuerzas Armadas Mexicanas (ISSFAM)	3	4	5	6	2	1	4	3	0	28
Secretaría de la Defensa Nacional	9	10	13	11	11	8	13	13	0	88
Universidad del Ejército y Fuerza Aérea	1	0	0	0	0	0	0	0	0	1
<b>Secretaría de la Función Pública</b>	<b>14</b>	<b>10</b>	<b>10</b>	<b>10</b>	<b>10</b>	<b>6</b>	<b>10</b>	<b>6</b>	<b>0</b>	<b>76</b>
Comisión de Avalúos y Bienes Nacionales	2	0	0	0	0	0	0	0	0	2

Instituto de Administración y Avalúos de Bienes Nacionales (INDAABIN)	2	2	4	1	2	3	3	3	0	20
Secretaría de Contraloría y Desarrollo Administrativo (1994 - 2003)	0	0	0	0	1	0	0	0	0	1
Secretaría de la Función Pública	10	8	6	9	7	3	7	3	0	53
<b>Secretaría de Marina</b>	<b>8</b>	<b>11</b>	<b>9</b>	<b>13</b>	<b>6</b>	<b>6</b>	<b>1</b>	<b>3</b>	<b>0</b>	<b>57</b>
Secretaría de Marina	8	11	9	13	6	5	1	3	0	56
Hospital Naval General de alta Especialidad	0	0	0	0	0	1	0	0	0	1
<b>Secretaría de Medio Ambiente y Recursos Naturales</b>	<b>157</b>	<b>129</b>	<b>126</b>	<b>101</b>	<b>108</b>	<b>110</b>	<b>106</b>	<b>95</b>	<b>3</b>	<b>935</b>
Comisión Nacional de Áreas Naturales Protegidas	1	2	1	1	3	0	1	3	0	12
Comisión Nacional del Agua	45	30	31	35	28	22	32	19	1	243
Comisión Nacional Forestal	1	0	1	0	0	0	0	3	0	5
Instituto mexicano de Tecnología del Agua (IMTA)	1	0	1	0	0	0	1	0	0	3
Instituto Nacional de Ecología	0	0	1	0	0	1	0	1	0	3
Procuraduría Federal de Protección al medio Ambiente	11	2	8	5	6	10	7	7	0	56
Secretaría de Medio Ambiente y Recursos Naturales	96	94	83	60	68	77	64	61	2	605
Secretaría de medio Ambiente, Recursos Naturales y Pesca (1994 - 2000)	1	1	0	0	3	0	1	1	0	7
Comisión de Aguas del Valle de México	1	0	0	0	0	0	0	0	0	1
<b>Secretaría de Relaciones Exteriores</b>	<b>24</b>	<b>30</b>	<b>26</b>	<b>21</b>	<b>16</b>	<b>16</b>	<b>9</b>	<b>19</b>	<b>0</b>	<b>161</b>
Consulado de México en Calexico, Calif.	0	0	0	0	0	0	0	1	0	1
Secretaría de Relaciones Exteriores	24	30	26	21	16	16	9	18	0	160
<b>Secretaría de Salud</b>	<b>85</b>	<b>71</b>	<b>84</b>	<b>62</b>	<b>65</b>	<b>55</b>	<b>71</b>	<b>64</b>	<b>4</b>	<b>561</b>
Comisión Federal para la Protección contra Riesgos Sanitarios	4	0	3	2	1	3	4	0	0	17
Comisión Nacional de Arbitraje Médico	0	0	1	0	0	0	0	0	0	1
Comisión Nacional de Protección Social en Salud	0	1	1	0	0	0	0	0	0	2
Desarrollo Integral de la Familia (DIF)	0	0	1	0	0	0	1	2	0	4
Hospital de la mujer	1	0	0	1	0	0	0	0	0	2
Hospital Psiquiátrico Fray Bernardino Alvarez	0	0	0	0	1	0	0	0	0	1
Hospital Regional de Alta Especialidad	0	0	0	1	0	0	0	0	1	2
Instituto Nacional de Cancerología (INACAN)	0	2	0	0	0	1	0	0	0	3
Instituto Nacional de Enfermedades Respiratorias Ismael Cosío Villegas	0	0	0	0	0	2	0	0	0	2
Instituto Nacional de Neurología y Neurocirugía Manuel Velasco Suarez	0	0	0	0	0	1	0	0	0	1
Instituto nacional de Pediatría (INP)	3	2	2	2	1	2	0	0	2	14
Instituto Nacional de Perinatología (INAPER)	1	0	2	0	0	1	0	0	0	4
Instituto Nacional de Rehabilitación	0	1	0	0	0	0	1	0	0	2
Instituto Nacional de Salud Pública	1	0	0	0	1	0	0	0	0	2
Secretaría de salud	67	63	71	55	60	45	62	57	1	481
Sistema Nacional para el Desarrollo Integral de la Familia	3	0	1	1	0	0	0	1	0	6
Laboratorios de Biológicos y Reactivos de México S.A. de C.V.	0	0	0	0	1	0	0	0	0	1
Instituto Psiquiátrico Infantil Doctor Juan Navarro	0	1	0	0	0	0	0	0	0	1
Hospital Infantil de México Federico Gómez	1	0	0	0	0	0	1	1	0	3
Hospital General Dr. Manuel Gea González	2	1	0	0	0	0	1	0	0	4
Hospital Juárez	2	0	0	0	0	0	1	0	0	3
Instituto Nacional de Ciencias Médicas y Nutrición Salvador Zubiran	0	0	1	0	0	0	0	3	0	4
Instituto Nacional de Psiquiatría Ramón de la Fuente Muñiz	0	0	1	0	0	0	0	0	0	1
<b>Secretaría de Trabajo y Previsión Social</b>	<b>77</b>	<b>70</b>	<b>74</b>	<b>55</b>	<b>53</b>	<b>53</b>	<b>54</b>	<b>68</b>	<b>0</b>	<b>504</b>
Comisión Nacional de Salarios Mínimos	0	0	1	0	0	0	0	1	0	2
Fondo Nacional Consumo Trabajadores (FONACOT)	0	0	0	0	1	0	0	0	0	1
Instituto del Fondo Nacional para la Vivienda de los Trabajadores (INFONAVIT)	0	0	1	1	1	0	1	0	0	4
Junta Federal de Conciliación y Arbitraje	1	2	3	0	1	2	0	2	0	11
Procuraduría Federal de la Defensa del Trabajo (PROFEDET)	1	2	0	1	2	1	3	2	0	12
Secretaría de Trabajo y Previsión Social (STPS)	75	66	69	53	48	50	50	62	0	473
Fondo nacional para el Consumo de los Trabajadores	0	0	0	0	0	0	0	1	0	1

(FONACOT)

<b>Secretaría de Turismo</b>	<b>20</b>	<b>20</b>	<b>15</b>	<b>10</b>	<b>21</b>	<b>13</b>	<b>14</b>	<b>16</b>	<b>0</b>	<b>129</b>
Fondo Nacional de fomento al Turismo (FONATUR)	13	14	9	6	13	9	13	11	0	88
Secretaría de Turismo	7	6	6	3	8	4	1	5	0	40
Corporación de Servicio Ángeles Verdes	0	0	0	1	0	0	0	0	0	1
<b>GOBIERNOS ESTATALES</b>										
<b>Gobierno del Distrito Federal</b>	<b>1259</b>	<b>1142</b>	<b>1112</b>	<b>885</b>	<b>915</b>	<b>752</b>	<b>794</b>	<b>842</b>	<b>11</b>	<b>7712</b>
Asamblea Legislativa del D.F.	24	22	21	19	14	23	10	11	1	145
Caja de Previsión de la Policía Auxiliar del D.F.	2	0	0	0	1	0	4	0	0	7
Caja de Previsión de la Policía preventiva del D.F.	0	0	0	1	0	0	0	0	0	1
Caja de Previsión social para Trabajadores a Lista de Raya del G.D.F.	0	1	0	1	0	0	0	0	0	2
Comisión de Aguas del Distrito Federal	0	0	0	0	0	1	0	1	0	2
Comisión de Asuntos Agrarios del D.F.	0	0	0	0	1	0	0	0	0	1
Comisión de Derechos Humanos del Distrito Federal	1	2	2	1	1	2	2	0	0	11
Comisión de Recursos Naturales del D.F.	0	2	2	0	2	0	0	0	0	6
Conjunto Cultural Ollin Yoliztli	0	1	1	0	0	0	0	0	0	2
Consejería Jurídica y de Servicios Legales	6	3	9	6	5	10	6	3	0	48
Consejo ciudadano de Seguridad Pública y Procuración de Justicia del D.F.	0	1	1	0	0	0	0	0	0	2
Consejo de la judicatura del D.F.	4	3	1	1	2	2	0	1	1	15
Contaduría Mayor de Hacienda de la Asamblea Legislativa D.F.	3	1	5	3	2	1	1	2	0	18
Contraloría General del Gobierno del Distrito Federal	4	3	3	3	1	1	0	0	0	15
Contraloría Interna de la P.G.J.D.F.	0	0	1	0	0	0	0	0	0	1
Delegación Azcapotzalco	8	6	4	7	9	10	9	5	0	58
Delegación Coyoacán	12	11	11	10	14	10	15	11	0	94
Delegación Cuajimalpa	6	1	9	5	7	6	6	8	0	48
Delegación Gustavo A. Madero	21	23	26	21	27	23	26	17	0	184
Delegación Iztacalco	12	13	11	7	8	10	13	11	0	85
Delegación Iztapalapa	22	27	17	15	24	19	33	28	0	185
Delegación Magdalena Contreras	13	14	13	17	15	10	16	10	0	108
Delegación Miguel Hidalgo	5	13	7	10	7	10	7	5	0	64
Delegación Milpa Alta	13	9	14	11	5	3	10	9	0	74
Delegación Tláhuac	7	6	7	6	10	5	2	2	0	45
Delegación Tlalpan	13	19	18	21	13	7	17	18	0	126
Delegación Venustiano Carranza	9	13	7	6	10	9	7	6	0	67
Delegación Xochimilco	9	13	8	8	11	14	7	18	0	88
Departamento del Distrito Federal	8	2	1	0	0	0	0	0	0	11
Dirección General de Obras Públicas	0	1	0	0	2	0	0	0	0	3
Dirección General de Regularización Territorial	0	2	2	1	3	0	0	0	0	8
Dirección General de Servicios Urbanos G.D.F.	0	0	0	1	1	0	0	2	0	4
Fideicomiso del Centro Histórico de la Ciudad de México (FIVIDESU)	0	2	0	0	0	0	1	0	0	3
Fideicomiso del Museo de Arte Popular	0	1	0	0	0	0	0	0	0	1
Fideicomiso Educación Garantizada	0	0	1	0	0	0	0	0	0	1
Fondo de desarrollo Económico del D.F. (FONDECO)	0	0	0	0	0	1	1	0	0	2
Fondo para el Desarrollo Social de la Ciudad de México	1	4	3	1	1	2	0	0	0	12
Gobierno del Distrito Federal	648	553	553	383	347	271	287	319	3	3364
Heroico Cuerpo de Bomberos del D.F.	0	0	1	0	0	0	0	0	0	1
Instituto de Acceso a la Información Pública del Distrito Federal	1	0	2	2	2	0	2	0	0	9
Instituto de Asistencia e Integración Social del D.F.	0	0	0	1	0	1	0	0	0	2
Instituto de Educación Media Superior del Distrito Federal	0	0	0	2	1	2	0	0	0	5
Instituto de la Mujer en el D.F.	0	0	1	2	1	0	1	0	0	5
Instituto de Verificación Administrativa del D.F.	0	0	0	0	0	0	1	1	0	2
Instituto del Deporte del D.F.	0	1	0	0	0	0	2	2	0	5

Instituto Electoral del Distrito Federal Junta Local de Conciliación y Arbitraje del Distrito Federal	1	0	0	0	0	0	0	1	0	2
Instituto para la Atención de los Adultos	0	1	2	0	0	1	0	0	0	4
Instituto Técnico de Formación Policial (SSPGDF)	0	0	0	0	0	1	0	0	0	1
Orquesta Filarmónica de la Ciudad de México	0	0	1	0	0	0	0	0	0	1
Poder Judicial de la Federación	0	0	1	0	1	0	0	1	0	3
Policía Auxiliar del D.F.	11	6	10	5	4	1	5	3	0	45
Policía Bancaria e Industrial	4	1	6	2	3	1	2	0	0	19
Policía Preventiva del Distrito Federal	0	0	0	0	1	0	0	0	0	1
Procuraduría de la Defensa del Trabajo del D.F.	0	0	0	0	1	0	1	1	0	3
Procuraduría General de Justicia del D.F.	33	23	26	19	26	17	19	22	0	185
Procuraduría Social del D.F.	2	1	1	1	0	0	0	2	0	7
Registro Civil del D.F.	1	0	0	0	1	1	0	1	0	4
Registro Público de la Propiedad y del Comercio del D.F.	7	6	7	2	3	8	2	6	0	41
Renovación Habitacional Popular	0	1	0	0	0	0	0	0	0	1
Secretaría de Ciencia Tecnología e Innovación del D.F.	3	2	2	6	4	3	2	4	0	26
Secretaría de Cultura del D.F.	1	2	8	4	4	1	1	7	0	28
Secretaría de Desarrollo Económico del G.D.F.	2	1	1	1	1	0	2	3	0	11
Secretaría de Desarrollo Social del G.D.F.	22	17	14	15	18	21	13	17	0	137
Secretaría de Desarrollo Urbano y Vivienda	4	5	4	5	3	1	3	1	0	26
Secretaría de Educación del G.D.F.	3	3	2	5	3	2	6	2	0	26
Secretaría de Finanzas del G.D.F.	23	23	26	14	17	16	26	26	0	171
Secretaría de Gobierno del G.D.F.	6	5	11	5	14	7	7	7	0	62
Secretaría de Movilidad del Gobierno del Distrito Federal	2	1	2	1	2	2	3	5	0	18
Secretaría de Obras y Servicios del G.D.F.	7	5	10	8	12	12	9	11	0	74
Secretaría de Protección Civil del D.F.	6	8	9	6	10	7	7	9	0	62
Secretaría de Salud del D.F.	44	55	32	42	49	40	51	49	0	362
Secretaría de Seguridad Pública del G.D.F.	93	75	66	63	61	53	44	70	1	526
Secretaría de Trabajo y Fomento al Empleo	2	5	0	2	4	4	3	3	0	23
Secretaría de Turismo del G.D.F.	3	1	0	1	1	0	2	1	0	9
Secretaría del Medio Ambiente del G.D.F.	14	16	12	15	26	22	13	10	0	128
Secretaría General de Protección y Vialidad del D.F.	0	1	1	0	0	2	0	0	0	4
Servicio Público de Localización Telefónica Locatel	0	0	0	0	1	0	1	0	0	2
Servicios de Salud Pública del D.F.	10	4	7	11	9	8	5	7	0	61
Sistema de Aguas de la Ciudad de México (SACM)	7	4	3	3	4	9	2	4	0	36
Sistema de Transportes Colectivos Metro	2	1	1	0	0	1	2	0	2	9
Tribunal Superior de Justicia del D.F.	33	36	30	24	26	18	17	23	3	210
Oficialía Mayor del Gobierno del Distrito Federal	2	4	2	1	1	2	3	0	0	15
Secretaría de Desarrollo Rural y Equidad para las Comunidades	0	0	2	0	0	0	1	1	0	4
Tesorería del Distrito Federal	0	0	1	0	0	0	0	0	0	1
Servicios Educativos de Iztapalapa	0	0	0	1	0	0	0	0	0	1
Gobierno de la Ciudad de México	28	22	18	17	21	14	20	22	0	162
Planta de Asfalto del D.F.	0	0	0	0	0	0	0	1	0	1
Secretaría de Desarrollo Rural y Equidad para las Comunidades (SEDEREC)	0	0	0	1	0	0	1	0	0	2
Delegación Álvaro Obregón	5	4	7	1	5	4	4	7	0	37
Delegación Benito Juárez	10	11	9	12	10	9	14	8	0	83
Delegación Cuauhtémoc	16	16	15	20	22	11	16	17	0	133
Secretaría de Movilidad de la Ciudad de México	0	2	1	0	0	0	0	0	0	3
Instituto de Vivienda del D.F.	0	1	0	0	0	0	0	0	0	1
Secretaría de Seguridad Pública de la Ciudad de México	0	0	0	0	0	0	1	0	0	1
<b>Gobierno del Estado de Aguascalientes</b>	<b>0</b>	<b>0</b>	<b>0</b>	<b>0</b>	<b>0</b>	<b>0</b>	<b>3</b>	<b>0</b>	<b>0</b>	<b>3</b>
Instituto de Educación de Aguascalientes	0	0	0	0	0	0	3	0	0	3
<b>Gobierno del Estado de Baja California</b>	<b>0</b>	<b>0</b>	<b>2</b>	<b>0</b>	<b>0</b>	<b>0</b>	<b>3</b>	<b>0</b>	<b>0</b>	<b>5</b>
Gobierno del Estado de Baja California	0	0	1	0	0	0	0	0	0	1
Instituto de Servicios de Salud Pública en el Estado de Baja	0	0	1	0	0	0	1	0	0	2

## California

Instituto de Servicios Pedagógicos de Baja California	0	0	0	0	0	0	1	0	0	1
Municipio de Mexicali	0	0	0	0	0	0	1	0	0	1
<b>Gobierno del Estado de Campeche</b>	<b>0</b>	<b>0</b>	<b>1</b>	<b>0</b>	<b>0</b>	<b>0</b>	<b>0</b>	<b>0</b>	<b>0</b>	<b>1</b>
Comité administrador del Programa Estatal de construcción de escuelas del Estado de Campeche (CAPACE)	0	0	1	0	0	0	0	0	0	1
<b>Gobierno del Estado de Chiapas</b>	<b>7</b>	<b>10</b>	<b>4</b>	<b>4</b>	<b>9</b>	<b>3</b>	<b>5</b>	<b>7</b>	<b>0</b>	<b>49</b>
Junta local de Conciliación y Arbitraje del Edo. de Chiapas	7	10	4	4	8	3	5	7	0	48
Secretaría de la Juventud para la Recreación y el Deporte	0	0	0	0	1	0	0	0	0	1
<b>Gobierno del Estado de Chihuahua</b>	<b>1</b>	<b>0</b>	<b>0</b>	<b>1</b>	<b>0</b>	<b>0</b>	<b>0</b>	<b>0</b>	<b>0</b>	<b>2</b>
Servicios de Salud de Chihuahua	1	0	0	1	0	0	0	0	0	2
<b>Gobierno del Estado de Durango</b>	<b>0</b>	<b>0</b>	<b>0</b>	<b>0</b>	<b>0</b>	<b>0</b>	<b>1</b>	<b>0</b>	<b>0</b>	<b>1</b>
Servicios de Salud de Durango	0	0	0	0	0	0	1	0	0	1
<b>Gobierno del Estado de Guanajuato</b>	<b>0</b>	<b>0</b>	<b>0</b>	<b>2</b>	<b>0</b>	<b>0</b>	<b>0</b>	<b>0</b>	<b>0</b>	<b>2</b>
Sistema Municipal de Arte y cultura de Celaya Guanajuato	0	0	0	2	0	0	0	0	0	2
<b>Gobierno del Estado de Guerrero</b>	<b>3</b>	<b>2</b>	<b>2</b>	<b>0</b>	<b>0</b>	<b>0</b>	<b>2</b>	<b>0</b>	<b>0</b>	<b>9</b>
Fideicomiso Bahía de Zihuatanejo (FIBAZI)	0	1	1	0	0	0	1	0	0	3
Gobierno del Estado de Guerrero	1	0	0	0	0	0	0	0	0	1
Secretaría de Salud de Guerrero	2	1	1	0	0	0	1	0	0	5
<b>Gobierno del Estado de Hidalgo</b>	<b>0</b>	<b>0</b>	<b>1</b>	<b>0</b>	<b>0</b>	<b>0</b>	<b>1</b>	<b>0</b>	<b>0</b>	<b>2</b>
Gobierno del Estado de Hidalgo	0	0	0	0	0	0	1	0	0	1
Municipio de Omitlán de Juárez	0	0	1	0	0	0	0	0	0	1
<b>Gobierno del Estado de Jalisco</b>	<b>0</b>	<b>0</b>	<b>0</b>	<b>0</b>	<b>0</b>	<b>1</b>	<b>0</b>	<b>1</b>	<b>0</b>	<b>2</b>
Secretaría General del Gobierno del Estado de Jalisco	0	0	0	0	0	0	0	1	0	1
Comité de Apoyo para la Administración del Palacio Federal de Jalisco	0	0	0	0	0	1	0	0	0	1
<b>Gobierno del Estado de México</b>	<b>10</b>	<b>8</b>	<b>12</b>	<b>9</b>	<b>12</b>	<b>8</b>	<b>7</b>	<b>9</b>	<b>0</b>	<b>75</b>
Cuerpo de Guardias del Valle Cuautitlán-Texcoco	0	0	0	0	1	0	0	0	0	1
Desarrollo Integral de la Familia Estado de México	1	0	0	0	0	0	1	1	0	3
Dirección General de Prevención y Readaptación Social	6	2	7	6	6	5	3	6	0	41
Municipio de Nezahualcóyotl	0	1	0	1	0	0	0	0	0	2
Notimex Agencia de Noticias del Estado de México	1	0	0	0	0	0	1	0	0	2
Poder Legislativo del Estado de México	0	0	0	1	1	0	0	0	0	2
Secretaría de Finanzas del Estado de México	0	0	0	0	2	1	0	0	0	3
Servicios Educativos Integrados al Estado de México	1	3	3	1	1	1	1	2	0	13
Tribunal de Conciliación y Arbitraje en Toluca, Estado de México	0	0	0	0	1	0	0	0	0	1
Tribunal Estatal de Conciliación y Arbitraje	0	2	0	0	0	0	0	0	0	2
Cuerpo de Vigilancia Auxiliar y Urbana del Estado de México	0	0	1	0	0	0	1	0	0	2
Universidad Autónoma del Estado de México	1	0	0	0	0	1	0	0	0	2
Hospital Materno Infantil de Chalco Joséfa Ortiz de Domínguez	0	0	1	0	0	0	0	0	0	1
<b>Gobierno del Estado de Morelos</b>	<b>2</b>	<b>1</b>	<b>1</b>	<b>2</b>	<b>1</b>	<b>0</b>	<b>1</b>	<b>0</b>	<b>0</b>	<b>8</b>
Gobierno del Estado de Morelos	2	1	0	1	1	0	0	0	0	5
Servicios de Salud de Morelos	0	0	1	1	0	0	1	0	0	3
<b>Gobierno del Estado de Nayarit</b>	<b>1</b>	<b>0</b>	<b>0</b>	<b>0</b>	<b>0</b>	<b>0</b>	<b>0</b>	<b>0</b>	<b>0</b>	<b>1</b>
Servicios de Salud de Nayarit	1	0	0	0	0	0	0	0	0	1
<b>Gobierno del Estado de Puebla</b>	<b>2</b>	<b>0</b>	<b>0</b>	<b>0</b>	<b>0</b>	<b>0</b>	<b>0</b>	<b>0</b>	<b>0</b>	<b>2</b>
Servicios de Salud de Puebla	2	0	0	0	0	0	0	0	0	2
<b>Gobierno del Estado de Querétaro</b>	<b>0</b>	<b>0</b>	<b>1</b>	<b>0</b>	<b>0</b>	<b>0</b>	<b>0</b>	<b>0</b>	<b>0</b>	<b>1</b>
Servicios de Salud de Querétaro	0	0	1	0	0	0	0	0	0	1
<b>Gobierno del Estado de Quintana Roo</b>	<b>0</b>	<b>1</b>	<b>1</b>	<b>0</b>	<b>0</b>	<b>0</b>	<b>0</b>	<b>0</b>	<b>0</b>	<b>2</b>
Servicios de Salud de Quintana Roo	0	1	1	0	0	0	0	0	0	2
<b>Gobierno del Estado de San Luis Potosí</b>	<b>0</b>	<b>0</b>	<b>1</b>	<b>0</b>	<b>0</b>	<b>0</b>	<b>0</b>	<b>0</b>	<b>0</b>	<b>1</b>
Hospital central Dr. Ignacio Morones Prieto	0	0	1	0	0	0	0	0	0	1
<b>Gobierno del Estado de Sinaloa</b>	<b>0</b>	<b>0</b>	<b>1</b>	<b>0</b>	<b>0</b>	<b>0</b>	<b>0</b>	<b>0</b>	<b>0</b>	<b>1</b>
Secretaría de Salud del Estado de Sinaloa	0	0	1	0	0	0	0	0	0	1

<b>Gobierno del Estado de Sonora</b>	<b>1</b>	<b>0</b>	<b>0</b>	<b>0</b>	<b>0</b>	<b>0</b>	<b>0</b>	<b>0</b>	<b>0</b>	<b>1</b>
Gobierno del Estado de Sonora	1	0	0	0	0	0	0	0	0	1
<b>Gobierno del Estado de Tabasco</b>	<b>0</b>	<b>0</b>	<b>0</b>	<b>0</b>	<b>0</b>	<b>0</b>	<b>0</b>	<b>1</b>	<b>0</b>	<b>1</b>
Secretaría de Educación, Cultura y Recreación	0	0	0	0	0	0	0	1	0	1
<b>Gobierno del Estado de Tamaulipas</b>	<b>5</b>	<b>0</b>	<b>2</b>	<b>1</b>	<b>0</b>	<b>1</b>	<b>2</b>	<b>2</b>	<b>0</b>	<b>13</b>
Gobierno del Estado de Tamaulipas	5	0	0	1	0	1	2	2	0	11
Servicios de Salud de Tamaulipas	0	0	2	0	0	0	0	0	0	2
<b>Gobierno del Estado de Tlaxcala</b>	<b>1</b>	<b>0</b>	<b>0</b>	<b>0</b>	<b>1</b>	<b>0</b>	<b>0</b>	<b>0</b>	<b>0</b>	<b>2</b>
Secretaría de Salud de Tlaxcala	1	0	0	0	0	0	0	0	0	1
Organismo Público Descentralizado Salud de Tlaxcala	0	0	0	0	1	0	0	0	0	1
<b>Gobierno del Estado de Veracruz</b>	<b>0</b>	<b>0</b>	<b>1</b>	<b>0</b>	<b>0</b>	<b>0</b>	<b>0</b>	<b>0</b>	<b>0</b>	<b>1</b>
Gobierno del Estado de Veracruz	0	0	1	0	0	0	0	0	0	1
<b>Gobierno del Estado de Yucatán</b>	<b>0</b>	<b>0</b>	<b>0</b>	<b>0</b>	<b>1</b>	<b>0</b>	<b>0</b>	<b>0</b>	<b>0</b>	<b>1</b>
Servicios de Salud de Yucatán	0	0	0	0	1	0	0	0	0	1

#### SIN CLASIFICAR

<b>Sin Clasificar</b>	<b>81</b>	<b>50</b>	<b>48</b>	<b>55</b>	<b>67</b>	<b>36</b>	<b>48</b>	<b>58</b>	<b>0</b>	<b>443</b>
Ayuntamiento Constitucional del Estado y/o Municipio	5	5	6	8	9	7	4	1	0	45
Centro de Bachillerato Técnico	0	0	0	0	0	1	1	1	0	3
Centro de Desarrollo Infantil	0	0	0	1	0	0	0	0	0	1
Comité Regional de Sanidad Vegetal	0	0	0	0	2	0	0	0	0	2
Dirección General de Fiscalización	0	0	0	0	0	1	1	0	0	2
Dirección General de registro Público de la propiedad y comercio	2	0	0	0	0	0	0	0	0	2
Gobierno Estatal	0	1	1	0	1	0	0	0	0	3
H. Congreso del Estado	0	0	1	0	2	1	2	1	0	7
Hospital General	2	1	0	1	1	0	1	0	0	6
Instituto de Salud del Estado	3	0	1	1	4	0	1	1	0	11
Instituto de Seguridad Social del Estado	1	0	0	0	0	0	0	0	0	1
Instituto del Deporte y la Juventud	0	0	0	1	0	0	1	0	0	2
Instituto Estatal de Educación Pública del Estado	1	0	0	0	0	0	0	1	0	2
Instituto Tecnológico de Tamaulipas	2	0	0	0	0	1	0	0	0	3
Orquesta Juvenil Mexicana	0	0	1	0	0	0	0	0	0	1
Procuraduría General de Justicia del Estado	1	1	0	0	0	1	0	0	0	3
Protección y Seguridad Privada del Pacífico	0	0	1	0	0	0	0	0	0	1
Secretaría de Educación del Estado	31	15	23	28	33	12	20	38	0	200
Secretaría de Educación y Bienestar Social del Estado	1	0	0	2	1	0	0	0	0	4
Secretaría de Transportes y vialidad	20	20	10	11	10	11	12	9	0	103
Secretaría Estatal de Salud	0	0	0	0	0	0	0	1	0	1
Tribunal de lo Contencioso Administrativo	6	4	2	1	2	0	2	4	0	21
Tribunal Superior de Justicia del Estado	0	0	1	0	0	0	0	0	0	1
Preparatoria Estatal	0	0	0	0	0	0	1	0	0	1
Secretaría de Desarrollo Agropecuario	0	0	0	1	0	0	0	0	0	1
Instituto Electoral del Estado	2	0	0	0	0	0	0	0	0	2
Poder Ejecutivo del Gobierno del Estado	1	0	0	0	0	0	1	0	0	2
Secretaría de Desarrollo Urbano y Obras Públicas	0	1	1	0	0	0	0	0	0	2
Administración de Rentas del Estado	1	0	0	0	0	0	0	0	0	1
Comité Estatal de Sanidad Vegetal del Estado	0	1	0	0	0	0	0	0	0	1
Gobierno del Estado	1	0	0	0	0	0	0	0	0	1
Servicios Educativos del Estado	0	0	0	0	0	0	1	0	0	1
Instituto de Servicios Educativos y Pedagógicos del Estado	1	0	0	0	0	0	0	0	0	1
Comisión Metropolitana de Transporte y Vialidad	0	0	0	0	1	0	0	0	0	1
Delegación de Oportunidades del Estado	0	0	0	0	1	0	0	0	0	1
Planta de Tratamiento de Aguas Residuales del Estado	0	1	0	0	0	0	0	0	0	1
Fiscalía General del Estado	0	0	0	0	0	0	0	1	0	1
Fideicomiso para otorgar en Subs a Entidades Federales	0	0	0	0	0	1	0	0	0	1

#### TRAMITES SINDICALES Y JUICIOS NO LABORALES

<b>Trámites Sindicales y Juicios no Laborales</b>	<b>1</b>	<b>2</b>	<b>2</b>	<b>2</b>	<b>2</b>	<b>0</b>	<b>5</b>	<b>2</b>	<b>61</b>	<b>77</b>
Sindicato Nacional de Trabajadores de la Educación Sección 32	0	0	0	0	1	0	0	0	0	1
Sindicato Nacional del Instituto Nacional de Estadística y Geografía	0	0	0	0	0	0	0	0	1	1
Sindicato Nacional de Trabajadores de la Educación	0	0	0	0	0	0	0	0	3	3
Sindicato Único de Trabajadores de la Industria Nuclear	0	0	0	0	0	0	0	0	1	1
Sindicato Nacional de la Secretaría de Desarrollo Agrario, Territorial y Urbano	0	0	0	0	0	0	0	0	2	2
Sindicato de Trabajadores de la Secretaría de Relaciones Exteriores	0	0	0	0	0	0	0	0	1	1
Sindicato de Trabajadores del Tribunal Fiscal de la Federación	0	0	0	0	0	0	0	0	1	1
Sindicato de Trabajadores de la Cámara de Senadores	0	0	0	0	0	0	0	0	4	4
Sindicato de Trabajadores de la Secretaría de Gobernación	0	0	0	0	0	0	0	0	1	1
Sindicato de Trabajadores de la H. Cámara de Diputados	0	0	0	0	0	0	0	0	2	2
Sindicato de Trabajadores del Poder Judicial Federal	0	0	0	0	0	0	0	0	1	1
Sindicato Nacional de la Comisión Nacional Bancaria y de Valores	0	0	0	0	0	0	0	0	1	1
Sindicato Nacional de Trabajadores de la Comisión Nacional para la Protección y Defensa de los Usuarios de Servicios Financiero	0	0	0	0	0	0	0	0	1	1
Sindicato Nacional de Trabajadores de la Educación	0	0	0	0	0	0	0	0	1	1
Sindicato de Trabajadores de la Secretaría del Medio Ambiente y Recursos Naturales	0	0	0	0	0	0	0	0	1	1
Sindicato Nacional de Trabajadores de la Secretaría de Medio Ambiente y Recursos Materiales	0	1	0	0	0	0	0	0	0	1
Sindicato Nacional del Seguro Social	0	0	0	0	0	0	0	0	1	1
Unión de Trabajadores del Instituto Mexicano de Tecnología del Agua	0	0	0	0	0	0	0	0	1	1
Sin Dependencia	0	1	2	1	0	0	5	2	9	20
Sindicato Nacional de Trabajadores del Instituto Mexicano del Petróleo	0	0	0	0	0	0	0	0	1	1
Sindicato de Trabajadores de la Comisión Nacional para la Protección y Defensa de los Usuarios de Servicios Financieros	0	0	0	0	0	0	0	0	1	1
Sindicato Único de Trabajadores de Ruta 100	0	0	0	0	0	0	0	0	2	2
Sindicato Único de Trabajadores del Gobierno del Distrito Federal	0	0	0	0	0	0	0	0	6	6
Sindicato Democrático de Trabajadores de la Procuraduría Social del Distrito Federal	0	0	0	0	0	0	0	0	1	1
Sindicato Democrático en la Educación de México	0	0	0	0	0	0	0	0	1	1
Sindicato Nacional de Trabajadores de Bellas Artes	0	0	0	0	0	0	0	0	1	1
Sindicato Nacional de Trabajadores de la Secretaría de Salud y Asistencia	0	0	0	0	0	0	0	0	2	2
Sindicato Nacional de Trabajadores de la Secretaría de Desarrollo Social	0	0	0	0	0	0	0	0	1	1
Sindicato de Infraestructura y Obras Públicas del Estado	0	0	0	1	0	0	0	0	0	1
Sindicato Único de Trabajadores del Instituto Nacional de Pediatría	0	0	0	0	0	0	0	0	1	1
Sindicato Autónomo de Trabajadores de la Comisión Nacional para la Protección y Defensa de los Usuarios de Servicios Financieros	0	0	0	0	0	0	0	0	1	1
Sindicato Democrático Nacional Autónomo de Trabajadores de la Secretaría de Desarrollo Social	0	0	0	0	0	0	0	0	1	1
Sindicato Nacional Independiente del Servicio de Administración Tributaria	0	0	0	0	0	0	0	0	1	1
Sindicato Nacional de Renovación al Servicio de los Trabajadores del Poder Judicial de la Federación	0	0	0	0	0	0	0	0	1	1
Sindicato Nacional Independiente de Trabajadores Académicos e Investigación del Instituto Nacional de Bellas Artes	0	0	0	0	0	0	0	0	1	1
Centro de Investigación e Innovación en TIC	1	0	0	0	1	0	0	0	0	2
Comité Ejecutivo de la Sección 47 del Sindicato Nacional de Trabajadores de la Educación	0	0	0	0	0	0	0	0	1	1

Sindicatos de la Banca de Desarrollo	0	0	0	0	0	0	0	0	1	1
Sindicato Independiente y Conexos de la Secretaría de Relaciones Exteriores	0	0	0	0	0	0	0	0	1	1
Sindicato Nacional de Trabajadores del Instituto Nacional de Bellas Artes y Literatura	0	0	0	0	0	0	0	0	1	1
Sindicato de Concertación Nacional de Trabajadores de la Secretaría de Comunicaciones y Transportes	0	0	0	0	0	0	0	0	1	1
sindicato Independiente Nacional de Trabajadores de la Secretaría de Cultura	0	0	0	0	0	0	0	0	1	1
Sindicato Nacional Unificado de Trabajadores de la Secretaría de Desarrollo Social	0	0	0	0	0	0	0	0	1	1
<b>Total general</b>	<b>5,439</b>	<b>5,091</b>	<b>4,910</b>	<b>3,950</b>	<b>4,241</b>	<b>3,402</b>	<b>3,565</b>	<b>3,932</b>	<b>107</b>	<b>34,637</b>



# TRIBUNAL FEDERAL DE CONCILIACION Y ARBITRAJE

## TOTAL DE EXPEDIENTES ACTIVOS RADICADOS EN SALAS Y SECRETARIA GENERAL DE ACUERDOS POR LOS AÑOS 1982 - 2016

AL 30 DE NOVIEMBRE DE 2016

AÑO	PRMERA SALA			SEGUNDA SALA			TERCERA SALA			CUARTA SALA			QUINTA SALA			SEXTA SALA			SEPTIMA SALA			OCTAVA SALA			SRIA. GRAL. AC.			TOTAL			
	S/LAUDO	C/LAUDO	TOTAL	S/LAUDO	C/LAUDO	TOTAL	S/LAUDO	C/LAUDO	TOTAL	S/LAUDO	C/LAUDO	TOTAL	S/LAUDO	C/LAUDO	TOTAL	S/LAUDO	C/LAUDO	TOTAL	S/LAUDO	C/LAUDO	TOTAL	S/LAUDO	C/LAUDO	TOTAL	S/LAUDO	C/LAUDO	TOTAL	S/LAUDO	C/LAUDO	TOTAL	
1982	0	1	1	0	0	0	0	0	0	0	0	0	0	0	0	0	0	0	0	0	0	0	0	0	0	0	0	0	0	1	1
1986	0	0	0	0	1	1	0	0	0	0	0	0	0	0	0	0	0	0	0	0	0	0	0	0	0	0	0	0	1	1	
1987	0	0	0	0	0	0	0	0	0	0	0	0	0	0	0	0	0	0	0	0	0	0	0	0	0	0	0	0	0	0	
1989	0	0	0	0	0	0	0	0	0	0	0	0	0	0	0	0	0	0	0	0	0	0	0	0	0	0	0	0	0	0	
SUBTOTAL	0	1	1	0	1	1	0	0	0	0	0	0	0	0	0	0	0	0	0	0	0	0	0	0	0	0	0	0	2	2	
1990	0	0	0	0	0	0	0	0	0	0	0	0	0	0	0	0	0	0	0	0	0	0	0	0	0	0	0	0	0	0	
1991	0	0	0	0	0	0	0	0	0	0	0	0	0	0	0	0	0	0	0	0	0	0	0	0	0	0	0	0	0	0	
1992	0	0	0	0	1	1	0	0	0	0	0	0	0	0	0	0	0	0	0	0	0	0	0	0	0	0	0	1	1		
1993	0	1	1	1	0	1	0	0	0	0	0	0	0	0	0	0	0	0	0	0	0	0	0	0	0	0	1	1	2		
SUBTOTAL	0	1	1	1	1	2	0	0	0	0	0	0	0	0	0	0	0	0	0	0	0	0	0	0	0	0	0	1	2	3	
1994	0	0	0	0	0	0	0	0	0	0	0	0	0	0	0	0	0	0	0	0	0	0	0	0	0	0	0	0	0	0	
1995	0	1	1	1	1	2	0	2	2	0	0	0	0	0	0	0	0	0	0	0	0	0	0	0	0	0	1	1	1	5	6
1996	1	3	4	1	1	2	0	3	3	0	0	0	0	0	0	0	0	0	0	0	0	0	0	0	0	0	2	7	9		
1997	1	7	8	0	1	1	0	1	1	0	0	0	0	0	0	0	0	0	0	0	0	0	0	0	0	0	1	9	10		
1998	3	10	13	0	1	1	2	5	7	0	0	0	1	2	3	0	0	0	0	0	0	0	0	0	0	0	6	18	24		
1999	1	15	16	0	7	7	1	10	11	0	0	0	2	3	5	0	0	0	0	0	0	0	0	0	0	0	4	35	39		
2000	3	30	33	9	25	34	6	18	24	0	0	0	2	5	7	1	8	9	1	3	4	0	0	0	0	22	89	111			
SUBTOTAL	9	66	75	11	36	47	9	39	48	0	0	0	5	10	15	1	8	9	1	3	4	0	0	1	1	36	163	199			
2001	19	88	107	17	65	82	11	52	63	0	0	0	8	14	22	2	7	9	2	2	4	0	0	0	0	59	228	287			
2002	35	165	200	47	123	170	9	77	86	0	0	0	17	18	35	7	19	26	5	6	11	0	0	0	0	120	408	528			
2003	66	218	284	74	175	249	28	120	148	0	0	0	23	48	71	5	36	41	8	20	28	0	0	0	0	204	617	821			
2004	102	250	352	114	214	328	38	146	184	0	0	0	40	48	88	9	62	71	11	25	36	0	0	0	0	314	745	1,059			
2005	58	197	255	70	188	258	48	149	197	8	72	80	26	42	68	6	57	63	18	12	30	1	17	18	0	235	734	969			
2006	0	0	0	0	0	0	2	6	8	95	403	498	0	1	1	0	0	0	1	5	6	23	140	163	1	122	555	677			
2007	100	188	288	91	195	286	79	208	287	43	154	197	37	71	108	5	61	66	19	39	58	12	78	90	1	387	994	1,381			
SUBTOTAL	380	1,106	1,486	413	960	1,373	215	758	973	146	629	775	151	242	393	34	242	276	64	109	173	36	235	271	2	1,441	4,281	5,722			
2008	126	194	320	95	179	274	88	201	289	65	107	172	38	69	107	6	54	60	37	67	104	14	91	105	0	469	962	1,431			
2009	131	266	397	135	222	357	122	219	341	73	111	184	63	88	151	9	93	102	43	95	138	10	145	155	6	592	1,239	1,831			
2010	194	258	452	207	241	448	217	283	500	132	180	312	90	106	196	11	124	135	58	86	144	31	148	179	6	946	1,426	2,372			
2011	44	55	99	46	49	95	41	61	102	34	35	69	244	267	511	73	319	392	195	272	467	159	313	472	7	843	1,371	2,214			
2012	106	72	178	105	66	171	106	82	188	72	97	169	297	259	556	81	327	408	232	282	514	189	298	487	13	1,201	1,483	2,684			
2013	551	131	682	570	112	682	613	129	742	289	340	629	537	174	711	126	394	520	215	193	408	359	272	631	5	3,265	1,745	5,010			
2014	612	40	652	509	60	569	562	38	600	373	220	593	447	101	548	166	313	479	402	153	555	366	177	543	10	3,447	1,102	4,549			
2015	506	2	508	461	8	469	508	6	514	422	45	467	461	17	478	287	156	443	429	30	459	409	82	491	13	3,496	346	3,842			
2016	588	0	588	603	0	603	613	0	613	580	0	580	573	2	575	568	10	578	598	1	599	594	4	598	44	4,761	17	4,778			
SUBTOTAL	2,858	1,018	3,876	2,731	937	3,668	2,870	1,019	3,889	2,040	1,135	3,175	2,750	1,083	3,833	1,327	1,790	3,117	2,209	1,179	3,388	2,131	1,530	3,661	104	0	104	19,020	9,691	28,711	
TOTAL	3,247	2,192	5,439	3,156	1,935	5,091	3,094	1,816	4,910	2,186	1,764	3,950	2,906	1,335	4,241	1,362	2,040	3,402	2,274	1,291	3,565	2,167	1,765	3,932	106	1	107	20,498	14,139	34,637	

# UNIVERSO DE EXPEDIENTES ACTIVOS RADICADOS EN SALAS Y S.G.A. AL 30 DE NOVIEMBRE DE 2016

CLASIFICACION POR RESOLUCION  
UNIVERSO DE EXP. LAUDADOS POR SALA Y S.G.A.  
AL 30 DE NOVIEMBRE DE 2016

	ABS.	COND.	MIXTO	NA/CESE	A/CESE	INCOMP.	OTROS	TOTAL
1a. Sala	192	145	1,777	23	12	15	28	2,192
2a. Sala	345	355	1,200	6	14	3	12	1,935
3a. Sala	198	178	1,400	15	17	3	5	1,816
4a. Sala	796	200	731	5	10	5	17	1,764
5a. Sala	273	61	979	10	6	3	3	1,335
6a. Sala	470	111	1,391	25	19	20	4	2,040
7a. Sala	256	106	919	3	2	1	4	1,291
8a. Sala	246	91	1,395	10	20	1	2	1,765
S.G.A.	0	0	1	0	0	0	0	1
<b>TOTAL:</b>	<b>2776</b>	<b>1247</b>	<b>9793</b>	<b>97</b>	<b>100</b>	<b>51</b>	<b>75</b>	<b>14,139</b>

COMPARATIVO DE UNIVERSO DE EXPEDIENTES  
30 DE NOVIEMBRE

	AÑOS		DIFERENCIA	
	2015	2016	ABS	%
LAUDADOS	14,100	14,139	39	0.28
SIN LAUDAR	22,565	20,498	2,067	9.16
<b>TOTAL</b>	<b>36,665</b>	<b>34,637</b>	<b>2,028</b>	<b>N.S.</b>

RESUMEN DE ACTIVOS		
ACTIVOS AL CIERRE DE OCTUBRE/2016	(+)	<b>35,142</b>
INGRESADOS	(+)	<b>405</b>
TERMINADOS	(-)	<b>910</b>
REGULARIZACIÓN DE PROCEDIMIENTO	(+)	<b>16</b>
DES-ACUMULADOS	(+)	<b>0</b>
ACUMULADOS	(-)	<b>16</b>
<b>ACTIVOS AL CIERRE DE NOV/2016</b>		<b>34,637</b>

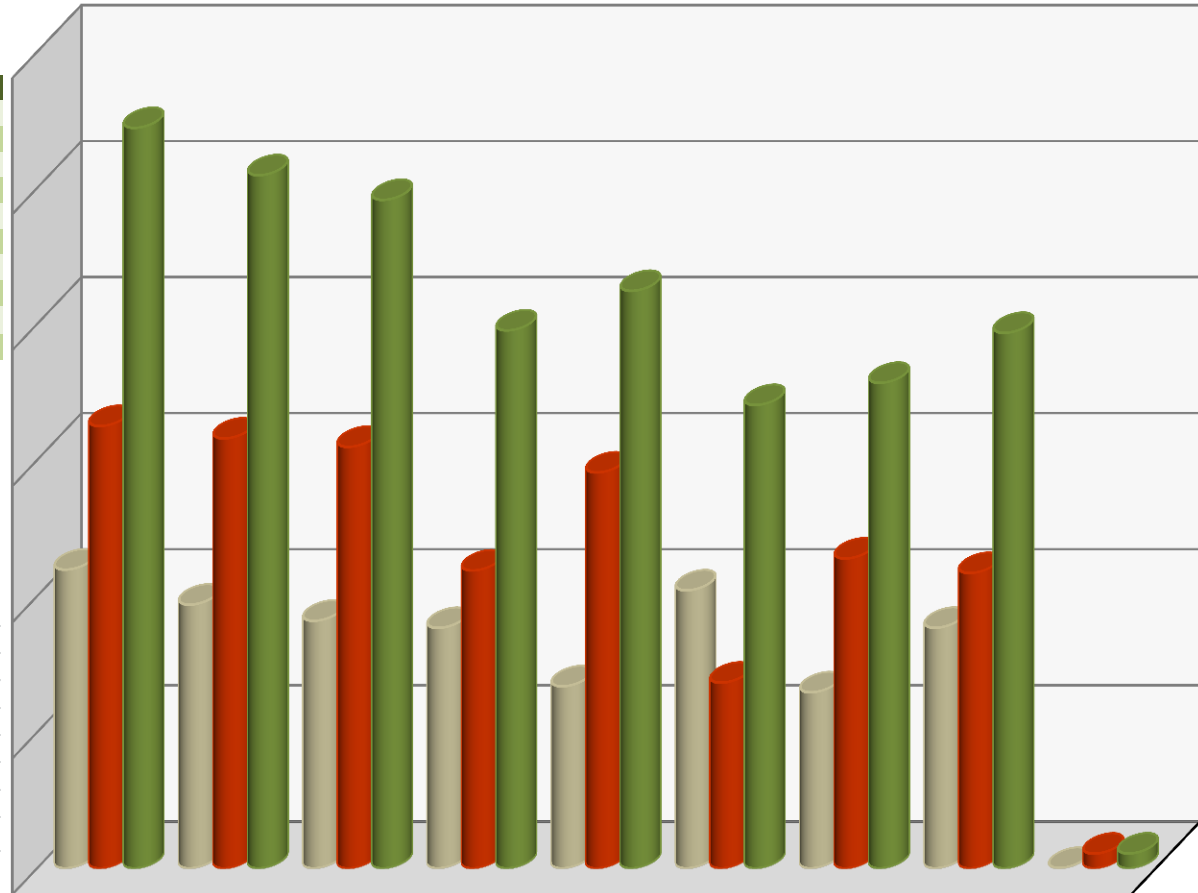

	1a. SALA	2a. SALA	3a. SALA	4a. SALA	5a. SALA	6a. SALA	7a. SALA	8a. SALA	S.G.A.
■ LAUDADOS	2,192	1,935	1,816	1,764	1,335	2,040	1,291	1,765	1
■ SIN LAUDAR	3,247	3,156	3,094	2,186	2,906	1,362	2,274	2,167	106
■ TOTAL	5,439	5,091	4,910	3,950	4,241	3,402	3,565	3,932	107

**UNIVERSO DE EXPEDIENTES ACTIVOS: 34,637**

## EXPEDIENTES ACTIVOS CON LAUDO CONDENATORIO FIRME

AL 30 DE NOVIEMBRE DE 2016

TOTAL DE EXPEDIENTES ACTIVOS EN LOS CUALES SE HA DICTADO LAUDO CONDENATORIO O MIXTO

### LAUDOS

SALA	COND.	MIXTO	OCTUBRE
1a. Sala	145	1,777	1,922
2a. Sala	355	1,200	1,555
3a. Sala	178	1,400	1,578
4a. Sala	200	731	931
5a. Sala	61	979	1,040
6a. Sala	111	1,391	1,502
7a. Sala	106	919	1,025
8a. Sala	91	1,395	1,486
<b>TOTAL :</b>	<b>1,247</b>	<b>9,792</b>	<b>11,039</b>

### COMPARATIVO DE LAUDOS FIRMES

#### NOVIEMBRE

	AÑOS		DIFERENCIA	
	2015	2016	ABS	%
LAUDOS FIRMES	4,742	4,354	388	8.2

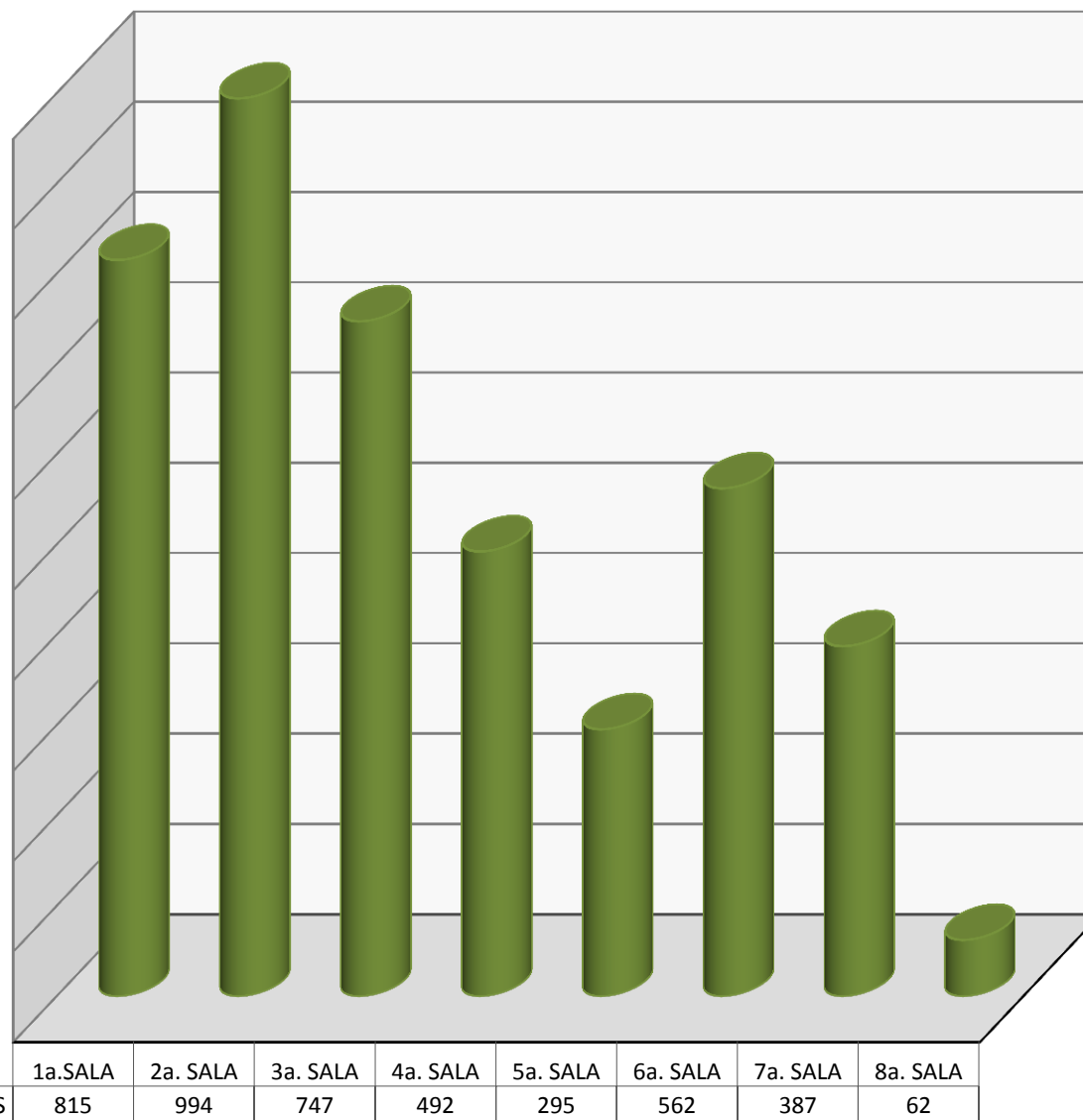

DE LOS 11,039 EXPEDIENTES ACTIVOS EN LOS CUALES LAS SALAS HAN DICTADO LAUDO CONDENATORIO O MIXTO 4,354 SON FIRMES, LO CUAL REPRESENTA EL 39.44%

# LAUDOS CONDENATORIOS EJECUTADOS

AL 30 DE NOVIEMBRE DE 2016

**COMPARATIVO  
LAUDOS EJECUTADOS  
NOVIEMBRE**

2015	2016	DIFERENCIA	
		ABS	%
1,093	1628	535	48.9

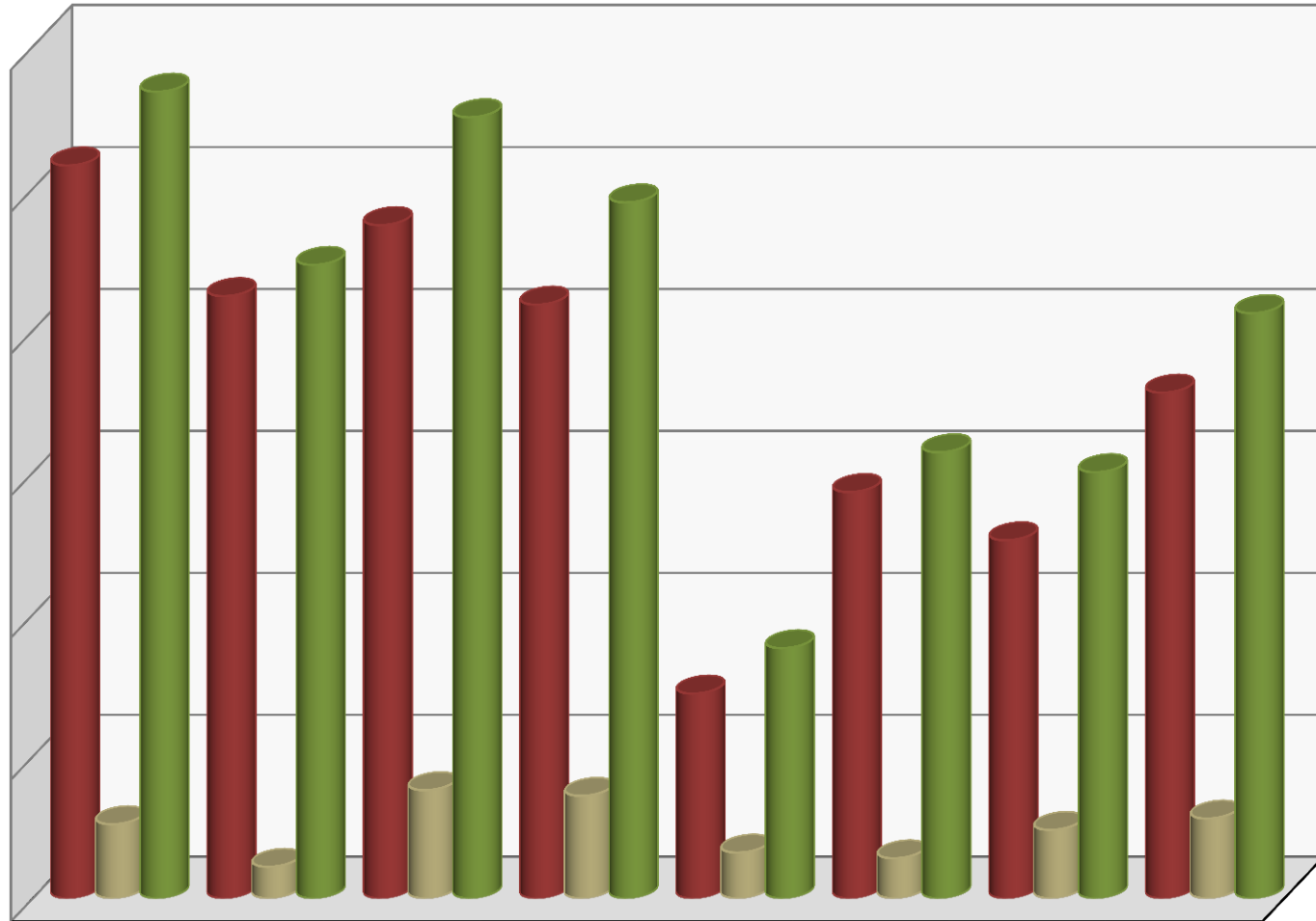

	1a. SALA	2a. SALA	3a. SALA	4a. SALA	5a. SALA	6a. SALA	7a. SALA	8a. SALA
■ ACUMULADO	258	212	237	209	72	143	126	178
■ NOVIEMBRE	26	11	38	36	16	14	24	28
■ TOTAL	284	223	275	245	88	157	150	206

**LAUDOS EJECUTADOS EN EL MES DE NOVIEMBRE 193**

# EXPEDIENTES INGRESADOS EN SALAS Y SRIA. GRAL. DE ACUERDOS

AL 30 DE NOVIEMBRE DE 2016

## NOVIEMBRE

SALAS	1°	2°	3°	4°	5°	6°	7°	8°	S.G.A.	TOTAL
DIRECTOS	43	43	43	42	42	42	42	42		339
CONVENIOS	8	8	7	8	7	7	7	7		59
INTERSIND.									7	7
<b>TOTAL</b>	<b>51</b>	<b>51</b>	<b>50</b>	<b>50</b>	<b>49</b>	<b>49</b>	<b>49</b>	<b>49</b>	<b>7</b>	<b>405</b>

## ACUMULADO ENERO - NOVIEMBRE

SALAS	1°	2°	3°	4°	5°	6°	7°	8°	S.G.A.	TOTAL
DIRECTOS	621	620	621	620	620	621	621	621		4,965
CONVENIOS	192	192	192	192	190	191	191	193		1,533
INTERSIND.									72	72
<b>TOTAL</b>	<b>813</b>	<b>812</b>	<b>813</b>	<b>812</b>	<b>810</b>	<b>812</b>	<b>812</b>	<b>814</b>	<b>72</b>	<b>6,570</b>

## COMPARATIVO DE EXPEDIENTES INGRESADOS 30 DE NOVIEMBRE

	AÑOS		DIFERENCIA	
	2015	2016	ABS	%
DIRECTOS	4,679	4,965	286	6.1
CONVENIOS	1,584	1,533	-51	-3.2
INTERSINDICALES	41	72	31	N.A.
<b>TOTAL</b>	<b>6,304</b>	<b>6,570</b>	<b>266</b>	<b>4.2</b>

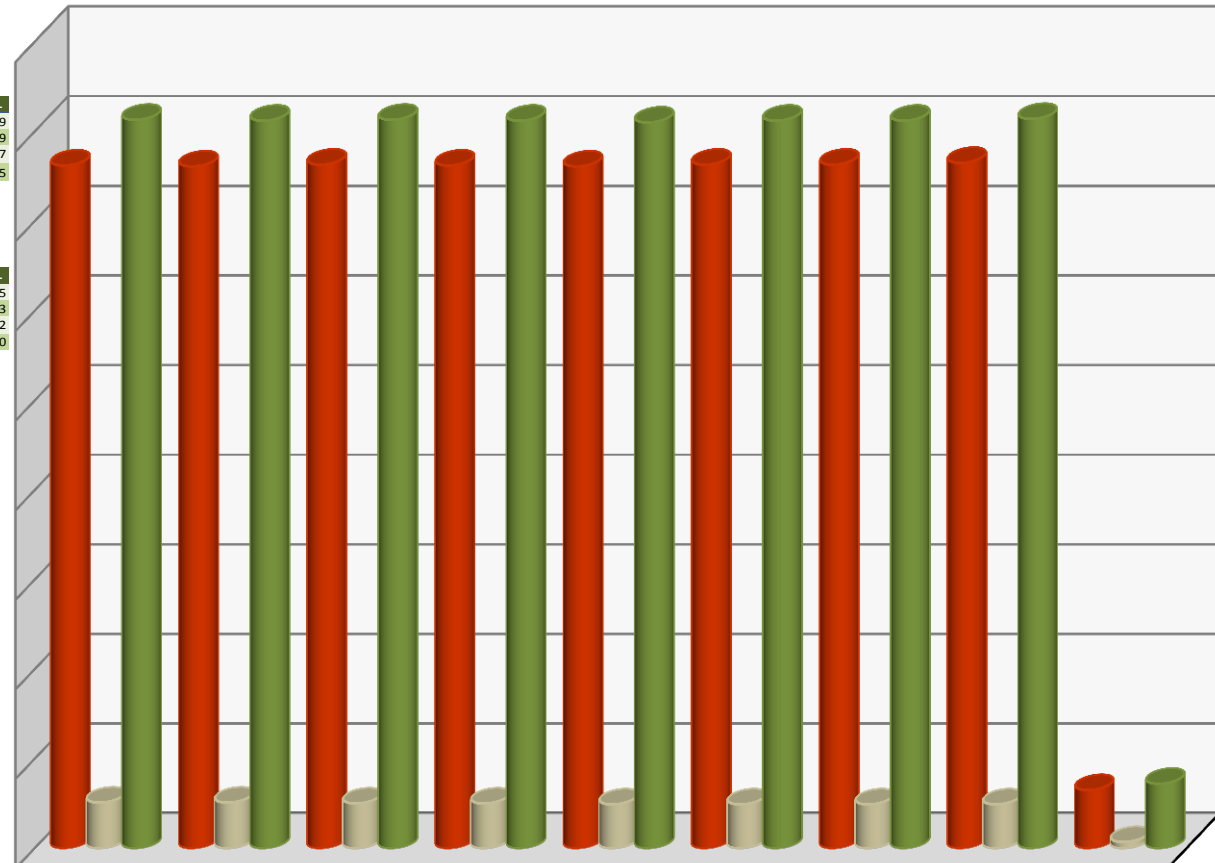

	1a. SALA	2a. SALA	3a. SALA	4a. SALA	5a. SALA	6a. SALA	7a. SALA	8a. SALA	S.G.A.
■ ACUMULADO	762	761	763	762	761	763	763	765	65
■ NOVIEMBRE	51	51	50	50	49	49	49	49	7
■ TOTAL	813	812	813	812	810	812	812	814	72

**EXPEDIENTES INGRESADOS EN NOVIEMBRE : 405**

# TRABAJADORES INVOLUCRADOS

AL 30 DE NOVIEMBRE DE 2016

**COMPARATIVO AL 30 DE NOVIEMBRE**

	AÑOS		DIFERENCIA	
	2015	2016	ABS	%
TRABS. INVOLUCRADOS :	8,951	14,674	5,723	63.9

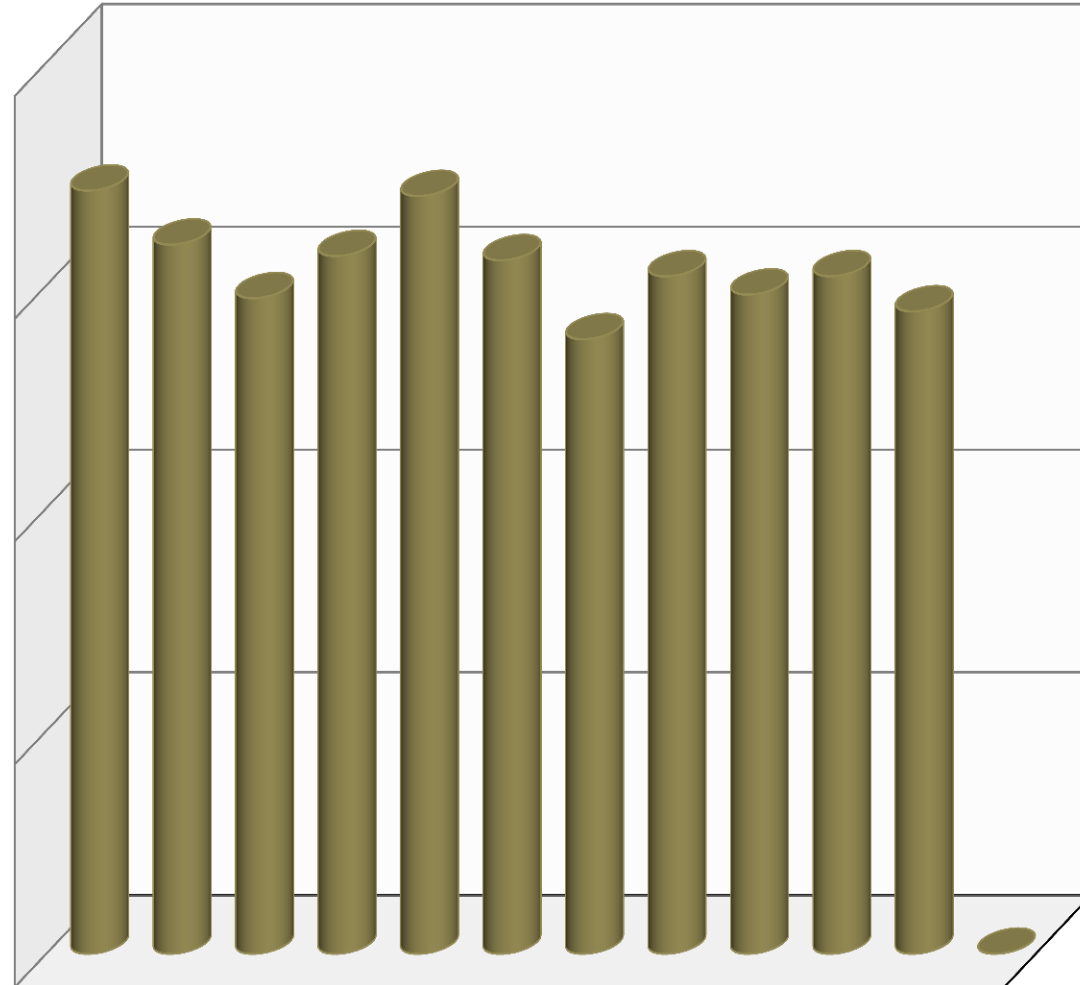

	ENE	FEB	MAR	ABR	MAY	JUN	JUL	AGO	SEP	OCT	NOV	DIC
■ TRABS. INVOLUCRADOS	2,662	1,524	876	1,354	2,519	1,296	573	1,098	909	1,099	764	0

**TBJRS. INVOLUCRADOS, EN LAS DEMANDAS INGRESADAS EN EL MES DE NOVIEMBRE : 764**

**EN LO QUE VA DEL AÑO 2016, HAN INGRESADO UN TOTAL DE : 14,674 DEMANDAS INGRESADAS DE TBJRS. INVOLUCRADOS.**

# EXPEDIENTES TURNADOS A PROYECTISTAS PARA PROYECTO DE LAUDO Y CUMPLIMIENTO DE EJECUTORIA

AL 30 DE NOVIEMBRE DE 2016

## NOVIEMBRE

SALAS	1°	2°	3°	4°	5°	6°	7°	8°	TOTAL
LAUDO INICIAL	114	53	141	149	57	45	52	36	647
CON EJECUTORIAS	22	13	9	12	10	10	17	17	110
<b>TOTAL</b>	<b>136</b>	<b>66</b>	<b>150</b>	<b>161</b>	<b>67</b>	<b>55</b>	<b>69</b>	<b>53</b>	<b>757</b>

## ACUMULADO ENERO - NOVIEMBRE

SALAS	1°	2°	3°	4°	5°	6°	7°	8°	TOTAL
LAUDO INICIAL	664	762	544	1,426	721	635	503	406	5,661
CON EJECUTORIAS	363	223	171	189	166	280	239	304	1,935
<b>TOTAL</b>	<b>1,027</b>	<b>985</b>	<b>715</b>	<b>1,615</b>	<b>887</b>	<b>915</b>	<b>742</b>	<b>710</b>	<b>7,596</b>

## COMPARATIVO DE EXPEDIENTES TURNADOS A PROYECTISTAS 30 DE NOVIEMBRE

	AÑOS		DIFERENCIA	
	2015	2016	ABS	%
PROYECTOS	4,360	5,661	1,301	29.8
EJECUTORIAS	1,977	1,935	42	2.1
<b>TOTAL</b>	<b>6,337</b>	<b>7,596</b>	<b>1,343</b>	<b>21.2</b>

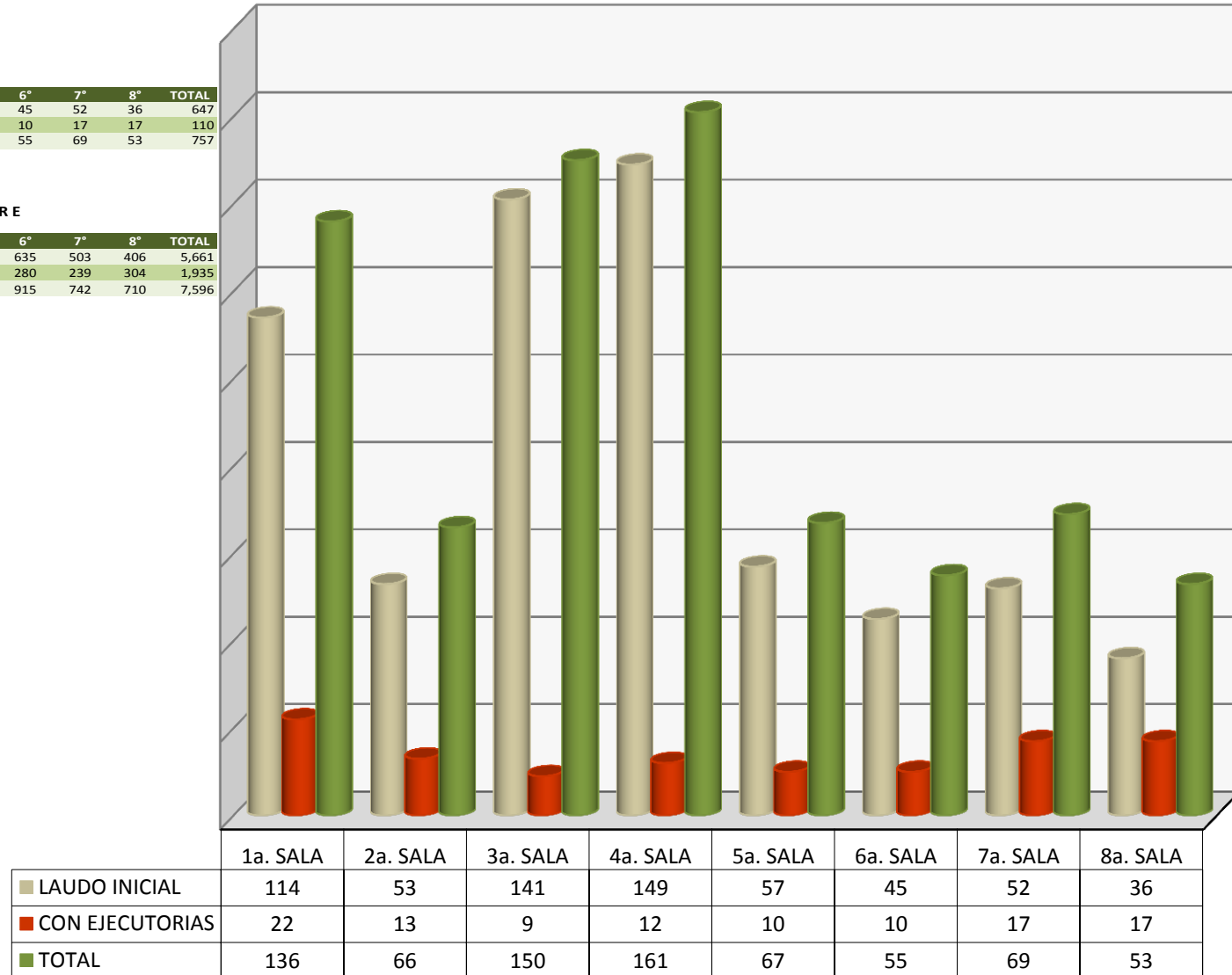

**LOS PROYECTISTAS RECIBIERON 647 EXPEDIENTES PARA ELABORAR LOS CORRESPONDIENTES  
PROYECTOS DE LAUDO; 110 PARA CUMPLIMIENTO DE EJECUTORIA**

## PROYECTOS DE LAUDO Y CUMPLIMIENTOS DE EJECUTORIAS ELABORADOS POR LOS PROYECTISTAS

AL 30 DE NOVIEMBRE DE 2016

### NOVIEMBRE

SALAS	1°	2°	3°	4°	5°	6°	7°	8°	TOTAL
LAUDO INICIAL	21	47	51	89	53	38	37	30	366
CON EJECUTORIAS	26	11	38	13	13	16	15	17	149
<b>TOTAL</b>	<b>47</b>	<b>58</b>	<b>89</b>	<b>102</b>	<b>66</b>	<b>54</b>	<b>52</b>	<b>47</b>	<b>515</b>

### ACUMULADO ENERO - NOVIEMBRE

SALAS	1°	2°	3°	4°	5°	6°	7°	8°	TOTAL
LAUDO INICIAL	246	417	340	811	648	592	445	409	3,908
CON EJECUTORIAS	335	220	199	200	165	276	230	306	1,931
<b>TOTAL</b>	<b>581</b>	<b>637</b>	<b>539</b>	<b>1,011</b>	<b>813</b>	<b>868</b>	<b>675</b>	<b>715</b>	<b>5,839</b>

### COMPARATIVO DE EXPEDIENTES TURNADOS A PROYECTISTAS 30 DE NOVIEMBRE

	AÑOS		DIFERENCIA	
	2015	2016	ABS	%
PROYECTOS	3,436	3,908	472	13.7
EJECUTORIAS	1,877	1,931	-54	-2.9
<b>TOTAL</b>	<b>5,313</b>	<b>5,839</b>	<b>418</b>	<b>7.9</b>

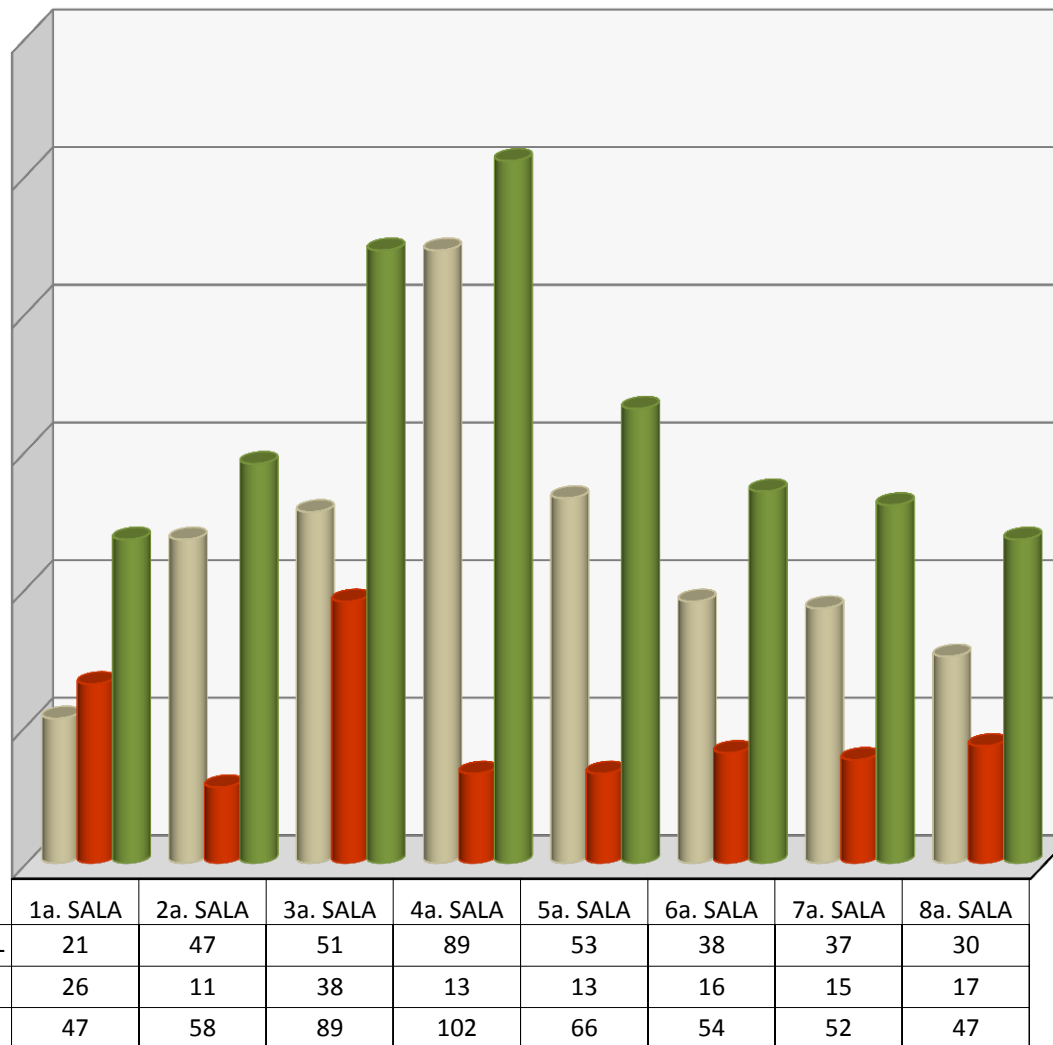

**ESTE MES LOS PROYECTISTAS RECIBIERON 647 EXPEDIENTES PARA PROYECTOS DE LAUDO Y ELABORARON 366 INCLUYENDO PROYECTOS DE MESES ANTERIORES. RECIBIERON 110 EXPEDIENTES PARA CUMPLIMIENTO DE EJECUTORIA Y ELABORARON 149**



**PROYECTOS DE LAUDO Y CUMPLIMIENTOS DE EJECUTORIAS TURNADOS Y ELABORADOS POR CADA PROYECTISTA**

**PRIMERA SALA  
NOVIEMBRE**

PROYECTISTA	EXPEDIENTES PENDIENTES DE PROYECTO 31 DE OTUBRE DE 2016				TURNADOS PARA PROYECTOS Y EJECUTORIAS				PROYECTOS Y EJECUTORIAS ELABORADOS				EXPEDIENTES PENDIENTES DE PROYECTO 30 DE NOVIEMBRE DE 2016			
	Pr	Ej	Cor	Sum	Pr	Ej	Cor	Sum	Pr	Ej	Cor	Sum	Pr	Ej	Cor	Sum
Lic. Aura M. Garcia (**)	53	8	20	81	0	0	0	0	4	3	0	7	0	0	20	20
Lic. Yared Aranda	79	8	11	98	14	10	8	24	5	9	5	14	88	9	14	111
Lic. Carlos Corte	80	0	5	85	15	6	7	21	4	5	8	9	91	1	4	96
Lic. Juana Aida Escutia	49	15	0	64	16	6	13	22	8	9	6	17	57	12	7	76
Lic. Fabiola Contrera Carreño (*)	0	0	0	0	53	0	2	53	0	0	2	0	53	0	0	53
Lic. Juan Felipe Vazquez (*)	0	0	0	0	16	0	0	16	0	0	0	0	16	0	0	16
<b>TOTAL</b>	<b>261</b>	<b>31</b>	<b>36</b>	<b>328</b>	<b>114</b>	<b>22</b>	<b>30</b>	<b>136</b>	<b>21</b>	<b>26</b>	<b>21</b>	<b>47</b>	<b>305</b>	<b>22</b>	<b>45</b>	<b>372</b>

► Lic. Aura M. Garcia (\*\*) regresó 49 expediente(s) sin proyecto

► (\* ALTA DE PROYECTISTA) (\*\*BAJA DE PROYECTISTA)

**SEGUNDA SALA  
NOVIEMBRE**

PROYECTISTA	EXPEDIENTES PENDIENTES DE PROYECTO 31 DE OTUBRE DE 2016				TURNADOS PARA PROYECTOS Y EJECUTORIAS				PROYECTOS Y EJECUTORIAS ELABORADOS				EXPEDIENTES PENDIENTES DE PROYECTO 30 DE NOVIEMBRE DE 2016			
	Pr	Ej	Cor	Sum	Pr	Ej	Cor	Sum	Pr	Ej	Cor	Sum	Pr	Ej	Cor	Sum
Lic. Raul Reyes	46	2	0	48	6	3	0	9	7	3	0	10	43	2	0	45
Lic. Antonio Urbina	96	4	2	102	4	1	1	5	5	4	1	9	94	1	2	97
Lic. Nydia Galarza	76	6	1	83	3	3	3	6	8	1	1	9	71	8	3	82
Lic. Blanca E. Flores	37	0	1	38	4	1	4	5	7	0	2	7	33	1	3	37
Lic. Ma. Elena Valdez	79	3	1	83	4	3	8	7	3	1	7	4	78	5	2	85
Lic. Leticia Estrada	17	0	4	21	24	2	6	26	4	2	8	6	33	0	2	35
Lic. Ma. Teresa Gonzalez Chavez	0	1	0	1	0	0	0	0	0	0	0	0	0	1	0	1
Lic. Adan Adrian Lopez Juarez	14	0	0	14	8	0	0	8	13	0	0	13	9	0	0	9
<b>TOTAL</b>	<b>365</b>	<b>16</b>	<b>9</b>	<b>390</b>	<b>53</b>	<b>13</b>	<b>22</b>	<b>66</b>	<b>47</b>	<b>11</b>	<b>19</b>	<b>58</b>	<b>361</b>	<b>18</b>	<b>12</b>	<b>391</b>

► Lic. Raul Reyes regresó 2 expediente(s) sin proyecto

► Lic. Antonio Urbina regresó 1 expediente(s) sin proyecto

► Lic. Blanca E. Flores regresó 1 expediente(s) sin proyecto

► Lic. Ma. Elena Valdez regresó 2 expediente(s) sin proyecto

► Lic. Leticia Estrada regresó 4 expediente(s) sin proyecto

**TERCERA SALA  
NOVIEMBRE**

PROYECTISTA	EXPEDIENTES PENDIENTES DE PROYECTO 31 DE OTUBRE DE 2016				TURNADOS PARA PROYECTOS Y EJECUTORIAS				PROYECTOS Y EJECUTORIAS ELABORADOS				EXPEDIENTES PENDIENTES DE PROYECTO 30 DE NOVIEMBRE DE 2016			
	Pr	Ej	Cor	Sum	Pr	Ej	Cor	Sum	Pr	Ej	Cor	Sum	Pr	Ej	Cor	Sum
Lic. Gabriela Barrera M.	31	16	1	48	26	1	0	27	9	17	1	26	48	0	0	48
Lic. Jessica Ramirez	35	9	2	46	15	0	0	15	23	9	1	32	26	0	1	27
Lic. Viridiana Hdez Rodriguez	47	0	2	49	17	4	0	21	6	4	2	10	58	0	0	58
Lic. Natalia Hernandez	38	4	7	49	17	1	0	18	10	5	7	15	42	0	0	42
Lic. Fabiolla Perez Santoyo (*)	0	0	0	0	66	3	0	69	3	3	0	6	63	0	0	63
<b>TOTAL</b>	<b>151</b>	<b>29</b>	<b>12</b>	<b>192</b>	<b>141</b>	<b>9</b>	<b>0</b>	<b>150</b>	<b>51</b>	<b>38</b>	<b>11</b>	<b>89</b>	<b>237</b>	<b>0</b>	<b>1</b>	<b>238</b>

► Lic. Jessica Ramirez regresó 1 expediente(s) sin proyecto

► Lic. Natalia Hernandez regresó 3 expediente(s) sin proyecto

► (\* ALTA DE PROYECTISTA)

**PROYECTOS DE LAUDO Y CUMPLIMIENTOS DE EJECUTORIAS TURNADOS Y ELABORADOS POR CADA PROYECTISTA**

**CUARTA SALA**

**NOVIEMBRE**

PROYECTISTA	EXPEDIENTES PENDIENTES DE PROYECTO 31 DE OTUBRE DE 2016				TURNADOS PARA PROYECTOS Y EJECUTORIAS				PROYECTOS Y EJECUTORIAS ELABORADOS				EXPEDIENTES PENDIENTES DE PROYECTO 30 DE NOVIEMBRE DE 2016			
	Pr	Ej	Cor	Sum	Pr	Ej	Cor	Sum	Pr	Ej	Cor	Sum	Pr	Ej	Cor	Sum
Lic. Maria de la Paz	12	0	0	12	30	3	0	33	18	3	0	21	21	0	0	21
Lic. Beatriz Perez	0	1	0	1	26	2	0	28	6	2	0	8	19	1	0	20
Lic. Flor Angeli Landa	54	1	0	55	0	3	0	3	2	2	0	4	51	2	0	53
Lic. Karina Ceron	54	5	0	59	31	1	0	32	14	3	0	17	69	3	0	72
Lic. Brenda Fabiola Zarco V.	0	0	0	0	31	0	0	31	12	0	0	12	6	0	0	6
Lic. N. Veronica Bojorques Almazan	75	4	0	79	31	3	6	34	37	3	6	40	55	4	0	59
<b>TOTAL</b>	<b>195</b>	<b>11</b>	<b>0</b>	<b>206</b>	<b>149</b>	<b>12</b>	<b>6</b>	<b>161</b>	<b>89</b>	<b>13</b>	<b>6</b>	<b>102</b>	<b>221</b>	<b>10</b>	<b>0</b>	<b>231</b>

► Lic. Maria de la Paz regresó 3 expediente(s) sin proyecto

► Lic. Beatriz Perez regresó 1 expediente(s) sin proyecto

► Lic. Flor Angeli Landa regresó 1 expediente(s) sin proyecto

► Lic. Karina Ceron regresó 2 expediente(s) sin proyecto

► Lic. N. Verónica Bojorques Almazán regresó 2 expediente(s) sin proyecto

► Lic. Brenda Fabiola Zarco V. regresó 13 expediente(s) sin proyecto

**QUINTA SALA**

**NOVIEMBRE**

PROYECTISTA	EXPEDIENTES PENDIENTES DE PROYECTO 31 DE OTUBRE DE 2016				TURNADOS PARA PROYECTOS Y EJECUTORIAS				PROYECTOS Y EJECUTORIAS ELABORADOS				EXPEDIENTES PENDIENTES DE PROYECTO 30 DE NOVIEMBRE DE 2016			
	Pr	Ej	Cor	Sum	Pr	Ej	Cor	Sum	Pr	Ej	Cor	Sum	Pr	Ej	Cor	Sum
Mtra. Zoraida Gonzalez Angeles	5	0	0	2	10	0	0	10	9	0	0	9	5	0	0	5
Lic. Ruth A. Fragoso G.	1	0	0	1	11	0	0	11	11	0	0	11	1	0	0	1
Lic. Gloria Chavez Quintanar	2	0	0	1	12	2	0	14	10	2	0	12	0	0	0	0
Lic. Jose Gpe. Jimenez	2	0	0	1	11	0	0	11	12	0	0	12	0	0	0	0
Lic. Tania Lopez	0	0	0	2	11	5	0	16	9	4	0	13	0	0	0	0
Lic. Rosa Ines Rdz Somarriba (**)	3	0	0	2	0	0	0	0	0	0	0	0	0	0	0	0
Lic. Paola Coroba Marin (Apoyo)	0	4	0	6	2	2	0	4	2	6	0	8	0	0	0	0
Lic. Gloria L. Burelo Castillo (*)	0	0	0	2	0	1	0	1	0	1	0	1	0	0	0	0
<b>TOTAL</b>	<b>13</b>	<b>4</b>	<b>0</b>	<b>17</b>	<b>57</b>	<b>10</b>	<b>0</b>	<b>67</b>	<b>53</b>	<b>13</b>	<b>0</b>	<b>66</b>	<b>6</b>	<b>0</b>	<b>0</b>	<b>6</b>

► Mtra. Zoraida Gonzalez Angeles regresó 1 expediente(s) sin proyecto

► Lic. Gloria Chavez Quintanar regresó 4 expediente(s) sin proyecto

► Lic. Jose Gpe. Jimenez regresó 1 expediente(s) sin proyecto

► Lic. Tania Lopez regresó 2 expediente(s) sin proyecto

► Lic. Rosa Ines Rdz Somarriba (\*\*\*) regresó 3 expediente(s) sin proyecto

► (\* ALTA DE PROYECTISTA) (\*\*BAJA DE PROYECTISTA)

**SEXTA SALA**

**NOVIEMBRE**

PROYECTISTA	EXPEDIENTES PENDIENTES DE PROYECTO 31 DE OTUBRE DE 2016				TURNADOS PARA PROYECTOS Y EJECUTORIAS				PROYECTOS Y EJECUTORIAS ELABORADOS				EXPEDIENTES PENDIENTES DE PROYECTO 30 DE NOVIEMBRE DE 2016			
	Pr	Ej	Cor	Sum	Pr	Ej	Cor	Sum	Pr	Ej	Cor	Sum	Pr	Ej	Cor	Sum
Lic. Liliana Domínguez Jandette	1	1	0	2	9	3	0	12	9	2	0	11	0	2	0	2
Lic. Arturo Huerta	0	0	0	0	10	1	0	11	9	1	0	10	0	0	0	0
Lic. Jorge Avila	0	3	0	3	10	1	0	11	10	4	0	14	0	0	0	0
Lic. Monserrat Rios Gtz	0	1	0	1	10	2	0	12	10	1	0	11	0	2	0	2
Apoyo	14	16	0	30	6	3	0	9	0	8	0	8	20	11	0	31
<b>TOTAL</b>	<b>15</b>	<b>21</b>	<b>0</b>	<b>36</b>	<b>45</b>	<b>10</b>	<b>0</b>	<b>55</b>	<b>38</b>	<b>16</b>	<b>0</b>	<b>54</b>	<b>20</b>	<b>15</b>	<b>0</b>	<b>35</b>

► Lic. Liliana Domínguez Jandette regresó 1 Expediente de proyecto

► Lic. Arturo Huerta regresó 1 Expediente de proyecto y 1 sin ejecutoria

**PROYECTOS DE LAUDO Y CUMPLIMIENTOS DE EJECUTORIAS TURNADOS Y ELABORADOS POR CADA PROYECTISTA**

**SEPTIMA SALA**

**NOVIEMBRE**

PROYECTISTA	EXPEDIENTES PENDIENTES DE PROYECTO 31 DE OTUBRE DE 2016				TURNADOS PARA PROYECTOS Y EJECUTORIAS				PROYECTOS Y EJECUTORIAS ELABORADOS				EXPEDIENTES PENDIENTES DE PROYECTO 30 DE NOVIEMBRE DE 2016			
	Pr	Ej	Cor	Sum	Pr	Ej	Cor	Sum	Pr	Ej	Cor	Sum	Pr	Ej	Cor	Sum
Lic. Sandra Martinez	27	0	6	33	10	4	0	14	10	4	0	14	26	0	6	32
Lic. Jose de J. Martinez	33	0	1	34	11	5	0	16	6	5	0	11	38	0	1	39
Lic. Ines Castro P.	34	3	5	42	10	2	0	12	7	0	4	7	36	5	1	42
Lic. Ximena Santos Vazquez	32	7	3	42	10	3	0	13	5	5	0	10	35	5	3	43
Lic. Armando Novoa	5	1	0	6	11	3	0	14	9	1	0	10	6	3	0	9
<b>TOTAL</b>	<b>131</b>	<b>11</b>	<b>15</b>	<b>157</b>	<b>52</b>	<b>17</b>	<b>0</b>	<b>69</b>	<b>37</b>	<b>15</b>	<b>4</b>	<b>52</b>	<b>141</b>	<b>13</b>	<b>11</b>	<b>165</b>

► Lic. Sandra Martinez regresó 1 expediente(s) sin proyecto

► Lic. Ines Castro P. regresó 1 expediente(s) sin proyecto

► Lic. Ximena Santos Vazquez regresó 2 expediente(s) sin proyecto

**OCTAVA SALA**

**NOVIEMBRE**

PROYECTISTA	EXPEDIENTES PENDIENTES DE PROYECTO 31 DE OTUBRE DE 2016				TURNADOS PARA PROYECTOS Y EJECUTORIAS				PROYECTOS Y EJECUTORIAS ELABORADOS				EXPEDIENTES PENDIENTES DE PROYECTO 30 DE NOVIEMBRE DE 2016			
	Pr	Ej	Cor	Sum	Pr	Ej	Cor	Sum	Pr	Ej	Cor	Sum	Pr	Ej	Cor	Sum
Lic. Ariadne B. Ortiz	0	0	0	0	7	4	0	11	5	4	0	9	0	0	0	0
Lic. José Victor Madrigal	0	0	0	0	8	3	0	11	7	3	0	10	0	0	0	0
Lic. Mariela Gomez	0	0	0	0	7	4	0	11	7	4	0	11	0	0	0	0
Lic. Norma L. Aguiar Estrada	0	0	0	0	7	2	1	9	6	2	1	8	0	0	0	0
Lic. Regina G. Martínez	0	0	0	0	7	4	0	11	5	4	0	9	0	0	0	0
<b>TOTAL</b>	<b>0</b>	<b>0</b>	<b>0</b>	<b>0</b>	<b>36</b>	<b>17</b>	<b>1</b>	<b>53</b>	<b>30</b>	<b>17</b>	<b>1</b>	<b>47</b>	<b>0</b>	<b>0</b>	<b>0</b>	<b>0</b>

► Lic. Ariadne B. Ortiz regresó 2 expediente(s) sin proyecto

► Lic. José Victor Madrigal regresó 1 expediente(s) sin proyecto

► Lic. Regina G. Martínez regresó 2 expediente(s) sin proyecto

► Lic. Norma L. Aguiar Estrada regresó 1 expediente(s) sin proyecto

# ACUMULADO POR SALA

## NOVIEMBRE

AREA	EXPEDIENTES PENDIENTES DE PROYECTO 31 DE OCTUBRE DE 2016			TURNADOS PARA PROYECTOS Y EJECUTORIAS			PROYECTOS Y EJECUTORIAS ELABORADOS			DEVOLUCION DE PROYECTOS		EXPEDIENTES PENDIENTES DE PROYECTO 30 DE NOVIEMBRE DE 2016		
	Pr	Ej	Cor	Pr	Ej	Cor	Pr	Ej	Cor	Pr	Ej	Pr	Ej	Cor
SALA 1	261	31	36	114	22	30	21	26	21	49	5	305	22	45
SALA 2	365	16	9	53	13	22	47	11	19	10	0	361	18	12
SALA 3	151	29	12	141	9	0	51	38	11	4	0	237	0	1
SALA 4	195	11	0	149	12	6	89	13	6	34	0	221	10	0
SALA 5	13	4	0	57	10	0	53	13	0	11	1	6	0	0
SALA 6	15	21	0	45	10	0	38	16	0	2	0	20	15	0
SALA 7	131	11	15	52	17	0	37	15	4	5	0	141	13	11
SALA8	0	0	0	36	17	1	30	17	1	6	0	0	0	0
<b>SUMA</b>	<b>1,131</b>	<b>123</b>	<b>72</b>	<b>647</b>	<b>110</b>	<b>59</b>	<b>366</b>	<b>149</b>	<b>62</b>	<b>121</b>	<b>6</b>	<b>1,291</b>	<b>78</b>	<b>69</b>

# ACUMULADO ANUAL

## ENERO - NOVIEMBRE

PROYECTOS									
AREA	SALA 1	SALA 2	SALA 3	SALA 4	SALA 5	SALA 6	SALA 7	SALA 8	SUMA
PENDIENTES	261	365	151	195	13	15	131	0	<b>1,131</b>
TURNADOS	587	762	544	1,426	721	635	512	406	<b>5,593</b>
ELABORADOS	227	417	340	811	648	592	454	409	<b>3,898</b>
DEVOLUCION	263	277	167	412	72	44	51	49	<b>1,335</b>
PENDIENTES DEL MES	305	361	237	221	6	20	141	0	<b>1,291</b>

EJECUTORIAS									
AREA	SALA 1	SALA 2	SALA 3	SALA 4	SALA 5	SALA 6	SALA 7	SALA 8	SUMA
PENDIENTES	31	16	29	11	4	21	11	0	<b>123</b>
TURNADOS	348	223	171	189	166	280	239	304	<b>1,920</b>
ELABORADOS	322	220	199	200	165	276	230	306	<b>1,918</b>
DEVOLUCION	54	3	12	0	6	4	1	3	<b>83</b>
PENDIENTES DEL MES	22	18	0	10	0	15	13	0	<b>78</b>

# EXPEDIENTES TERMINADOS EN SALAS Y SRIA. GRAL. DE ACUERDOS

## AL 30 DE NOVIEMBRE DE 2016

### NOVIEMBRE

SALAS	1°	2°	3°	4°	5°	6°	7°	8°	S.G.A.	TOTAL
DIRECTOS	62	65	62	85	96	124	50	177		721
CONVENIOS	24	27	25	23	31	6	37	6		179
INTERSIND.									10	10
<b>TOTAL</b>	<b>86</b>	<b>92</b>	<b>87</b>	<b>108</b>	<b>127</b>	<b>130</b>	<b>87</b>	<b>183</b>	<b>10</b>	<b>910</b>

### ACUMULADO ENERO - NOVIEMBRE

SALAS	1°	2°	3°	4°	5°	6°	7°	8°	S.G.A.	TOTAL
DIRECTOS	991	813	761	893	869	871	585	858		6,641
CONVENIOS	224	197	227	206	260	228	221	232		1,795
INTERSIND.									131	131
<b>TOTAL</b>	<b>1,215</b>	<b>1,010</b>	<b>988</b>	<b>1,099</b>	<b>1,129</b>	<b>1,099</b>	<b>806</b>	<b>1,090</b>	<b>131</b>	<b>8,567</b>

### COMPARATIVO DE EXPEDIENTES TERMINADOS 30 DE NOVIEMBRE

EXP. TERMINADOS	AÑOS		DIFERENCIA	
	2015	2016	ABS	%
	5,712	6,772	1,060	18.6

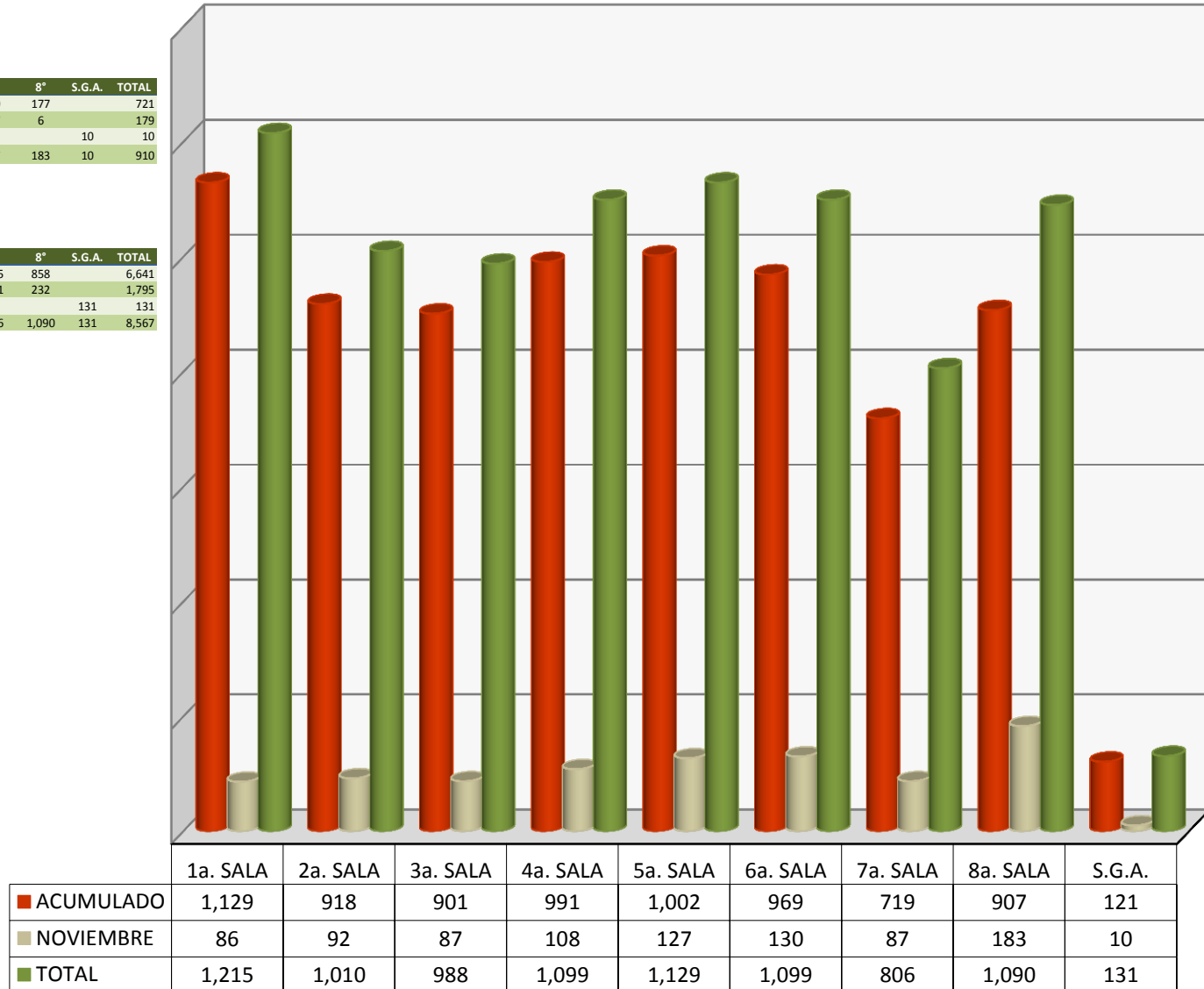

**EXPEDIENTES TERMINADOS EN EL MES DE NOVIEMBRE : 910**

# LAUDOS VOTADOS POR LAS SALAS

AL 30 DE NOVIEMBRE DE 2016

## NOVIEMBRE

SALAS	1°	2°	3°	4°	5°	6°	7°	8°	TOTAL
L. INICIALES	22	40	17	88	101	43	40	34	385
C. EJEC.	25	5	6	6	15	20	22	17	116
<b>TOTAL</b>	<b>47</b>	<b>45</b>	<b>23</b>	<b>94</b>	<b>116</b>	<b>63</b>	<b>62</b>	<b>51</b>	<b>501</b>

## ACUMULADO ENERO - NOVIEMBRE

SALAS	1°	2°	3°	4°	5°	6°	7°	8°	TOTAL
L. INICIALES	222	277	355	624	673	583	423	558	3,715
C. EJEC.	338	225	147	308	163	335	249	274	2,039
<b>TOTAL</b>	<b>560</b>	<b>502</b>	<b>502</b>	<b>932</b>	<b>836</b>	<b>918</b>	<b>672</b>	<b>832</b>	<b>5,754</b>

## COMPARATIVO DE EXPEDIENTES TURNADOS A PROYECTISTAS 30 DE NOVIEMBRE

	AÑOS		DIFERENCIA	
	2015	2016	ABS	%
L. INICIAL	3,156	3,715	559	17.7
CUMPL. EJEC.	1,948	2,039	91	4.7
<b>TOTAL</b>	<b>5,104</b>	<b>5,754</b>	<b>650</b>	<b>12.7</b>

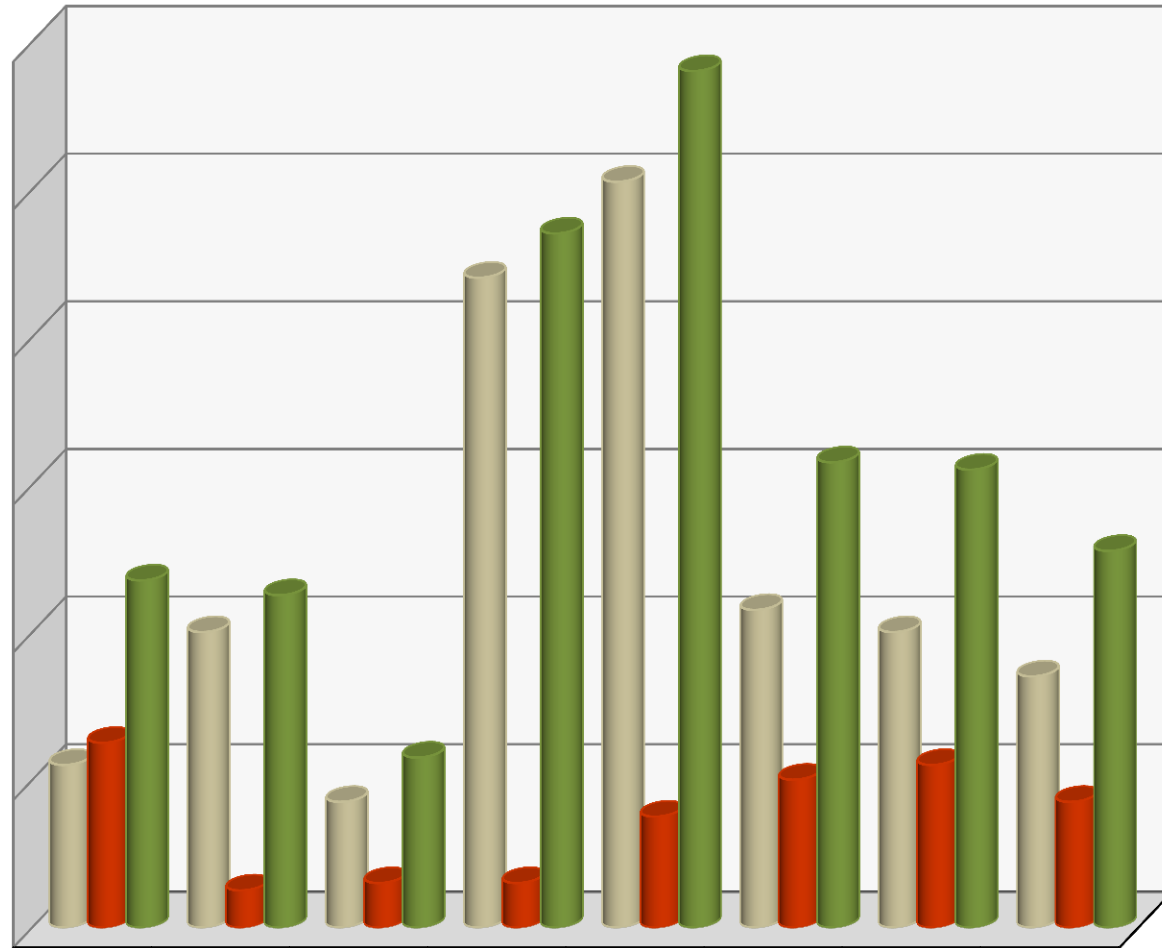

	1a. SALA	2a. SALA	3a. SALA	4a. SALA	5a. SALA	6a. SALA	7a. SALA	8a. SALA
■ INICIALES	22	40	17	88	101	43	40	34
■ C. EJECUTORIA	25	5	6	6	15	20	22	17
■ TOTAL	47	45	23	94	116	63	62	51

**LOS PLENOS DE LAS SALAS VOTARON : 501 LAUDOS**

**TRIBUNAL FEDERAL DE CONCILIACION Y ARBITRAJE**  
**TOTAL DE EXPEDIENTES TERMINADOS POR TIPO DE RESOLUCION**  
**NOVIEMBRE 2016**

FORMA DE TERMINACION	ACUMULADO	30 DE NOVIEMBRE 2016	TOTAL
LAUDO CUMPLIMENTADO	1,437	193	1,630
LAUDO ABSOLUTORIO / FIRME	904	151	1,055
LAUDO CONDENATORIO	4	0	4
LAUDO EJECUTORIA	0	0	0
TERMINACIÓN POR CONVENIO	5	0	5
CONVENIO	107	0	107
NO SE AUTORIZA EL CESE	40	4	44
SI SE AUTORIZA EL CESE	57	5	62
DESISTIMIENTO	311	22	333
INCOMPETENCIA	630	37	667
CADUCIDAD	231	27	258
SE DECLARA PRESCRIPCIÓN	684	47	731
SIN MATERIA	88	5	93
NO SE DA CURSO A LA DEMANDA	272	28	300
DILIGENCIA CUMPLIMENTADA	1	0	1
LAUDO ABSOLUTORIO PARCIAL	1	0	1
SE DESIGNA BENEFICIARIO	759	109	868
NO SE DESIGNA BENEFICIARIO	1	1	2
FALTA DE INTERES	14	0	14
FALTA DE REQUISITO PROC.	14	2	16
SE NIEGA SOLICITUD	1	0	1
FALTA PERSONALIDAD	1	0	1
SE CONSIGNO CHEQUE	3	1	4
SE NIEGA REGISTRO	0	0	0
OTROS	5	0	5
SE HAC EFEC APER	12	0	12
EXHORTO DILIGENCIADO	371	84	455
EXHORTO NO DILIGENCIADO	18	1	19
PERDIDA DE DERECHOS	1	0	1
RESOLUCION PLENARIA	0	0	0
IMPORCEDENCIA DE LA VIA	0	1	1
NO SE AUTORIZA EL CESE FIRME	0	0	0
CONVENIO CONCILIATORIO	1,564	182	1,746
SI SE AUTORIZA EL CESE FIRME	0	0	0
LAUDO MIXTO	0	0	0
<b>TOTAL</b>	<b>7,536</b>	<b>900</b>	<b>8,436</b>
<b>SIN CONSIDERAR CONVENIOS</b>	<b>7,429</b>	<b>900</b>	<b>8,329</b>

NOVIEMBRE								
SALA / FORMA DE TERMINACION	LAUDO CUMPLIMENTADO	TERMINACIÓN POR CONVENIO	CONVENIOS	LAUDO ABSOLUTORIO / FIRME	CONVENIO CONCILIATORIO	TERMINACION POR DESISTENCIA	LAUDO CONDENATORIO	TOTAL
PRIMERA SALA	\$2,734,560.57	\$0.00	\$0.00	\$0.00	\$6,463,998.22	\$0.00	\$0.00	\$9,198,558.79
SEGUNDA SALA	\$1,784,170.38	\$0.00	\$0.00	\$0.00	\$7,852,166.83	\$0.00	\$0.00	\$9,636,337.21
TERCERA SALA	\$21,790,444.01	\$0.00	\$0.00	\$0.00	\$6,374,326.28	\$0.00	\$0.00	\$28,164,770.29
CUARTA SALA	\$65,742,452.26	\$0.00	\$0.00	\$0.00	\$8,331,463.21	\$0.00	\$0.00	\$74,073,915.47
QUINTA SALA	\$3,857,054.36	\$0.00	\$0.00	\$0.00	\$11,331,496.91	\$0.00	\$0.00	\$15,188,551.27
SEXTA SALA	\$797,392.94	\$0.00	\$0.00	\$0.00	\$1,112,193.92	\$0.00	\$0.00	\$1,909,586.86
SEPTIMA SALA	\$10,294,530.94	\$0.00	\$0.00	\$0.00	\$12,337,562.38	\$0.00	\$0.00	\$22,632,093.32
OCTAVA SALA	\$5,639,433.99	\$0.00	\$0.00	\$0.00	\$1,430,874.46	\$0.00	\$0.00	\$7,070,308.45
<b>TOTAL</b>	<b>\$112,640,039.45</b>	<b>\$0.00</b>	<b>\$0.00</b>	<b>\$0.00</b>	<b>\$55,234,082.21</b>	<b>\$0.00</b>	<b>\$0.00</b>	<b>\$167,874,121.66</b>
OCTUBRE	\$33,818,922.90	\$0.00	\$0.00	\$0.00	\$53,450,393.00	\$0.00	\$0.00	\$87,269,315.90
SEPTIEMBRE	\$53,156,091.58	\$0.00	\$0.00	\$0.00	\$32,879,011.82	\$0.00	\$0.00	\$86,035,103.40
AGOSTO	\$55,669,555.00	\$0.00	\$0.00	\$0.00	\$28,036,902.59	\$0.00	\$0.00	\$83,706,457.59
JULIO	\$34,066,336.25	\$0.00	\$0.00	\$0.00	\$17,379,707.15	\$0.00	\$0.00	\$51,446,043.40
JUNIO	\$62,742,908.46	\$0.00	\$0.00	\$0.00	\$63,803,788.98	\$0.00	\$0.00	\$126,546,697.44
MAYO	\$60,630,917.59	\$442,138.97	\$0.00	\$0.00	\$15,650,016.39	\$0.00	\$0.00	\$76,723,072.95
ABRIL	\$56,273,172.84	\$2,432,103.68	\$4,753,505.52	\$0.00	\$9,605,649.43	\$171,481.17	\$1,595,754.10	\$74,831,666.74
MARZO	\$56,315,959.52	\$0.00	\$0.00	\$0.00	\$48,301,289.49	\$0.00	\$0.00	\$104,617,249.01
FEBRERO	\$69,571,157.25	\$0.00	\$2,931,923.68	\$0.00	\$63,126,716.57	\$0.00	\$0.00	\$135,629,797.50
ENERO	\$39,777,775.93	\$67,821.87	\$20,661,480.26	\$0.00	\$63,297,203.23	\$0.00	\$0.00	\$123,804,281.29
<b>GRAN TOTAL</b>	<b>\$634,662,836.77</b>	<b>\$2,942,064.52</b>	<b>\$28,346,909.46</b>	<b>\$0.00</b>	<b>\$450,764,760.86</b>	<b>\$171,481.17</b>	<b>\$1,595,754.10</b>	<b>\$1,118,483,806.88</b>

**TRIBUNAL FEDERAL DE CONCILIACION Y ARBITRAJE**  
**PROGRAMA DE APOYO A CONVENIOS**  
**MONTO PAGADO NOVIEMBRE 2016**

<b>S A L A</b>	<b>MONTO</b>
PRIMERA SALA	\$683,383.76
SEGUNDA SALA	\$0.00
TERCERA SALA	\$382,828.27
CUARTA SALA	\$0.00
QUINTA SALA	\$2,145,835.58
SEXTA SALA	\$0.00
SEPTIMA SALA	\$3,709,760.77
OCTAVA SALA	\$262,439.22
<b>TOTAL</b>	<b>\$7,184,247.60</b>

**ACUMULADO ANUAL**

<b>OCTUBRE</b>	<b>\$24,360,997.57</b>
<b>SEPTIEMBRE</b>	<b>\$8,635,283.82</b>
<b>AGOSTO</b>	<b>\$5,067,047.08</b>
<b>JULIO</b>	<b>\$51,757,156.57</b>
<b>JUNIO</b>	<b>\$326,802,116.60</b>
<b>MAYO</b>	<b>\$132,511,630.39</b>
<b>ABRIL</b>	<b>\$35,568,538.13</b>
<b>MARZO</b>	<b>\$63,439,376.59</b>
<b>FEBRERO</b>	<b>\$202,497,153.35</b>
<b>ENERO</b>	<b>\$104,324,942.75</b>
<b>GRAN TOTAL</b>	<b>\$962,148,490.45</b>



# DEMANDAS DE AMPARO INGRESADAS

AL 30 DE NOVIEMBRE DE 2016

## NOVIEMBRE

SALAS	1°	2°	3°	4°	5°	6°	7°	8°	S.G.A.	TOTAL
DIRECTOS	41	33	44	30	32	46	33	53	0	312
INDIRECTOS	19	38	29	23	14	8	13	7	3	154
<b>TOTAL</b>	<b>60</b>	<b>71</b>	<b>73</b>	<b>53</b>	<b>46</b>	<b>54</b>	<b>46</b>	<b>60</b>	<b>3</b>	<b>466</b>

## ACUMULADO ENERO - NOVIEMBRE

SALAS	1°	2°	3°	4°	5°	6°	7°	8°	S.G.A.	TOTAL
DIRECTOS	349	457	447	537	535	708	523	670	27	4,253
INDIRECTOS	328	423	478	358	224	189	145	182	64	2,391
<b>TOTAL</b>	<b>677</b>	<b>880</b>	<b>925</b>	<b>895</b>	<b>759</b>	<b>897</b>	<b>668</b>	<b>852</b>	<b>91</b>	<b>6,644</b>

## COMPARATIVO DE EXPEDIENTES TURNADOS A PROYECTISTAS 30 DE NOVIEMBRE

	AÑOS		DIFERENCIA	
	2015	2016	ABS	%
DEMANDAS DE AMP.	7,371	6,644	727	9.9

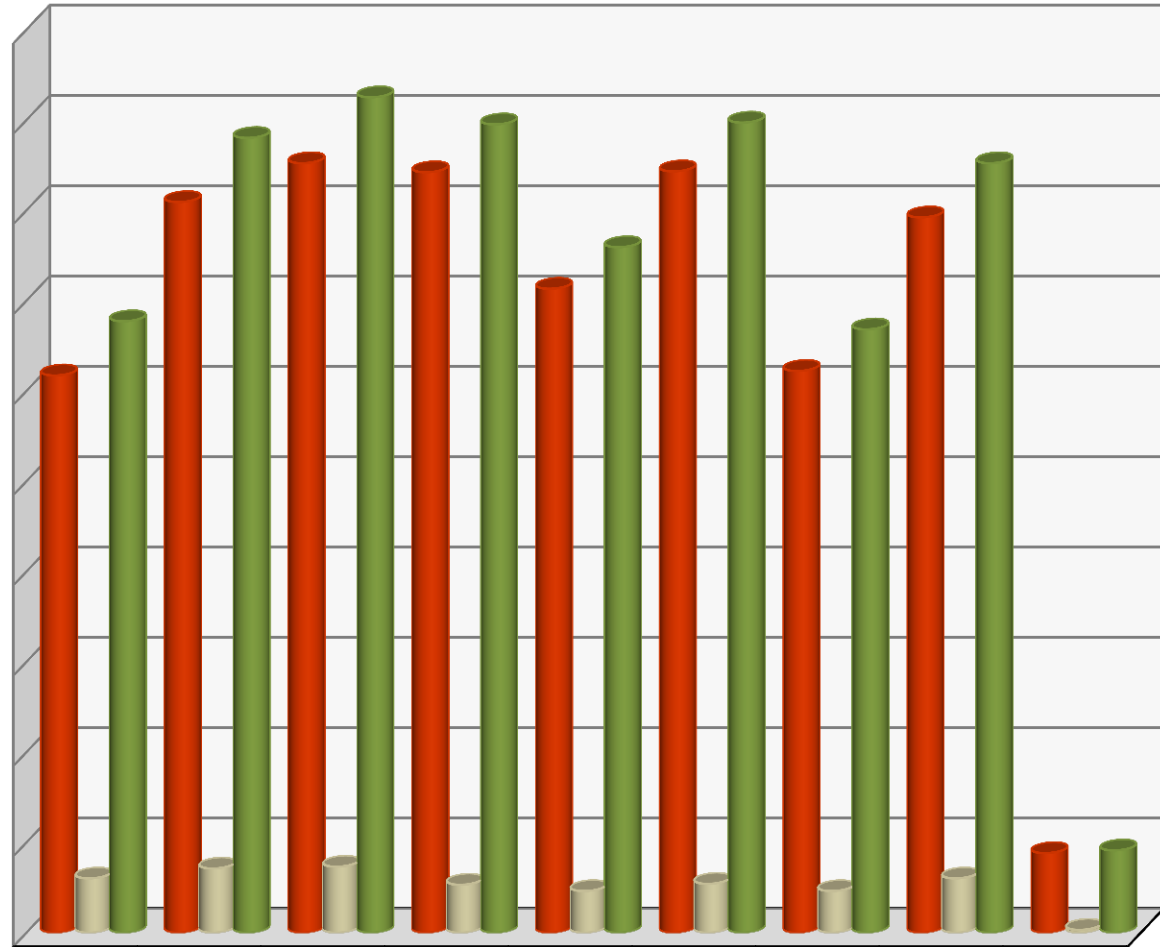

	1a. SALA	2a. SALA	3a. SALA	4a. SALA	5a. SALA	6a. SALA	7a. SALA	8a. SALA	S.G.A.
ACUMULADO	617	809	852	842	713	843	622	792	88
NOVIEMBRE	60	71	73	53	46	54	46	60	3
<b>TOTAL</b>	<b>677</b>	<b>880</b>	<b>925</b>	<b>895</b>	<b>759</b>	<b>897</b>	<b>668</b>	<b>852</b>	<b>91</b>

**DEMANDAS INGRESADAS EN NOVIEMBRE : 466**

# AMPAROS CONCEDIDOS A FAVOR DEL TRABAJADOR

AL 30 DE NOVIEMBRE DE 2016

## COMPARATIVO DE AMPAROS A FAVOR DEL TRABAJADOR NOVIEMBRE

	AÑOS		DIFERENCIA	
	2015	2016	ABS	%
DIRECTOS	681	473	208	30.5
INDIRECTOS	1102	954	148	13.4

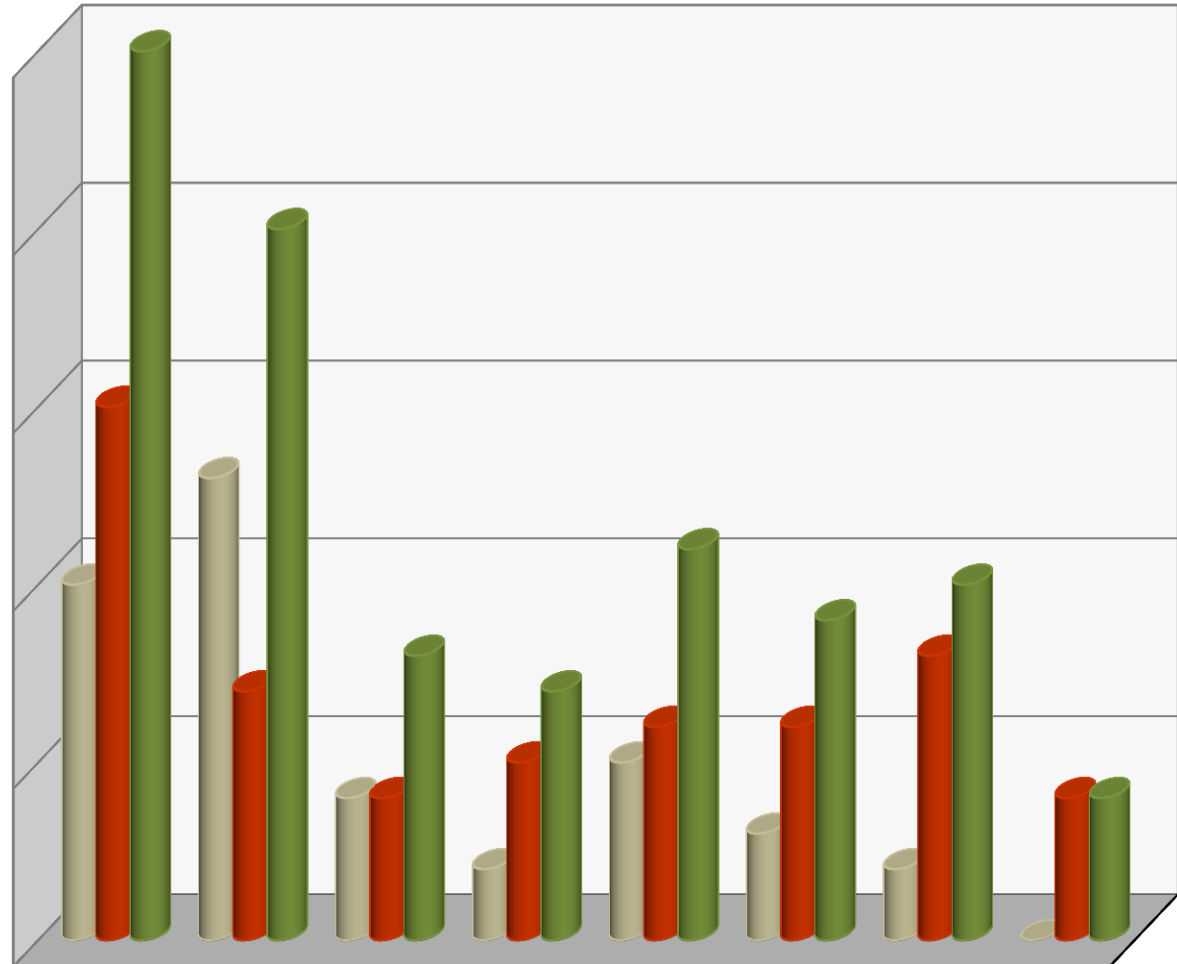

	1a.SALA	2a. SALA	3a. SALA	4a. SALA	5a. SALA	6a. SALA	7a. SALA	8a. SALA
DIRECTOS	10	13	4	2	5	3	2	0
INDIRECTOS	15	7	4	5	6	6	8	4
TOTAL	25	20	8	7	11	9	10	4

**TOTAL DE AMPAROS DIRECTOS: 39**

**TOTAL DE AMPAROS INDIRECTOS: 55**

# CLASIFICACION DE LAS EJECUTORIAS DE AMPARO

AL 30 DE NOVIEMBRE DE 2016

CLASIFICACION DE SENTENCIAS POR SALA Y SRIA. GRAL. DE ACUERDOS  
NOVIEMBRE

SALAS	1°	2°	3°	4°	5°	6°	7°	8°	S.G.A.	TOTAL
AMPARA	50	37	16	11	20	16	20	5	1	176
NIEGA	27	23	11	15	43	25	12	5	4	165
SOBRESEE	61	1	6	19	12	0	5	2	3	109
DESECHA	3	2	0	2	2	1	0	0	1	11
FUNDADA	0	0	0	0	0	0	0	0	0	0
INFUNDADA	0	2	0	0	0	0	0	0	0	2
MIXTO	6	0	0	0	2	0	0	0	1	9
OTRA	1	1	0	0	1	0	0	0	0	3
<b>TOTAL</b>	<b>148</b>	<b>66</b>	<b>33</b>	<b>47</b>	<b>80</b>	<b>42</b>	<b>37</b>	<b>12</b>	<b>10</b>	<b>475</b>

DIRECTOS : 287  
INDIRECTOS: 211

ACUMULADO  
ENERO - NOVIEMBRE

SALAS	1°	2°	3°	4°	5°	6°	7°	8°	S.G.A.	TOTAL
AMPARA	609	328	397	361	254	348	321	218	35	2,871
NIEGA	363	285	268	270	314	527	374	263	39	2,703
SOBRESEE	211	157	155	220	112	96	90	70	83	1,194
DESECHA	55	18	15	29	25	57	27	6	2	234
FUNDADA	0	0	0	0	0	0	0	0	0	0
INFUNDADA	2	4	0	1	0	1	0	0	1	9
MIXTO	18	2	19	0	21	0	0	1	21	82
OTRA	50	5	8	12	4	8	10	0	8	105
<b>TOTAL</b>	<b>1,308</b>	<b>799</b>	<b>862</b>	<b>893</b>	<b>730</b>	<b>1,037</b>	<b>822</b>	<b>558</b>	<b>189</b>	<b>7,198</b>

DIRECTOS : 4,987  
INDIRECTOS: 2,229

COMPARATIVO DE EJECUTORIAS RECIBIDAS  
NOVIEMBRE

	AÑOS		DIFERENCIA	
	2015	2016	ABS	%
AMPARA	3,532	2,871	661	18.7
NIEGA	4,729	2,703	2,026	42.8

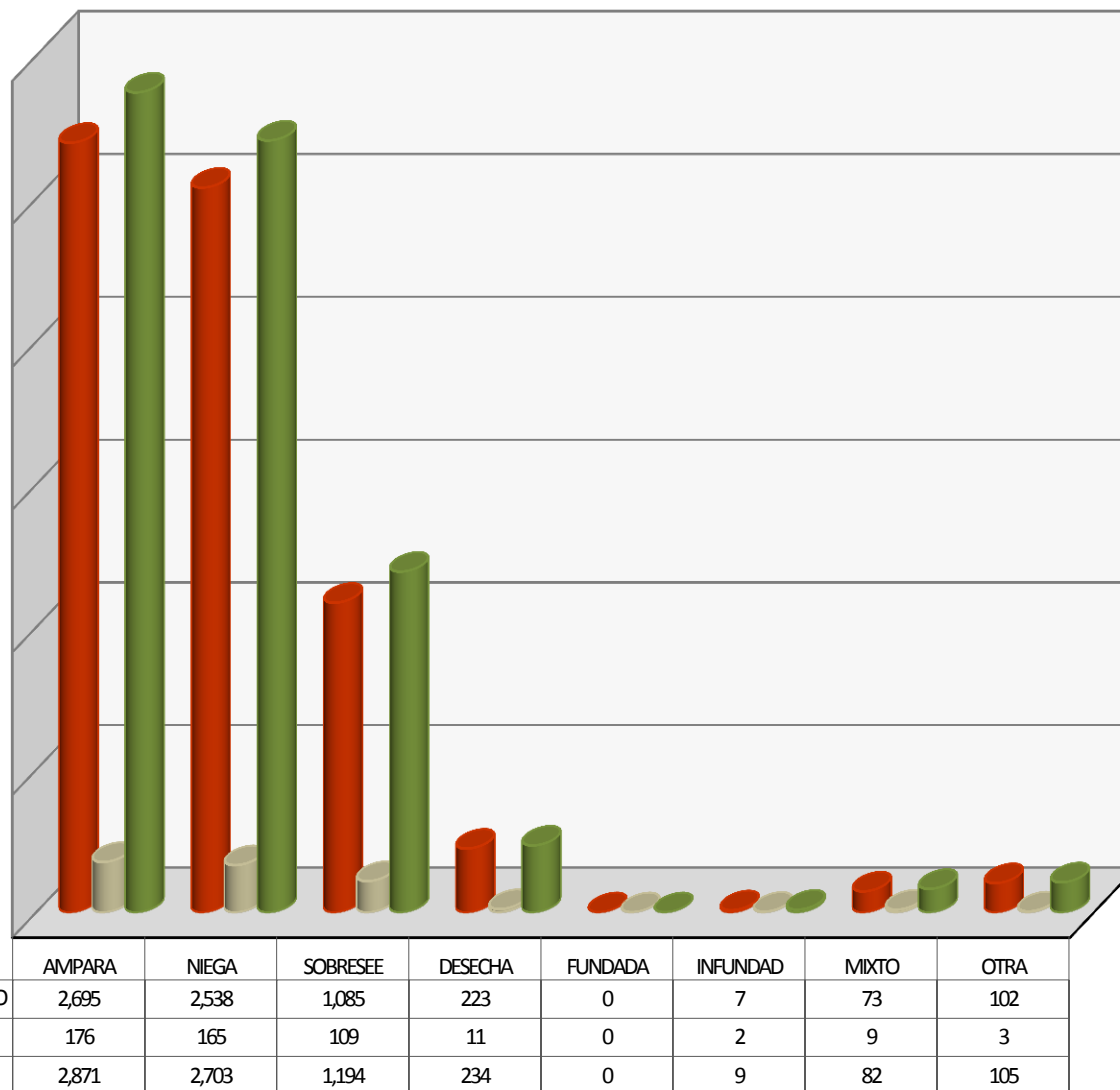

**EJECUTORIAS RECIBIDAS EN EL MES DE NOVIEMBRE : 475**

TOTAL DE PROMOCIONES INGRESADAS NOVIEMBRE 2016

# TOTAL DE PROMOCIONES INGRESADAS

AL 30 DE NOVIEMBRE DE 2016

	TURNADO DEL MES
1a Sala	666
Mesa-1	560
RECREV 1	20
2a Sala	1,002
Mesa-2	509
RECREV 2	21
3a Sala	673
Mesa-3	424
RECREV 3	22
4a Sala	673
Mesa-4	440
RECREV 4	20
5a Sala	686
Mesa-5	336
RECREV 5	16
6a Sala	509
Mesa-6	403
RECREV 6	18
7a Sala	516
Mesa-7	296
RECREV 7	18
8a Sala	551
Mesa-8	337
RECREV 8	25
Otras áreas	789
<b>TOTAL</b>	<b>9,530</b>

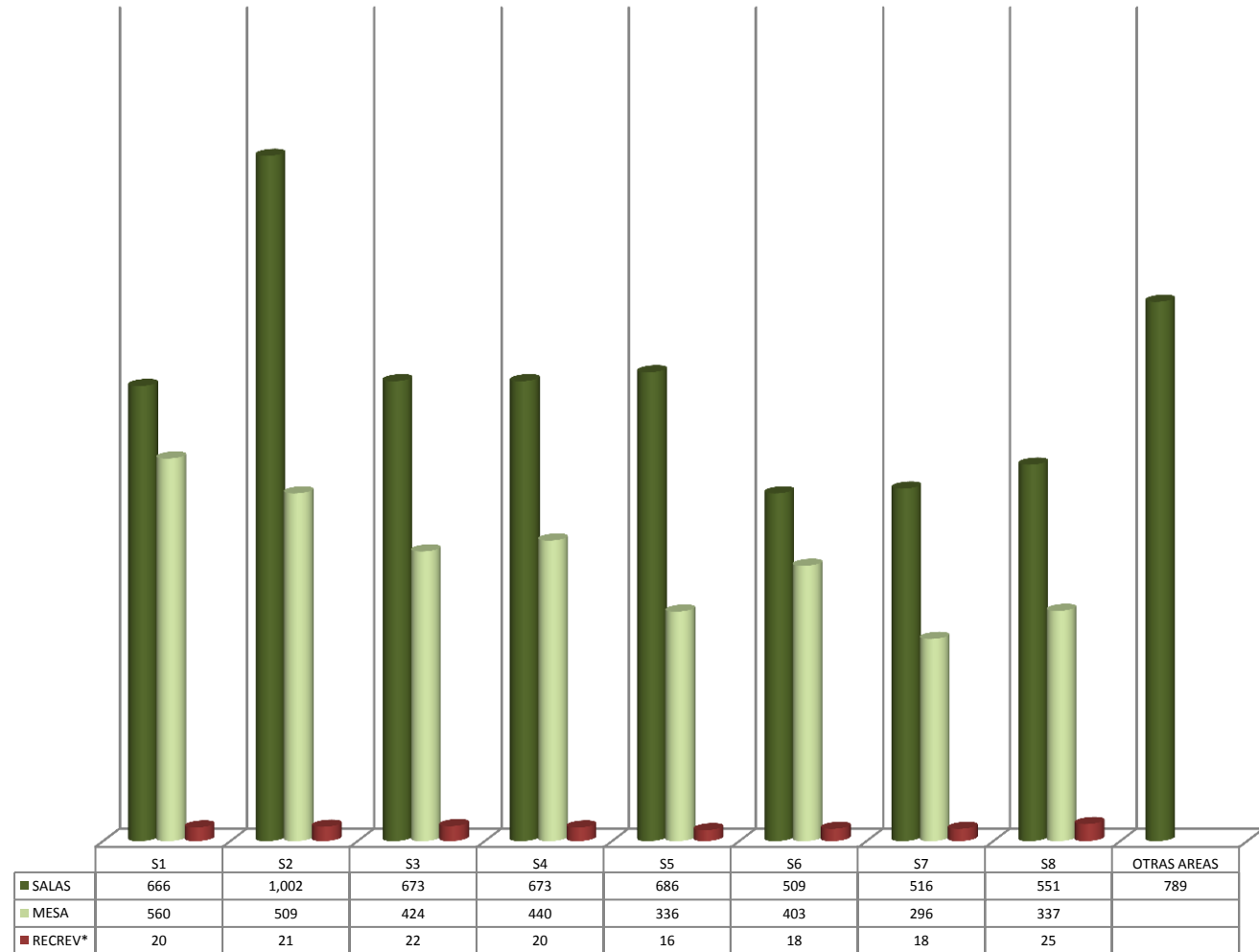

**PROMOCIONES INGRESADAS POR OFICIALIA DE PARTES EN EL MES DE NOVIEMBRE: 9,530**

\*RECREV hace referencia a los Recursos de Revisión que promueven los actores.

# TOTAL DE PROMOCIONES ACUMULADAS

AL 30 DE NOVIEMBRE DE 2016

## ACUMULADO DE PROMOCIONES INGRESADAS

### ACUMULADO ENE/NOV

1a Sala	10,577
Mesa-1	9,352
RECREV 1	303
2a Sala	10,690
Mesa-2	7,088
RECREV 2	268
3a Sala	9,105
Mesa-3	6,797
RECREV 3	274
4a Sala	8,956
Mesa-4	6,556
RECREV 4	284
5a Sala	9,325
Mesa-5	4,391
RECREV 5	286
6a Sala	7,686
Mesa-6	5,420
RECREV 6	148
7a Sala	7,376
Mesa-7	4,062
RECREV 7	299
8a Sala	7,971
Mesa-8	5,882
RECREV 8	278
Otras áreas	15,452
<b>TOTAL</b>	<b>138,826</b>

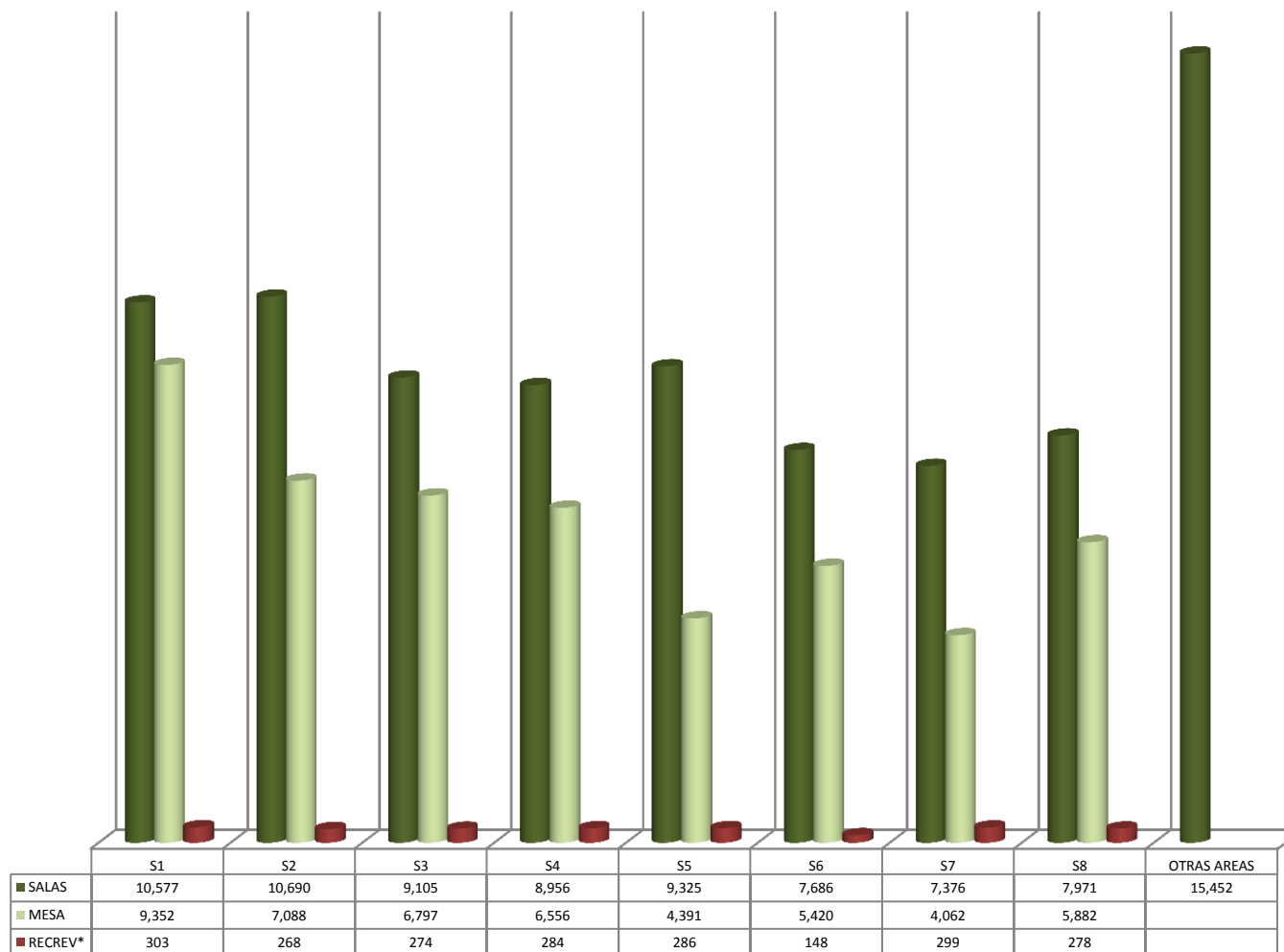

PROMOCIONES ACUMULADAS AL MES DE NOVIEMBRE 138,826

\*RECREV hace referencia a los Recursos de Revisión que promueven los actores.

# TOTAL DE EXHORTOS ENVIADOS Y DILIGENCIADOS

AL 30 DE NOVIEMBRE DE 2016

EXHORTOS PENDIENTES DE DILIGENCIAR POR AÑO

AÑO/SALA	1°	2°	3°	4°	5°	6°	7°	8°	TOTAL
2016	127	137	147	106	115	85	252	83	1,052
2015	6	128	101	47	101	87	115	60	645
2014	87	103	55	48	77	47	70	40	527
2013	70	118	55	35	58	44	30	47	457
2012	97	102	32	28	77	61	42	34	473
2011	52	46	21	20	65	28	18	27	277
2010	53	24	21	8	39	18	13	10	186
2009	36	16	5	10	18	18	8	2	113
2008	35	12	3	7	18	11	6	0	92
2007	34	11	0	2	19	7	0	0	73
2006	23	9	0	0	9	7	0	0	48
2005	9	4	0	0	10	8	0	0	31
2004	13	2	0	0	10	1	0	0	26
2003	5	0	0	0	4	3	0	0	12
2002	5	0	0	0	2	6	0	0	13
2001	1	0	0	0	0	0	0	0	1
<b>TOTAL</b>	<b>653</b>	<b>712</b>	<b>440</b>	<b>311</b>	<b>622</b>	<b>431</b>	<b>554</b>	<b>303</b>	<b>4,026</b>

EXHORTOS ENVIADOS Y DILIGENCIADOS  
NOVIEMBRE 2016

SALAS	1°	2°	3°	4°	5°	6°	7°	8°	TOTAL
ENVIADOS	17	0	21	16	5	6	5	15	85
DILIGENC.	348	117	13	18	113	57	19	86	771

COMPARATIVO DE EXHORTOS  
PENDIENTES: NOV-2015 VS NOV 2016

	AÑOS		DIFERENCIA	
	2015	2016	ABS	%
EXHORTOS:	6,442	4,026	2,416	37.5

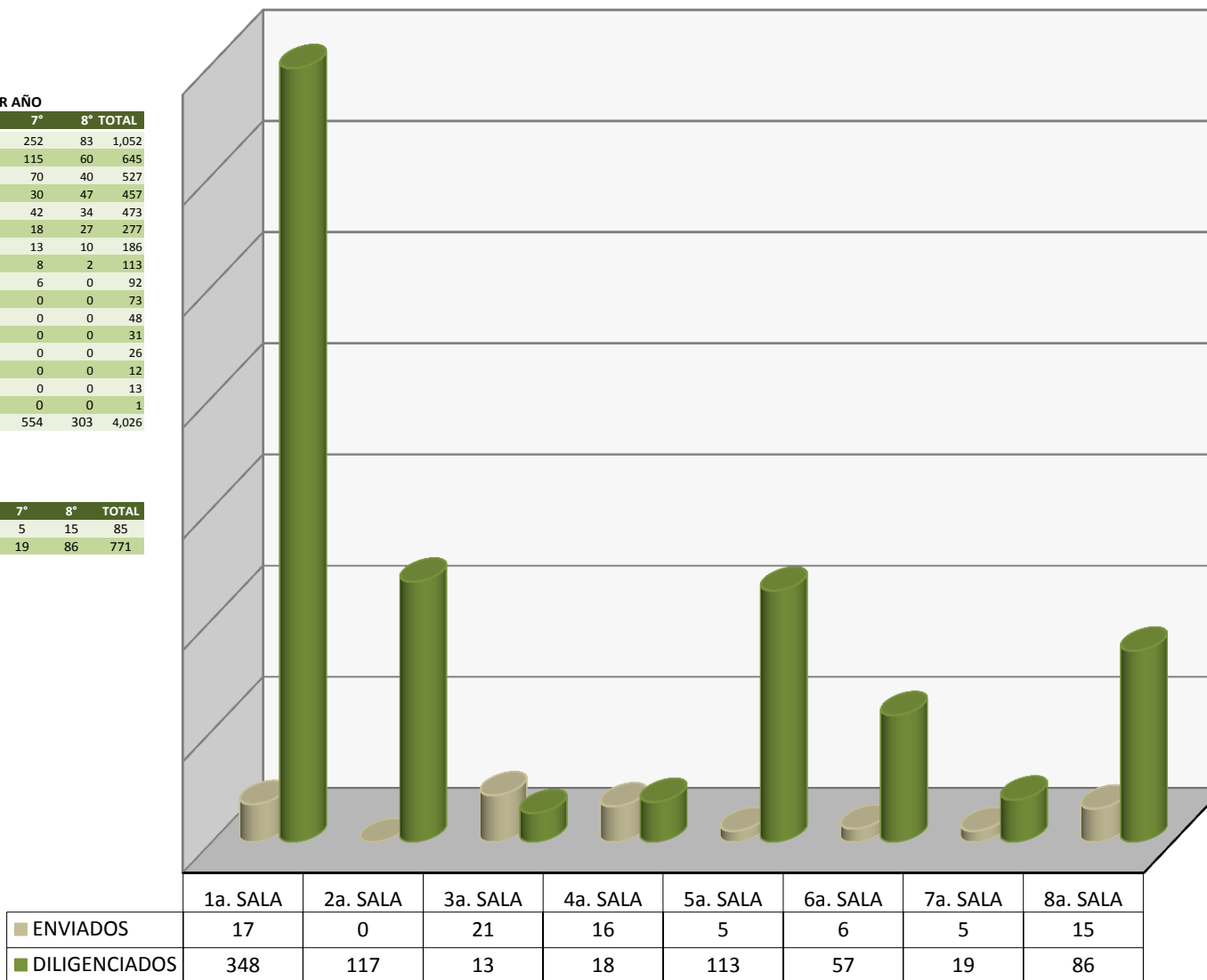

**EXHORTOS ENVIADOS: 85**

**EXHORTOS DILIGENCIADOS: 771**

# EXHORTOS PENDIENTES POR ESTADO AL 30-NOV-2016

ESTADO	S-1	S-2	S-3	S-4	S-5	S-6	S-7	S-8	TOTAL EDO
AGUASCALIENTES	60	27	10	6	30	19	13	13	178
BAJA CALIFORNIA NORTE	36	35	10	10	28	14	25	6	164
BAJA CALIFORNIA SUR	21	21	11	9	19	8	16	8	113
CAMPECHE	10	4	2	7	14	11	12	3	63
CHIAPAS	18	79	28	24	21	29	22	23	244
CHIHUAHUA	21	38	32	13	20	23	13	16	176
COAHUILA	10	20	18	11	14	22	23	12	130
COLIMA	18	14	9	6	8	5	7	6	73
DURANGO	20	11	9	5	14	2	17	10	88
GUANAJUATO	0	5	13	7	15	7	16	8	71
GUERRERO	0	8	17	16	24	9	38	13	125
HIDALGO	18	9	13	9	12	12	14	3	90
JALISCO	2	55	31	24	27	23	44	9	215
MEXICO	7	0	1	0	16	5	5	1	35
MICHOACAN	16	5	17	8	26	5	13	8	98
MORELOS	1	8	29	2	21	6	35	10	112
NAYARIT	26	20	4	8	8	13	7	2	88
NUEVO LEON	48	16	6	10	17	18	13	3	131
OAXACA	40	39	17	11	17	15	20	17	176
PUEBLA	21	7	11	9	27	12	7	2	96
QUERETARO	9	3	4	2	24	5	9	0	56
QUINTANA ROO	34	29	27	13	26	14	23	18	184
SAN LUIS POTOSI	19	13	7	9	21	18	11	9	107
SINALOA	62	38	12	12	25	21	19	11	200
SONORA	14	63	21	11	16	28	24	12	189
TABASCO	27	10	2	6	16	16	8	9	94
TAMAULIPAS	19	65	37	24	38	42	32	29	286
TLAXCALA	6	5	6	2	11	3	6	0	39
VERACRUZ	3	37	18	18	24	9	15	17	141
YUCATAN	52	18	11	16	33	11	29	17	187
ZACATECAS	15	10	7	3	10	6	18	8	77
<b>TOTAL POR SALA</b>	<b>653</b>	<b>712</b>	<b>440</b>	<b>311</b>	<b>622</b>	<b>431</b>	<b>554</b>	<b>303</b>	<b>4,026</b>

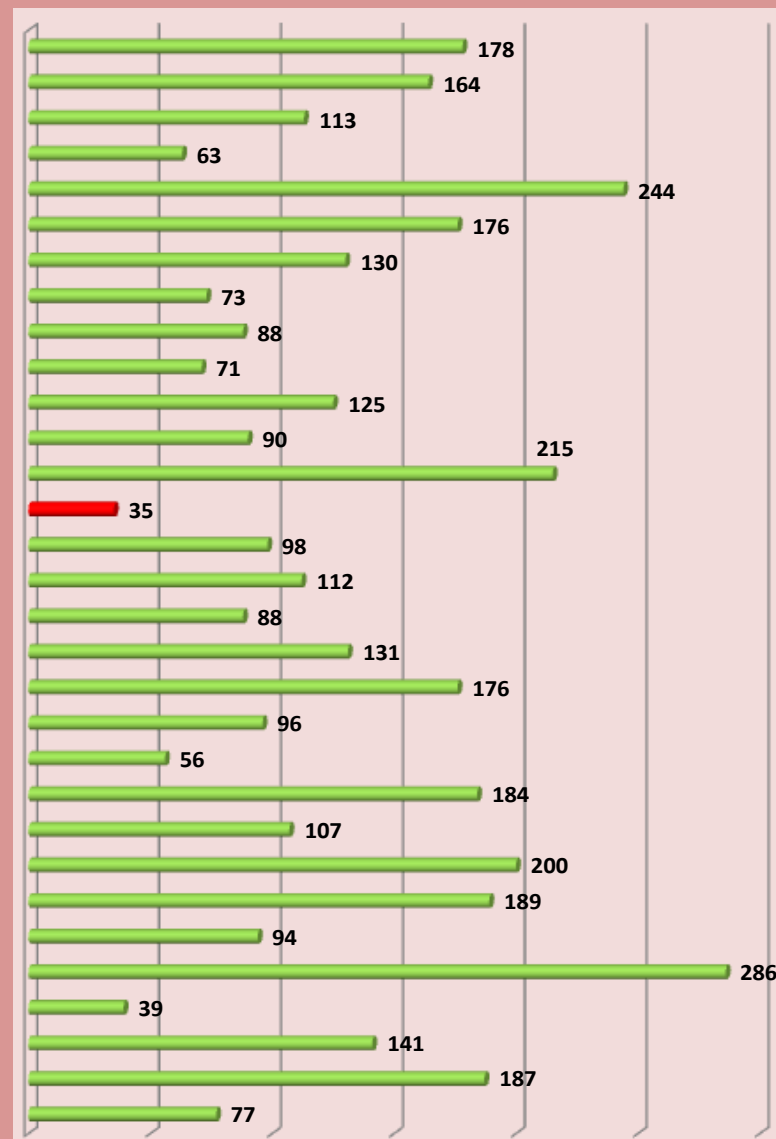

NOTA: Los estados de México, Morelos, Puebla, Querétaro, Tlaxcala, Guanajuato y Michoacán forman parte del seguimiento al Programa de Apoyo al Rezago

# DILIGENCIA DE EXPEDIENTES REALIZADAS POR LAS SALAS

AL 30 DE NOVIEMBRE DE 2016

## CLASIFICADO DE DILIGENCIA DE EXPEDIENTES TURNADAS NOVIEMBRE/2016

	TURNADAS		REALIZADAS		PENDIENTES	
	del mes	mes ant.	del mes	mes ant.	del mes	mes ant.
Notificación	122	34	110	16	12	18
Inspecciones:	58	43	44	6	14	37
Cotejos:	217	109	99	51	118	58
Req. De Pago:	454	99	386	39	68	60
Reinstalaciones:	20	3	20	0	0	3
Aut.Admis:	60	56	39	25	21	31
Emplazamientos:	452	228	300	110	152	118
Citaciones:	784	860	304	512	480	348
Laudos:	577	207	486	116	91	91
Otras Notificaciones:	3,332	1,076	2,550	587	782	489
Diversos:	34	11	32	2	2	9
Ajuste (Extemporaneas)	0	0	0	0	0	0
<b>TOTAL</b>	<b>6,110</b>	<b>2,726</b>	<b>4,370</b>	<b>1,464</b>	<b>1,740</b>	<b>1,262</b>

## DILIGENCIA DE EXPEDIENTES POR SALA AL 30 DE NOVIEMBRE DEL 2016

	CARGA TOTAL		REALIZADAS		PENDIENTES	
	del mes	mes ant.	del mes	mes ant.	del mes	mes ant.
1a. SALA	554	106	280	72	274	34
2a. SALA	1,098	769	723	576	375	193
3a. SALA	837	254	644	189	193	65
4a. SALA	677	67	580	60	97	7
5a. SALA	1,095	622	773	123	322	499
6a. SALA	589	231	418	129	171	102
7a. SALA	626	439	479	170	147	269
8a. SALA	634	238	473	145	161	93
S.G.A.	0	0	0	0	0	0
Ajuste (Extemporaneas)	0	0	0	0	0	0
<b>TOTAL</b>	<b>6,110</b>	<b>2,726</b>	<b>4,370</b>	<b>1,464</b>	<b>1,740</b>	<b>1,262</b>

## NOTIFICACION DE EXPEDIENTES

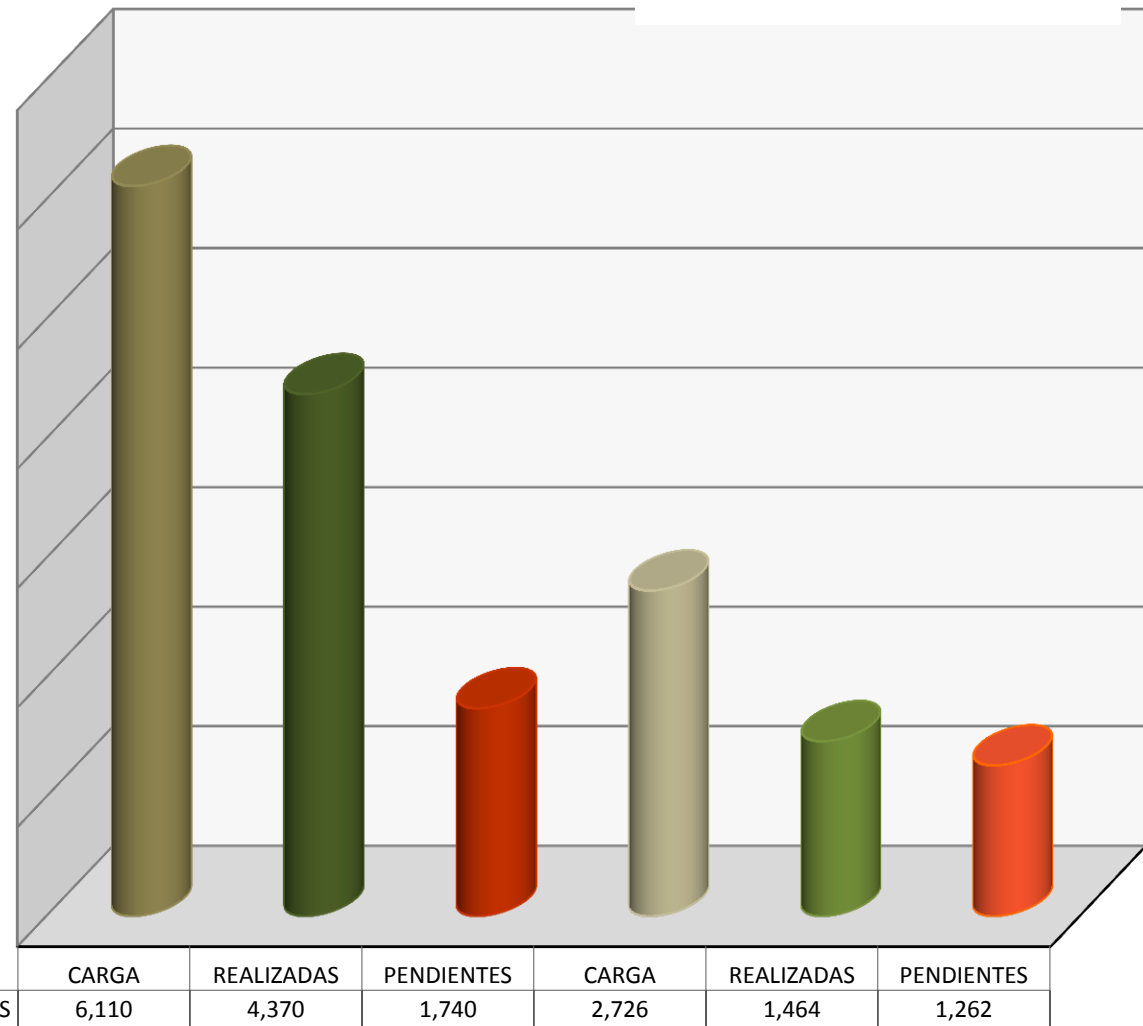

De las **5,834** diligencias realizadas: **4,370** corresponden al mes de Noviembre; **1,464** corresponden a meses anteriores. De estas dos cifras, **466** cédulas fueron reportadas como no realizadas y **381** razonadas.



# DILIGENCIAS TURNADAS Y REALIZADAS POR LA UNIDAD DE ACTUARIOS (SGA)

AL 30 DE NOVIEMBRE DE 2016

## CLASIFICADO DE DILIGENCIAS TURNADAS NOVIEMBRE/2016

	TURNADAS		REALIZADAS		PENDIENTES	
	del mes	mes ant.	del mes	mes ant.	del mes	mes ant.
Notificaciones:	0	0	0	0	0	0
Inspecciones:	0	0	0	0	0	0
Cotejos:	0	0	0	0	0	0
Req. De Pago:	0	0	0	0	0	0
Reinstalaciones:	0	0	0	0	0	0
Aut. Admis.:	0	0	0	0	0	0
Emplazamientos:	0	0	0	0	0	0
Citaciones:	10	0	10	0	0	0
Laudos:	0	0	0	0	0	0
Otras Notif.:	79	0	77	0	2	0
Diversos:	0	0	0	0	0	0
Amparos:	0	0	0	0	0	0
<b>TOTAL</b>	<b>89</b>	<b>0</b>	<b>87</b>	<b>0</b>	<b>2</b>	<b>0</b>

## DILIGENCIAS POR SALA

	CARGA TOTAL		REALIZADAS		PENDIENTES	
	del mes	mes ant.	del mes	mes ant.	del mes	mes ant.
1a. SALA	2	0	2	0	0	0
2a. SALA	2	0	2	0	0	0
3a. SALA	0	0	0	0	0	0
4a. SALA	1	0	1	0	0	0
5a. SALA	0	0	0	0	0	0
6a. SALA	0	0	0	0	0	0
7a. SALA	0	0	0	0	0	0
8a. SALA	1	0	1	0	0	0
S.G.A.	83	0	81	0	2	0
AMPAROS	0	0	0	0	0	0
<b>TOTAL</b>	<b>89</b>	<b>0</b>	<b>87</b>	<b>0</b>	<b>2</b>	<b>0</b>

## COMPARATIVO DE DILIGENCIAS ACTUARIALES NOVIEMBRE

	AÑOS		DIFERENCIA	
	2015	2016	ABS	%
TURNADAS	108	89	19	17.59%
REALIZADAS	102	87	15	14.71%
PENDIENTES	6	2	4	67%

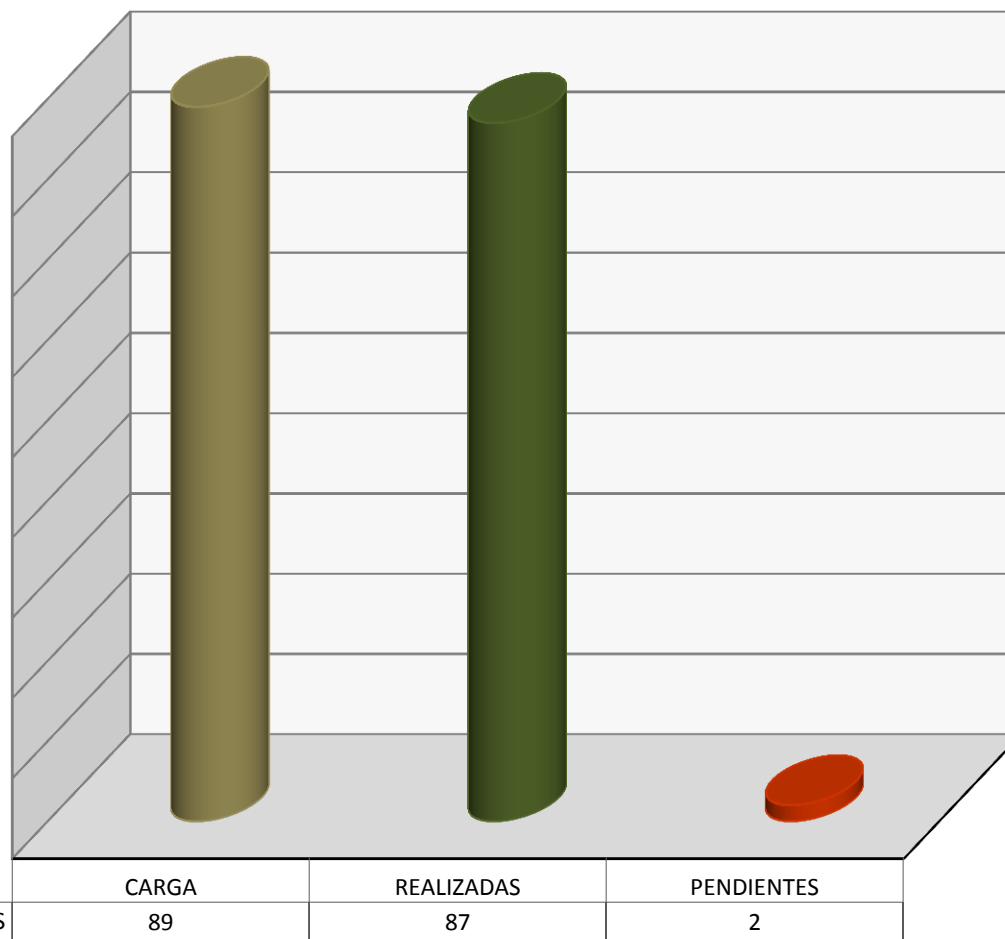

NOVIEMBRE

# DILIGENCIA DE AMPAROS REALIZADAS POR LAS SALAS

AL 30 DE NOVIEMBRE DE 2016

CLASIFICADO DE DILIGENCIA DE AMPAROS TURNADAS NOVIEMBRE/ 2016

	TURNADAS		REALIZADAS		PENDIENTES	
	del mes	mes ant.	del mes	mes ant.	del mes	mes ant.
Notificación	340	221	309	31	31	190
Inspecciones:	0	0	0	0	0	0
Cotejos:	0	0	0	0	0	0
Req. De Pago:	0	2	0	0	0	2
Reinstalaciones:	0	0	0	0	0	0
Aut.Admis:	0	0	0	0	0	0
Emplazamientos:	0	0	0	0	0	0
Citaciones:	0	0	0	0	0	0
Laudos:	0	0	0	0	0	0
Otras Notificaciones:	0	0	0	0	0	0
Diversos:	0	0	0	0	0	0
Ajuste (Extemporaneas)	0	0	0	0	0	0
<b>TOTAL</b>	<b>340</b>	<b>223</b>	<b>309</b>	<b>31</b>	<b>31</b>	<b>192</b>

DILIGENCIA DE AMPAROS POR SALA AL 30 DE NOVIEMBRE DEL 2016

	CARGA TOTAL		REALIZADAS		PENDIENTES	
	del mes	mes ant.	del mes	mes ant.	del mes	mes ant.
1a. SALA	0	1	0	0	0	1
2a. SALA	31	110	3	9	28	101
3a. SALA	0	1	0	0	0	1
4a. SALA	54	11	53	11	1	0
5a. SALA	66	17	65	0	1	17
6a. SALA	52	2	52	0	0	2
7a. SALA	69	39	69	0	0	39
8a. SALA	68	42	67	11	1	31
S.G.A.	0	0	0	0	0	0
Ajuste (Extemporaneas)	0	0	0	0	0	0
<b>TOTAL</b>	<b>340</b>	<b>223</b>	<b>309</b>	<b>31</b>	<b>31</b>	<b>192</b>

NOTIFICACION DE AMPAROS

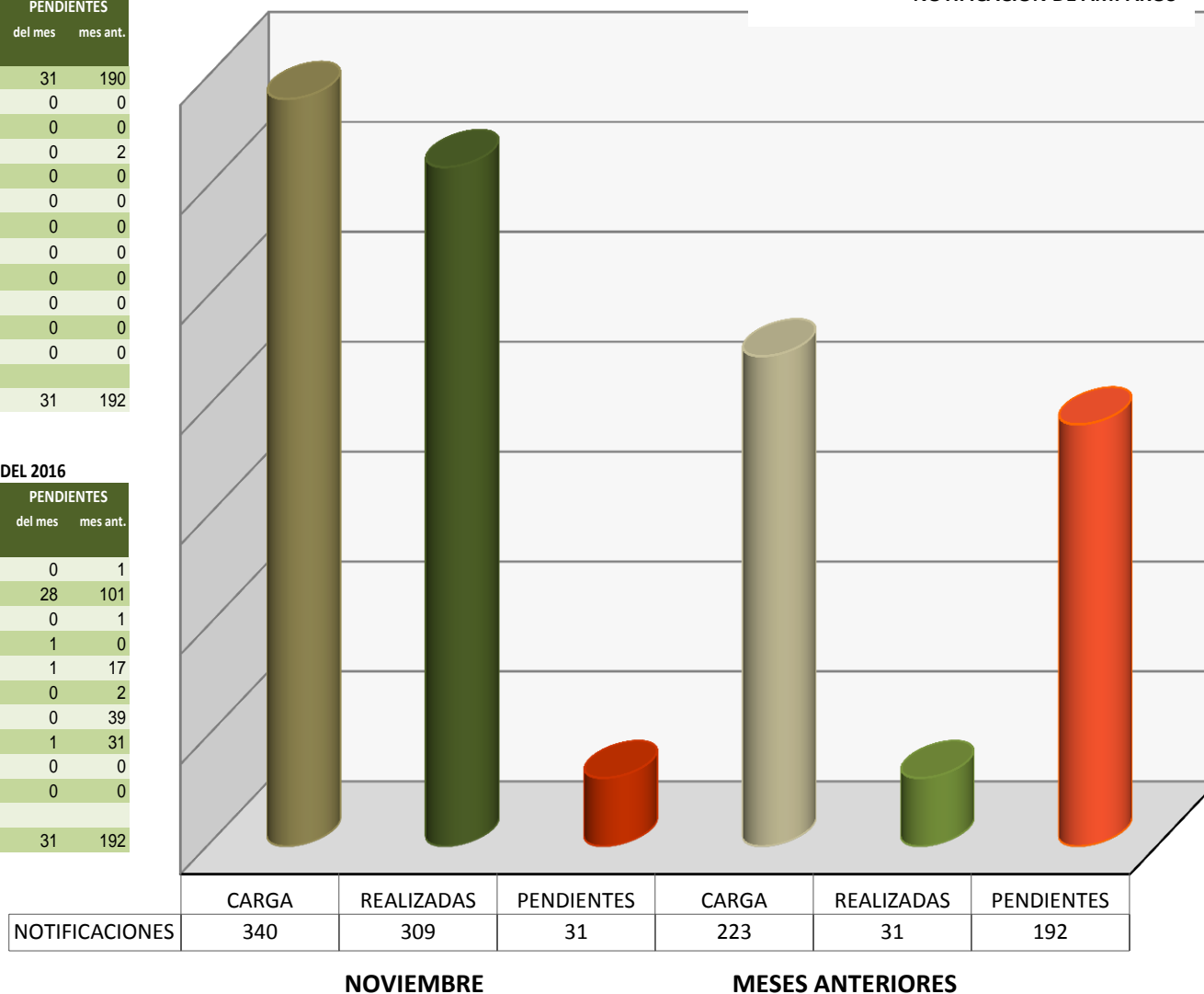

De las **340** diligencias de amparos realizadas: **309** corresponden al mes de Noviembre; **31** corresponden a meses anteriores. Quedando **223** cédulas pendientes.

# PRODUCTIVIDAD ACTUARIAL NOVIEMBRE/2016 SALAS: 1 A LA 4

ACTUARIO		PENDIENTE OCT 2016	RECIBIDAS	REALIZADO	RAZONADO	NO REALIZADO	PENDIENTE NOV 2016
100	LIC. RAUL RODRIGUEZ MONROY	0	84	84	0	0	0
101	INHABILITADO	0	0	0	0	0	0
102	INHABILITADO	0	0	0	0	0	0
103	LIC. ANGIE DANAHE RUIZ TREJO	0	0	0	0	0	0
104	LIC. ADZUIRA RODRIGUEZ MOSRI	0	119	54	2	0	63
105	LIC. DANIELA A. RESENDIZ RODRIGUEZ	67	109	36	17	3	120
106	INHABILITADO	0	0	0	0	0	0
107	LIC. RAMON ANGEL GLZ. VALLE (HABILITADO)	5	61	23	5	1	37
108	INHABILITADO	0	0	0	0	0	0
109	LIC. GABRIELA QUIJANO	22	86	25	2	15	66
110	LIC. EMMA ROSA LIEVANA VARELA	12	95	69	11	5	22
<b>SUMA PRIMERA SALA:</b>		<b>106</b>	<b>554</b>	<b>291</b>	<b>37</b>	<b>24</b>	<b>308</b>
200	LIC. GUILLERMO ANAYA PEREZ	8	96	104	0	0	0
201	LIC. ALBERTO FRANCO PALLAS	122	99	35	1	72	113
202	LIC. MANUEL ALMARAZ MUÑOZ	89	138	127	3	33	64
203	LIC. CAYETANO SANCHEZ ROMERO	218	297	310	26	43	136
204	LIC. ALEJANDRA SOLANO PEREZ	110	186	98	5	48	145
205	LIC. SUSANA QUINTANA SERRATO	20	120	128	2	2	8
206	INHABILITADO	0	0	0	0	0	0
207	INHABILITADO	0	0	0	0	0	0
208	LIC. ARTURO GONZALEZ RIOS	0	30	29	1	0	0
209	LIC. LUIS EDUARDO PORTALES MORENO	202	132	162	35	35	102
<b>SUMA SEGUNDA SALA:</b>		<b>769</b>	<b>1,098</b>	<b>993</b>	<b>73</b>	<b>233</b>	<b>568</b>
300	LIC. FEDERICO CHAVEZ MERCADO	0	162	147	11	4	0
301	INHABILITADO	0	0	0	0	0	0
302	LIC. BERENICE SANCHEZ MEJIA	33	68	35	0	15	51
303	LIC. JUAN JOSE MOLINA VELASCO	33	90	85	13	6	19
304	LIC. ADRIANA MORENO LOPEZ	0	0	0	0	0	0
305	LIC. PAULINA ALTUZAR CARRAZCO	41	57	31	0	10	57
306	LIC. CRISTIAN MQZ. TOLEDO(HABILITADO)	30	76	43	8	7	48
307	INHABILITADO	0	0	0	0	0	0
308	LIC. ALEJANDRA A. GARCIA HDZ (HABILITAD	6	108	102	6	4	2
309	LIC. GERARDO RAYON TORRES (HABILITADO)	74	212	177	18	22	69
310	LIC. RICARDO MARTINEZ FALCON (PRESTADO)	37	64	73	10	6	12
311	INHABILITADO	0	0	0	0	0	0
<b>SUMA TERCERA SALA:</b>		<b>254</b>	<b>837</b>	<b>693</b>	<b>66</b>	<b>74</b>	<b>258</b>
400	LIC. ALEJANDRA DE LA O HERNANDEZ	3	121	118	0	1	5
401	LIC. JAIME LIMA GONZALEZ	18	78	81	11	1	3
402	LIC. ANGELA ESPINOZA PASCUAL	1	61	51	1	0	10
403	LIC. AIDE OLMEDO ROJAS	16	128	80	6	17	41
404	LIC. FERNANDO BONILLA (HABILITADO)	8	70	63	6	1	8
405	LIC. OMAR BENZ (HABILITADO)	11	60	52	8	0	11
406	LIC. HUGO FLORES ZUÑIGA	9	97	86	1	4	15
407	LIC. VICTOR JOSE MEJIA MEJIA	1	62	47	5	0	11
<b>SUMA CUARTA SALA:</b>		<b>67</b>	<b>677</b>	<b>578</b>	<b>38</b>	<b>24</b>	<b>104</b>

# PRODUCTIVIDAD ACTUARIAL NOVIEMBRE/2016 SALAS: 5 A LA 8

ACTUARIO		PENDIENTE OCT 2016	RECIBIDAS	REALIZADO	RAZONADO	NO REALIZADO	PENDIENTE NOV 2016
500	INHABILITADO	0	0	0	0	0	0
501	LIC. JUAN URBANO AGUILAR	95	96	62	9	14	106
502	LIC. GUILLERMO ALFARO ESPEJEL	59	88	61	0	0	86
503	LIC. RAQUEL BARRIENTOS MENDOZA	8	491	486	0	1	12
504	LIC. IVAN COSSILEON ESCALANTE	102	117	77	17	10	115
505	INHABILITADO	0	0	0	0	0	0
506	LIC. OSCAR MUÑOZ FERNANDEZ	150	78	10	0	1	217
507	LIC. RAFAEL DOMINGUEZ CAYETANO	51	57	13	0	0	95
508	LIC. NESTOR VELASQUEZ TELLEZ	121	113	102	0	0	132
509	INHABILITADO	0	0	0	0	0	0
510	LIC. ANTONIO AGUILAR CORREA	36	55	29	4	0	58
<b>SUMA QUINTA SALA:</b>		<b>622</b>	<b>1,095</b>	<b>840</b>	<b>30</b>	<b>26</b>	<b>821</b>
600	LIC. SILVIA G. RIVADENEYRA SIERRA	0	0	0	0	0	0
601	INHABILITADO	0	0	0	0	0	0
602	LIC. CARLOS OLIVERARODRIGUEZ	48	79	43	9	27	48
603	LIC. JORGE VICTORIA VENTURA	72	76	52	4	24	68
604	INHABILITADO	0	0	0	0	0	0
605	LIC. BLANCA ELIA MARES GONZALEZ	55	265	229	13	9	69
606	LIC. PAOLA MERCEDES SALINAS OLMOS	29	44	13	1	3	56
607	LIC. JAVIER HERNANDEZ CISNEROS	27	125	98	11	11	32
<b>SUMA SEXTA SALA:</b>		<b>231</b>	<b>589</b>	<b>435</b>	<b>38</b>	<b>74</b>	<b>273</b>
700	LIC. FILIBERTO CARO	0	151	151	0	0	0
701	INHABILITADO	0	0	0	0	0	0
702	LIC. JUAN GARCIA OLVERA	140	60	28	47	0	125
703	LIC. LUIS DANIEL CORTES OLIVAREZ	0	9	9	0	0	0
704	LIC. FAUSTIMO MATEO SANCHEZ	0	90	87	3	0	0
705	LIC. SANDRA BAUTISTA NAVARRO	208	126	116	22	2	194
706	LIC. DIANA ITZEL GIL CHORA	91	190	157	26	1	97
<b>SUMA SÉPTIMA SALA:</b>		<b>439</b>	<b>626</b>	<b>548</b>	<b>98</b>	<b>3</b>	<b>416</b>
800	INHABILITADO	0	0	0	0	0	0
801	LIC. MARCO A. BONILLA RODRIGUEZ	28	79	69	0	3	35
802	LIC. JOSE LUIS GARCIA COMAS	17	75	74	0	1	17
803	LIC. CARLOS ABRAHAM AVILA	65	128	127	0	0	66
804	LIC. DAVID RENTERIA LEON	41	97	80	0	1	57
805	LIC. JESSICA CORTES SALINAS (INACTIVO)	0	0	0	0	0	0
806	LIC. ERIKA HERNANDEZ SOLIS	49	69	73	0	1	44
807	LIC. RODRIGO A. GONZALEZ LUNA	0	0	0	0	0	0
808	LIC. DAISY OLIVIA CALVA PULIDO	0	56	56	0	0	0
809	LIC. ARTURO VIGUERIAS AGUILAR	38	80	80	1	2	35
810	LIC. RAYMUNDO SAAVEDRA GARRIDO	0	50	50	0	0	0
<b>SUMA OCTAVA SALA:</b>		<b>238</b>	<b>634</b>	<b>609</b>	<b>1</b>	<b>8</b>	<b>254</b>
<b>TOTAL</b>		<b>2,726</b>	<b>6,110</b>	<b>4,987</b>	<b>381</b>	<b>466</b>	<b>3,002</b>

## PRODUCTIVIDAD DE ACTUARIOS NOV/2016

**5,834**

(REALIZADAS + RAZONADAS + NO REALIZADAS)

ACUMULADO ANUAL DE CÉDULAS RECIBIDAS

ENE-NOV/2016:

**77,732**

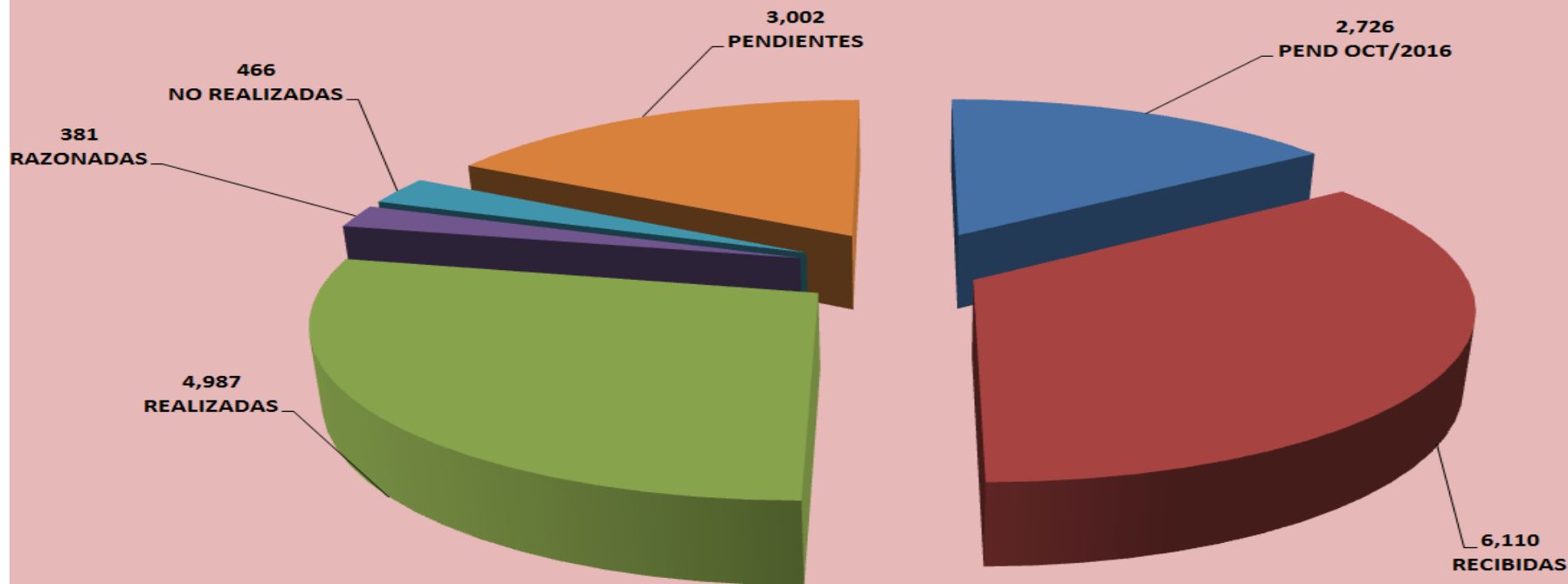

### % DE PRODUCTIVIDAD ACTUARIAL POR SALA NOVIEMBRE/2016

SALA	PENDIENTES (OCT/16)	RECIBIDAS	% RECIBIDO	REALIZADAS	% REALIZADO	RAZONADAS	% RAZONADAS	NO REALIZADAS	% NO REALIZADO	PENDIENTES DE REALIZAR	% PEND. REALIZAR
Primera Sala	106	554	9.07%	291	5.84%	37	9.71%	24	5.15%	308	10.26%
Segunda Sala	769	1,098	17.97%	993	19.91%	73	19.16%	233	50.00%	568	18.92%
Tercera Sala	254	837	13.70%	693	13.90%	66	17.32%	74	15.88%	258	8.59%
Cuarta Sala	67	677	11.08%	578	11.59%	38	9.97%	24	5.15%	104	3.46%
Quinta Sala	622	1,095	17.92%	840	16.84%	30	7.87%	26	5.58%	821	27.35%
Sexta Sala	231	589	9.64%	435	8.72%	38	9.97%	74	15.88%	273	9.09%
Séptima Sala	439	626	10.25%	548	10.99%	98	25.72%	3	0.64%	416	13.86%
Octava Sala	238	634	10.38%	609	12.21%	1	0.26%	8	1.72%	254	8.46%
SGA	0	0	0.00%	0	0.00%	0	0.00%	0	0.00%	0	0.00%
<b>TOTALES:</b>	<b>2,726</b>	<b>6,110</b>	<b>100%</b>	<b>4,987</b>	<b>100%</b>	<b>381</b>	<b>100%</b>	<b>466</b>	<b>100%</b>	<b>3,002</b>	<b>100%</b>

# MENSUAL: NOV/2016

## PROGRAMA DE APOYO A CONVENIOS

(RECIBIDO Y TERMINADO NOV 2016)

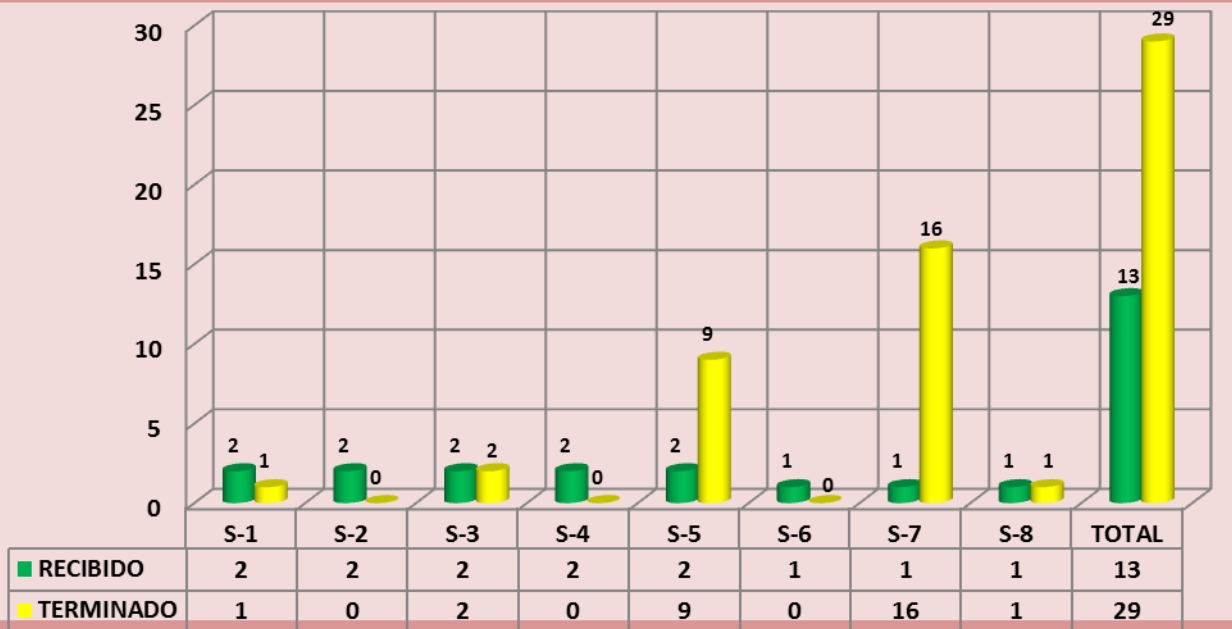

# ACUMULADO: ENE-NOV/2016

## PROGRAMA DE APOYO A CONVENIOS

(ACUMULADO DE RECIBIDO Y TERMINADO ENE-NOV 2016)

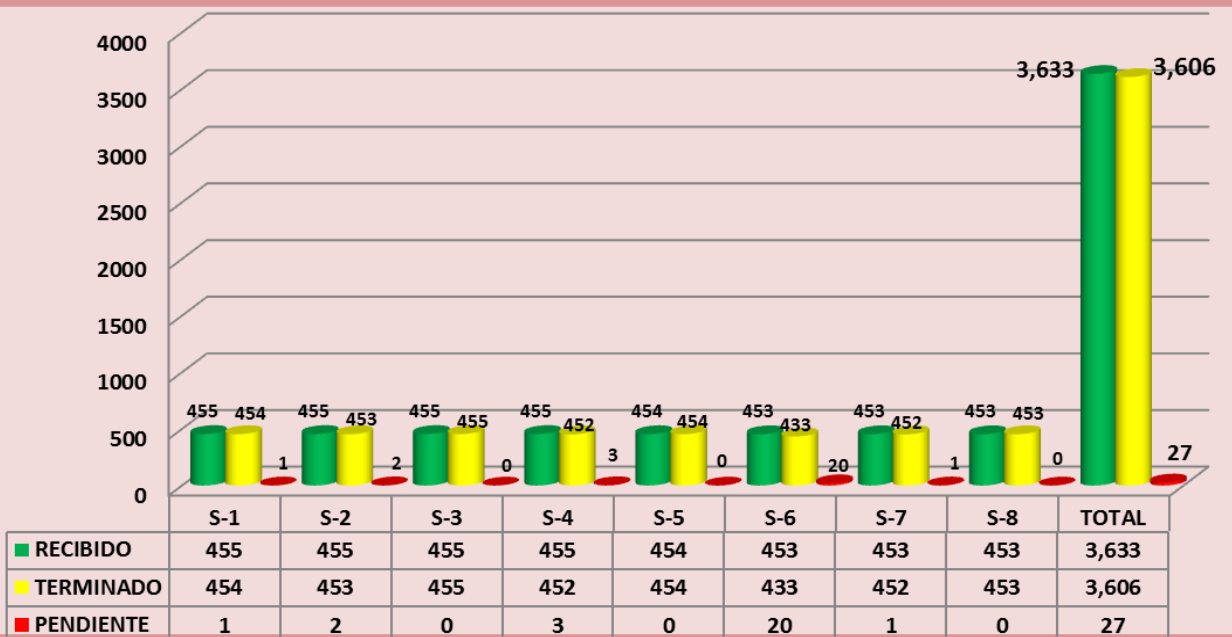

# PROGRAMA DE APOYO A CONVENIOS

## ACTIVOS POR DEPENDENCIA

NOVIEMBRE 2016

DEPENDENCIAS	S1	S2	S3	S4	S5	S6	S7	S8	TOTAL	
<b>DEPENDENCIAS AUTÓNOMAS</b>										
<b>Tribunal superior Agrario</b>	0	0	0	0	0	0	1	0	0	1
Tribunal Superior Agrario	0	0	0	0	0	0	1	0	0	1
<b>SECRETARÍAS DE ESTADO</b>										
<b>Secretaría de Agricultura, Ganadería, Desarrollo Rural, Pesca y Alimentación</b>	0	1	0	3	0	12	1	0	0	17
Secretaría de Agricultura, Ganadería, Desarrollo Rural, Pesca y Alimentación	0	1	0	3	0	12	1	0	0	17
<b>Secretaría de Comunicaciones y Transportes</b>	0	0	0	0	0	6	0	0	0	6
Secretaría de Comunicaciones y Transportes	0	0	0	0	0	6	0	0	0	6
<b>Secretaría de Medio Ambiente y Recursos Naturales</b>	1	1	0	0	0	1	0	0	0	3
Comisión Nacional del Agua	0	0	0	0	0	1	0	0	0	1
Comisión Nacional de Áreas Naturales Protegidas	1	1	0	0	0	0	0	0	0	2
<b>Total general</b>	<b>1</b>	<b>2</b>	<b>0</b>	<b>3</b>	<b>0</b>	<b>20</b>	<b>1</b>	<b>0</b>	<b>0</b>	<b>27</b>